



REF.:

REF.C.M.:

ACUERDO DEL CONSEJO DE MINISTROS POR EL QUE SE APRUEBA EL PLAN NACIONAL DE TRANSICIÓN A LA TELEVISIÓN DIGITAL TERRESTRE

A finales de 2004 el Gobierno aprobó un Plan de impulso de la Televisión Digital Terrestre, que ha permitido superar la situación de estancamiento en la que se encontraba el sector. Entre las medidas que se han adoptado para el impulso de la televisión digital terrestre en nuestro país, destaca la promulgación del Real Decreto 944/2005, de 29 de julio, por la que se aprueba el Plan Técnico Nacional de la Televisión Digital Terrestre.

La disposición adicional primera del citado Real Decreto, en su apartado 1, adelanta el cese de las emisiones de televisión terrestre con tecnología analógica, inicialmente previsto para el 1 de enero de 2012, fijándolo en el día 3 de abril de 2010.

El apartado 2 de la mencionada disposición adicional primera establece que las entidades que prestan el servicio de televisión terrestre con tecnología analógica de cobertura estatal o autonómica deberán realizar de manera progresiva el cese de emisiones en analógico por áreas técnicas, de acuerdo con el plan que a tal efecto acuerde la Administración General del Estado con el sector.

Mediante el presente acuerdo se procede a dar cumplimiento a dicho mandato normativo y se aprueba el Plan Nacional de Transición a la Televisión Digital Terrestre.

Para la elaboración de este Plan se ha partido de la configuración actual de los centros principales de difusión que se encuentran coordinados internacionalmente e inscritos en el Plan de Ginebra 2006, integrado en el Acuerdo de la Conferencia Regional de Radiocomunicaciones (CRR-2006) adoptado en Ginebra (Suiza) en junio de 2006. Estos centros cuentan, en consecuencia, con la necesaria protección radioeléctrica frente a posibles interferencias.

Por ello, el Plan toma como referencia básica, tal como se menciona en la disposición adicional primera del Real Decreto 944/2005, el concepto de área técnica, que en el mismo está definida como la zona del territorio cubierta desde el punto de vista radioeléctrico por el centro principal de difusión, los centros secundarios que tomen señal primaria de dicho centro y los centros de menor entidad que no tomen señal primaria del centro principal pero tengan cobertura solapada con él o con alguno de sus centros secundarios.

De las labores de planificación del proceso de cese progresivo de las emisiones con tecnología analógica se han identificado 73 áreas técnicas, cada una de las cuales viene caracterizada por su correspondiente centro principal de difusión.



Asimismo, en atención a la existencia en las áreas técnicas de centros secundarios de difusión que toman señal primaria del centro principal y de centros de difusión de menor entidad que tienen cobertura solapada, se han identificado 90 proyectos técnicos de transición.

Para cada área técnica y proyecto técnico de transición se ha determinado la fecha límite en la que debe llevarse a cabo el cese de las emisiones con tecnología analógica.

La ejecución de cada uno de estos proyectos técnicos será la que permita articular de forma práctica la materialización del progresivo cese de emisiones con tecnología analógica que, en su conjunto, permitirá alcanzar el objetivo de la plena sustitución tecnológica del servicio de televisión terrestre perseguida por el Plan que se aprueba por el Real Decreto 944/2005.

Dentro del Plan Nacional de Transición a la Televisión Digital Terrestre se incluye el Proyecto piloto de transición a la Televisión Digital Terrestre en Soria. Mediante Acuerdo adoptado en Consejo de Ministros el 6 de mayo de 2005, se aprobó el denominado Plan de Actuación Específico para Soria que contemplaba, entre otras actuaciones, la realización de un proyecto piloto para el despliegue y la transición tecnológica a la televisión digital terrestre en Soria capital y en un conjunto de entidades locales.

En la medida en que se aprueba el Plan Nacional de Transición a la Televisión Digital Terrestre, cuyo ámbito territorial se extiende a toda la geografía española, es oportuno integrar el Proyecto piloto de transición a la Televisión Digital Terrestre en Soria en el marco de desarrollo y aplicación del Plan Nacional, sin perder en ningún caso su carácter experimental y demostrativo. Este Proyecto piloto proporcionará información útil sobre la complejidad del proceso de sustitución tecnológica, del conjunto de variables y elementos a tener en cuenta para garantizar una adecuada transición y de la multitud de cuestiones que surgirán en su puesta en práctica, al mismo tiempo que va a permitir adelantar una parte muy importante del proceso de transición en el Área técnica de Soria.

El Plan Nacional de Transición a la Televisión Digital Terrestre ha sido consultado con los operadores directamente afectados por el proceso de transición tecnológica, esto es, los operadores prestadores del servicio de televisión terrestre con tecnología analógica de ámbito estatal, público y privados, y con los entes públicos prestadores del servicio de televisión terrestre con tecnología analógica de ámbito autonómico. Asimismo, se ha consultado con las Comunidades Autónomas, con la Asociación Impulsa TDT y con todos los agentes representados en la Comisión de Seguimiento del Tránsito a la Televisión Digital Terrestre.

En su virtud, en aplicación de la disposición adicional primera del Real Decreto 944/2005, de 29 de julio, por la que se aprueba el Plan Técnico Nacional de la Televisión Digital Terrestre, el consejo de Ministros en su reunión del día 7 de septiembre de 2007,

ACUERDA

Primero.- Aprobación del Plan Nacional de Transición a la Televisión Digital Terrestre

Se aprueba el Plan Nacional de Transición a la Televisión Digital Terrestre que se inserta como Anexo.



Segundo.- Cese de las emisiones con tecnología analógica en las áreas técnicas y en los proyectos técnicos de transición.

1. El cese de las emisiones con tecnología analógica en cada uno de los proyectos técnicos de transición y de las áreas técnicas será acordado por el Secretario de Estado de Telecomunicaciones y para la Sociedad de la Información, previa consulta con los operadores de televisión afectados.
2. El cese de las emisiones con tecnología analógica podrá ser acordado cuando, en el ámbito de los proyectos técnicos de transición y de las áreas técnicas, la cobertura de la televisión digital terrestre sea similar a la de la televisión terrestre con tecnología analógica y el grado de penetración de la televisión digital terrestre sea suficiente para garantizar una adecuada sustitución tecnológica de la televisión con tecnología analógica.

Tercero.- Ajustes de carácter técnico

El Secretario de Estado de Telecomunicaciones y para la Sociedad de la Información podrá modificar el ámbito territorial de los proyectos técnicos de transición y modificar las fechas límite fijadas para llevar a cabo el cese de las emisiones con tecnología analógica en las áreas técnicas o proyectos técnicos de transición, previa consulta con los operadores de televisión afectados, cuando razones de disponibilidad del dominio público radioeléctrico, de cobertura del servicio de televisión digital terrestre alcanzada por los operadores de televisión que deben llevar a cabo el tránsito, la penetración del servicio de televisión digital terrestre o la garantía de continuidad del servicio público de televisión terrestre así lo aconseje. En todo caso, la fecha para realizar el cese de las emisiones con tecnología analógica en las áreas técnicas o proyectos de transición no podrá ser posterior al día 3 de abril de 2010, fecha límite establecida a nivel estatal para el cese de las emisiones de televisión terrestre con tecnología analógica por la disposición adicional primera del Real Decreto 944/2005.

Cuarto.- Proyecto Piloto de Transición a la Televisión Digital Terrestre en Soria

1. El Proyecto piloto de transición a la Televisión Digital Terrestre en Soria queda integrado en el Plan Nacional de Transición a la Televisión Digital Terrestre.
2. El Secretario de Estado de Telecomunicaciones y para la Sociedad de la Información establecerá el ámbito territorial concreto, la fecha límite para el cese de las emisiones con tecnología analógica y cualquier otra cuestión que garantice el buen desarrollo del Proyecto piloto, previa consulta con los operadores de televisión afectados.

Quinto.- Proyectos pilotos de otras Administraciones



El Ministerio de Industria, Turismo y Comercio promoverá con otras Administraciones Públicas la realización de proyectos piloto de transición a la televisión digital terrestre con el objetivo de anticipar el cese de las emisiones con tecnología analógica.

Sexto.- Notificación

Este acto se notificará a los operadores prestadores del servicio de televisión terrestre con tecnología analógica de ámbito estatal, público y privados, y a los entes públicos prestadores del servicio de televisión terrestre con tecnología analógica de ámbito autonómico.

EL MINISTRO DE INDUSTRIA, TURISMO Y COMERCIO,

Joan Clos i Matheu

ANEXO

**PLAN NACIONAL DE TRANSICIÓN
A LA TELEVISIÓN DIGITAL
TERRESTRE**

Madrid, junio de 2007

ÍNDICE

1.	INTRODUCCIÓN	1
1.1.	Política de la Unión Europea	1
1.2.	Marco de Referencia de la TDT	2
2.	OBJETO Y NECESIDAD DE UN PLAN NACIONAL DE TRANSICIÓN A LA TELEVISIÓN DIGITAL TERRESTRE	4
2.1.	Objetivo Básico	4
2.2.	Antecedentes	4
3.	PROCEDIMIENTO DE ELABORACIÓN DEL PLAN NACIONAL DE TRANSICIÓN A LA TELEVISIÓN DIGITAL TERRESTRE	6
3.1.	Principios Metodológicos Básicos	6
3.2.	Proyectos de Transición	7
3.3.	Priorización de los Proyectos de Transición	12
3.4.	Planificación Temporal de los Proyectos de Transición y Áreas Técnicas.....	13
4.	EL PLAN NACIONAL DE TRANSICIÓN A LA TELEVISIÓN DIGITAL TERRESTRE	15
4.1.	Las Redes de Difusión	15
4.2.	Áreas Técnicas y Proyectos Técnicos Identificados	16
5.	DESARROLLO Y EJECUCIÓN DEL PLAN NACIONAL DE TRANSICIÓN A LA TDT	19
5.1.	Planificación detallada de los Proyectos de Transición	20
5.2.	Seguimiento y Control Técnico del Avance de la Implantación de la TDT a Nivel Nacional	20
5.3.	Seguimiento Técnico y Económico de los Proyectos de Transición	21
5.4.	Análisis de Riesgos, seguimiento de las Actuaciones y gestión de Contingencias	21
5.5.	Elaboración de materiales de comunicación	22
5.6.	Coordinación de agentes	22
5.7.	Proyectos Piloto	23
ANEXO A: PLAN NACIONAL DE TRANSICIÓN A LA TELEVISIÓN DIGITAL TERRESTRE (TDT)		
ANEXO B: PROYECTOS DE TRANSICIÓN IDENTIFICADOS EN EL PLAN NACIONAL DE TRANSICIÓN A LA TELEVISIÓN DIGITAL TERRESTRE (TDT)		

1. INTRODUCCIÓN

1.1. POLÍTICA DE LA UNIÓN EUROPEA

La Comunicación de la Comisión Europea al Consejo, al Parlamento Europeo, al Comité Económico y Social Europeo y al Comité de las Regiones, de 24 de mayo de 2005, se refiere a la aceleración de la transición de la radiodifusión analógica a la digital. Esta Comunicación incluye las ventajas de la digitalización, entre las cuales, menciona las siguientes:

Los beneficios de que disfrutará el consumidor con la televisión digital en comparación con la analógica son una elección más variada, gracias a un mayor número de canales de radio y televisión; un mayor impacto y realismo para el espectador, merced a la posibilidad de una mayor calidad de imagen y sonido; una mayor flexibilidad, gracias a una mejor recepción portátil y móvil, y unos servicios de información mejorados que proporcionan, gracias a la interactividad, una mayor participación del usuario. Estas ventajas se derivan en primer lugar de la posibilidad de procesar y comprimir datos digitales, lo que permite una utilización más eficiente de la capacidad de la red que con las señales analógicas.

La conversión puede también servir para atender a las necesidades específicas de las personas mayores y de las personas con discapacidades, porque hacen posible la prestación de servicios de asistencia tales como mejores subtítulos, comentarios sonoros y lenguaje de signos. Hay que asegurarse de que en la interfaz de usuario, p. ej., en las guías electrónicas de programas, así como en los receptores, se incluyan los requisitos de accesibilidad.

Por otro lado, la conversión significará para los operadores de las redes de radiodifusión la reducción de los futuros costes de transmisión. Se impulsará, asimismo, la venta de equipos receptores digitales y se facilitará el almacenaje y tratamiento de contenidos. El mercado europeo de receptores digitales de televisión (bien a través de descodificador o con tecnología integrada) puede calcularse en una cantidad de hasta 20 millones de unidades anuales. Estos factores contribuirán de forma notable al crecimiento y el empleo en los mercados de las tecnologías de la información y la comunicación.

Otro beneficio significativo de la conversión es la capacidad que quedará libre en el espectro, derivada fundamentalmente del cierre de la televisión terrenal analógica. La información facilitada por los Estados miembros en sus planes nacionales de conversión permite calcular que la televisión terrenal digital es entre tres y seis veces más eficiente que la analógica en lo que se refiere a la utilización del espectro. Ello ofrece nuevas posibilidades de reutilización de una parte del espectro radioeléctrico.

La comunicación también incide en la necesidad de fijar un calendario de conversión y, a este respecto, señala que:

*La fijación del calendario de la conversión y su duración son factores determinantes. **Cuanto antes comience el proceso de conversión y cuanto más corto sea el periodo de transición, antes se harán notar los beneficios mencionados.** Para acelerar el proceso de conversión es importante que el público comprenda y asuma los beneficios que comporta la televisión digital, y que se haga cargo de los beneficios suplementarios que traería consigo el cierre de la televisión terrenal analógica y la conversión integral de las redes de cable. Los precios de venta al público de los descodificadores digitales utilizados para la adaptación de los receptores han disminuido desde la primera Comunicación de la Comisión sobre la conversión. Igualmente lo han hecho los de los receptores digitales integrados. Los equipos digitales de televisión se hacen cada vez más asequibles para el ciudadano.*

Finalmente, la Comunicación de la Comisión concluye lo siguiente:

*Por todo ello, la Comisión supone que **para comienzos de 2010 el proceso de conversión estará muy avanzado en el conjunto de la UE, y propone que el cierre analógico quede completado en todos los Estados miembros de la UE para comienzos de 2012.***

1.2. MARCO DE REFERENCIA DE LA TDT

Con el fin de desbloquear la situación de estancamiento e indefinición en la que se encontraba la Televisión Digital Terrestre (TDT) en España, el Consejo de Ministros, en su sesión celebrada el 30 de diciembre de 2004, anunció un Plan de Impulso a la Televisión Digital Terrestre, apostando decididamente por su impulso y desarrollo: incremento de la oferta y del pluralismo informativo y establecimiento de las condiciones para la transición ordenada de la televisión analógica a la TDT en el ámbito estatal, autonómico y local. Como parte de este Plan, aprobó un Anteproyecto de Ley de Medidas Urgentes para el Impulso de la TDT, con el objeto de disponer de un marco legal adecuado.

En base a dicho acuerdo del Consejo de Ministros, en los meses de junio y julio de 2005, se aprobó un paquete legislativo formado por las siguientes leyes, reales decretos y órdenes ministeriales:

- Ley 10/2005, de 14 de junio, de medidas Urgentes para el impulso de la Televisión Digital Terrestre, de Liberalización de la Televisión por Cable y de Fomento del Pluralismo. Esta Ley introdujo una serie de modificaciones en la legislación existente para favorecer el desarrollo de

la TDT y constituyó el punto de arranque para la promulgación por el Gobierno de la normativa que facilitase la puesta en marcha de todas las actuaciones necesarias.

- Real Decreto 944/2005, de 29 de julio, por el que se aprueba el Plan Técnico Nacional de la Televisión Digital Terrestre. Este Real Decreto dio lugar al relanzamiento de la TDT en España y adelantó el cese de las emisiones de la televisión analógica al 3 de abril de 2010 (antes en 2012). Asimismo, estableció el escenario durante el periodo de transición a la TDT, realizando un reparto y ampliación de los canales digitales a los radiodifusores, a la par que definió el escenario resultante tras el cese de emisiones de la TV analógica.
- Real Decreto 945/2005, de 29 de julio, por el que se aprueba el Reglamento general de prestación del servicio de televisión digital terrestre. Este Real Decreto estableció las condiciones administrativas básicas para el otorgamiento de las licencias para la prestación del servicio TDT
- Orden ITC/2476/2005, de 29 de julio, por el que se aprueba el Reglamento Técnico y de prestación del servicio de televisión digital terrestre. En esta Orden se detallaron las condiciones técnicas y las características de prestación del servicio TDT.
- Real Decreto 920/2006, de 28 de julio, por el que se aprueba el Reglamento general de prestación del servicio de difusión de radio y televisión por cable. En el se incluyó una disposición adicional en la que se establecen nuevos hitos para el despliegue de la televisión digital terrestre con porcentajes intermedios de cobertura de población, con el objetivo de conseguir un avance progresivo en la cobertura de la TDT (85% de la población el 31-7-2007; 87% de la población el 31-7-2008; 90% de la población el 31-12-2008; 93% de la población el 31-7-2009; 96% de la población el 3-4-2010 para las televisiones privadas y el 98% de la población para las televisiones públicas).

Además, y para impulsar la adecuación de las instalaciones de antenas colectivas receptoras a la televisión digital terrestre, el Ministerio de Industria, Turismo y Comercio aprobó la Orden ITC/1077/2006, de 6 de abril, por la que se establece el procedimiento a seguir en las instalaciones colectivas de recepción de televisión en el proceso de adecuación para la recepción de la televisión digital terrestre y se modifican determinados aspectos administrativos y técnicos de las infraestructuras comunes de telecomunicación en el interior de los edificios.

2. OBJETO Y NECESIDAD DE UN PLAN NACIONAL DE TRANSICIÓN A LA TELEVISIÓN DIGITAL TERRESTRE

2.1. OBJETIVO BÁSICO

El objetivo básico del Plan Nacional de Transición a la Televisión Digital Terrestre es asegurar el pleno cese de emisiones de la televisión con tecnología analógica antes del 3 de abril de 2010, y su total sustitución por las emisiones basadas en tecnología digital.

2.2. ANTECEDENTES

La obligación y necesidad de elaborar un Plan Nacional de Transición a la TDT emana, como ya se ha reseñado en el Marco de Referencia, de lo dispuesto en el R.D. 944/2005 de 19 de julio, por el que se aprueba el Plan Técnico Nacional de la Televisión Digital Terrestre.

Dicho Real Decreto, en su Disposición adicional primera, establece lo siguiente:

1. *Las emisiones de televisión terrestre con tecnología analógica de cobertura estatal o autonómica **cesarán antes del 3 de abril de 2010.***

2. *Las entidades que prestan el servicio de televisión terrestre con tecnología analógica de cobertura estatal o autonómica deberán **realizar de manera progresiva el cese de emisiones en analógico por áreas técnicas,** de acuerdo con el **plan que a tal efecto acuerde la Administración General del Estado con el sector.***

Con tal fin, define como **Área Técnica** la *zona del territorio cubierta desde el punto de vista radioeléctrico por el centro principal de difusión, los centros secundarios que tomen señal primaria de dicho centro y los centros de menor entidad que no tomen señal primaria del centro principal pero tengan cobertura solapada con él o con alguno de sus centros secundarios.*

Además, el Plan Técnico Nacional de Televisión Digital Terrestre establece en el artículo 6 las fases de cobertura; y la disposición adicional segunda del Real Decreto 920/2006 de 28 de julio, por el que se aprueba el Reglamento general de prestación del servicio de difusión de radio y televisión por cable, obliga a los concesionarios del servicio de radiodifusión de televisión a la presentación de su planificación para el despliegue progresivo de la cobertura de la TDT.

En cumplimiento de tal obligación, los radiodifusores presentaron los planes de cobertura al 85, 88 y 90% de la población a los seis meses de la publicación en

el BOE del citado Real Decreto 920/2006, el día 2 de marzo de 2007, en tanto que los planes de cobertura correspondientes al 93 y 96% de la población (98% para las TV públicas) deberán presentarlos antes de que se cumpla un año de la mencionada publicación; esto es, el día 2 de septiembre de 2007.

Según todas estas disposiciones el calendario de despliegue progresivo de la cobertura de la TDT es el siguiente:

- El 80 % de la población antes del 31 de diciembre de 2005.
- El 85 % de la población antes del 31 de julio de 2007.
- El 88 % de la población antes del 31 de julio de 2008.
- El 90 % de la población antes del 31 de diciembre de 2008.
- El 93 % de la población antes del 31 de julio de 2009.
- El 96 % de la población para las sociedades concesionarias privadas y el 98 % de la población para las entidades públicas de ámbito estatal o autonómico, antes del 3 de abril de 2010.

La siguiente figura muestra el esquema del proceso de transición a la televisión digital terrestre:

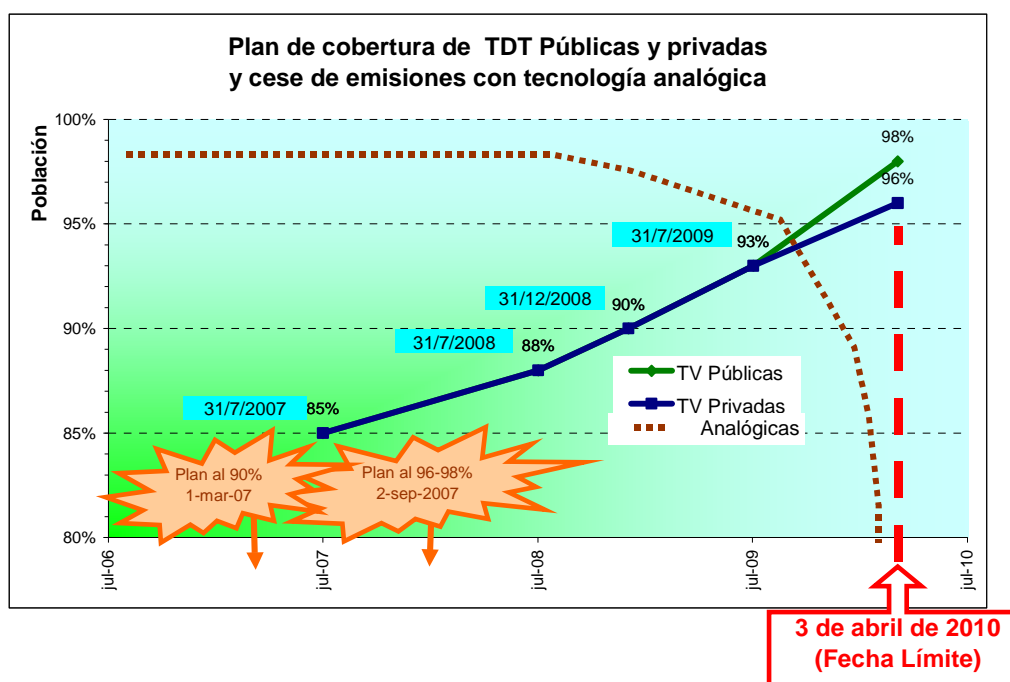

En base a la planificación disponible presentada por los radiodifusores (actualmente presentada la planificación al 90%) y los datos en posesión de la Administración General del Estado, se ha realizado el presente Plan Nacional de Transición a la TDT.

3. PROCEDIMIENTO DE ELABORACIÓN DEL PLAN NACIONAL DE TRANSICIÓN A LA TELEVISIÓN DIGITAL TERRESTRE

3.1. PRINCIPIOS METODOLÓGICOS BÁSICOS

La elaboración del Plan Nacional de Transición a la TDT ha exigido como primera tarea la planificación del proceso de cese de las emisiones de televisión con tecnología analógica.

Con tal objeto se han realizado las siguientes actividades:

- Análisis de las redes de difusión y transporte de las señales de televisión con tecnología analógica existentes, públicas y privadas, de ámbito nacional y autonómico.
- Determinación, partiendo del concepto básico de Área Técnica, definido en el Real Decreto 944/2005, de los Proyectos de Transición para efectuar el cese de emisiones de televisión con tecnología analógica, identificando las estaciones emisoras y reemisoras, sus áreas de servicio, así como sus circunstancias contractuales y de titularidad.
- Elaboración de un plan de despliegue y puesta en servicio de las estaciones de televisión con tecnología digital, con el objeto de alcanzar los límites de cobertura establecidos en el Plan Técnico Nacional de la Televisión Digital Terrestre. Este plan de despliegue estará supeditado a revisión una vez que los operadores presenten su correspondiente plan de cobertura al 98 y 96%, según se trate de radiodifusores públicos o privados.
- Previsión de las actuaciones necesarias de planificación de canales radioeléctricos para la TDT que garanticen una extensión máxima de la cobertura con la mínima incidencia en las emisiones autorizadas existentes.
- Elaboración de una propuesta de actuaciones necesarias a llevar a cabo en cada Proyecto de Transición para el cese de las emisiones de televisión con tecnología analógica, garantizando la existencia de una cobertura de TDT al menos similar a la actualmente existente con tecnología analógica en el territorio abarcado por cada uno de ellos.
- Identificación actuaciones para la difusión, seguimiento y control de la implantación y desarrollo del Plan de Transición, incluyendo identificación de pilotos, definición de indicadores, difusión de resultados, etc.

Para la realización de estas actividades, se han tenido en cuenta, además de los datos de sus redes de difusión proporcionados por los radiodifusores públicos y privados, los siguientes:

- Estaciones de televisión digital inscritas en el Plan asociado al Acuerdo Regional Ginebra'06, adoptado por la Conferencia Regional de Radiocomunicaciones (CRR-06), celebrada en Ginebra (Suiza), del 15 de mayo al 16 de junio de 2006.
- Datos de las estaciones de televisión, transmisoras y reemisoras, existentes en la Dirección General de Telecomunicaciones y Tecnologías de la Información, del Ministerio de Industria, Turismo y Comercio.

Las estaciones inscritas en los Planes internacionales, tienen garantizada la protección frente a interferencias, al gozar del reconocimiento internacional.

3.2. PROYECTOS DE TRANSICIÓN

Habida cuenta la extensión y complejidad intrínsecas del Plan Nacional de Transición a la TDT, resulta necesario, en aras a poder gestionar su aplicación con la debida eficacia, proceder a su desagregación en unidades de gestión de tamaño manejable y controlable.

Las unidades de gestión que a tal efecto se han contemplado, **se basan** en las características de la red de transporte y difusión **de la señal analógica** que se tendrá que ir apagando a lo largo del proceso de transición, pero **se definen** teniendo en cuenta los aspectos siguientes:

1. *Análisis de la estructura de la red analógica.*

En particular se han identificado las dependencias del tipo "padre-hijo" de la red de centros emisores y analizar los ámbitos de cobertura de cada una de los centros emisores. Este análisis se ha realizado sobre la estructura de la red de transporte y difusión analógica, porque es esta la estructura que incorpora los ámbitos de cobertura de aquellos hogares que tendrán que cambiar su forma de ver la televisión y que a final del proceso tendrá que dejar de emitir.

Naturalmente, se ha tenido en cuenta la red de la señal digital ya que no podrá dejar de emitir ningún centro emisor hasta que en su ámbito de cobertura haya disponibilidad de señal digital.

Para la recopilación de datos de centros emisores y reemisores, se ha seguido el esquema siguiente:

- Solicitud/suministro de información de estaciones de TV analógica y digital mediante el envío de cartas desde la DGTTI a todas las entidades concesionarias.
- Envío de una base de datos tipo, en formato uniforme, a los operadores de red de difusión.
- Recogida de datos, unificación de formatos, depuración de errores y carga en una herramienta estándar de tratamiento de datos sobre base de información geográfica (Sistema de Información Geográfico).

2. **Identificación de Áreas Técnicas y Unidades de Apagado y Encendido (UAE).**

A partir del análisis anterior ha sido posible identificar las estructuras de árbol o “Áreas Técnicas” así como partes de las áreas técnicas que se pueden considerar autónomas en el sentido que su cese de emisiones en analógico no afectará la recepción de la televisión analógica en otras partes del “árbol”.

Estas sub-áreas técnicas independientes han sido denominadas Unidades de Apagado y Encendido (UAE) porque forman la base de la gestión del cese de emisiones en analógico. Dichas UAE pueden formar parte de un Área Técnica singular o ser creadas combinando las áreas de cobertura de centros emisores pertenecientes a diferentes áreas técnicas. Los siguientes gráficos muestran los conceptos de área técnica y UAE.

Área Técnica (Estructura “árbol” de red analógica)



Figura -1 Área Técnica



Figura -2 Unidad de Apagado y Encendido (UAE)

En su nivel más fragmentado, una UAE puede ser el ámbito de cobertura de un centro emisor “inferior” de una estructura troncal, es decir un centro emisor que ya no tiene más “hijos”. Una definición tan fragmentada resultaría, sin embargo, poco útil, ya que significaría tener que gestionar una cantidad muy elevada de proyectos. La identificación de UAEs requiere por lo tanto agrupar los centros emisores, aplicando para ello los siguientes criterios:

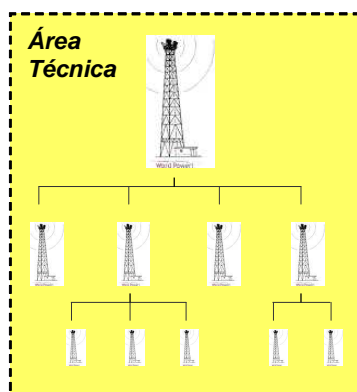
- a) **Tamaño de población:** El área de cobertura del área técnica definida debería incluir un tamaño de población suficientemente grande para contribuir al avance del proyecto global y, al mismo tiempo, ser suficientemente pequeño para evitar la pérdida de control del proyecto. Las experiencias de transición a la TDT en otros países y varios estudios de mercado indican que las áreas técnicas son eficaces desde el punto de vista de la gestión si incluyen entre 100.000 y 1.000.000 de personas.
- b) **Proximidad social:** Otro criterio que se aplica a la hora de agrupar centros emisores es la “proximidad social” de las áreas de servicio cubiertas. El término proximidad social se refiere al vínculo que existe entre ámbitos geográficos adyacentes o separados por las costumbres y/o aspectos socio-culturales que une un ámbito al otro. A modo de ejemplo, se puede tratar de un área residencial vinculada socialmente a un área de trabajo, así como un área que históricamente es vinculada a otra área.
- c) **Unidad administrativa:** Aunque la identificación de los elementos más básicos que se quiere agrupar, centros emisores y sus áreas de cobertura, se basa en aspectos meramente técnicos, tiene sentido tener en cuenta las fronteras administrativas a la hora de agruparlos en UAEs porque los ámbitos administrativos representan una unidad de decisión y concentración de recursos que facilita la gestión de los proyectos de

transición. Asimismo, puede ser útil tener en cuenta la unidad política entre los ámbitos de cobertura analizados.

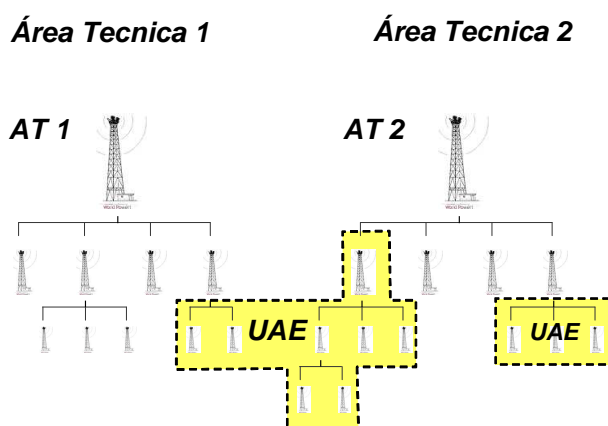
3. Definición de Proyectos de Transición

Aplicando los criterios mencionados anteriormente se han identificado las antes mencionadas “unidades de gestión” en todo el territorio español; esto es la totalidad de UAEs en que podría desagregarse el mismo.

En un posterior trabajo, se ha llevado a cabo una revisión del número total de UAEs que han sido identificadas, con objeto de comprobar la viabilidad de su gestión en el tiempo de transmisión simultánea. A resultados de esta revisión se han podido agrupar o desagrupar diferentes UAEs hasta obtener un número total de UAEs que, individualmente, cumplen con los criterios mencionados anteriormente y, colectivamente, encajan con el calendario global del Plan.

Estas agrupaciones, a las que se ha dado en denominar “Proyectos de Transición” (ver Figura 3), se han identificado de forma individualizada mediante la aplicación de los nombres correspondientes a sus principales centros emisores (“Proyecto Gamoniteiro”, “Proyecto Torrespaña”, etc.).

A título aclaratorio, en el siguiente gráfico se muestra un ejemplo de la identificación de UAEs y su agrupación en un Proyecto de Transición para el Proyecto Huelva.



Figura -3 Ejemplo PT Huelva

4. **Asociación de los Proyectos de Transición** a las Áreas Técnicas de referencia

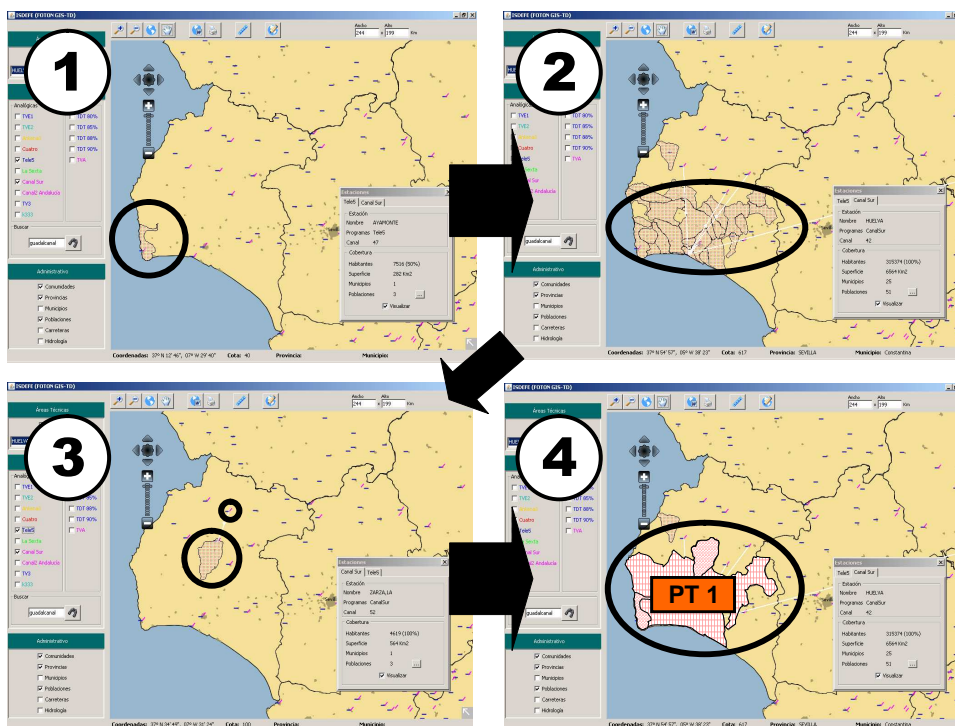

Figura -4 Proyectos de Transición

Como ya ha quedado explicitado, la identificación y agrupación de las UAEs a partir de las áreas técnicas se ha realizado en base al análisis de la red de transporte y difusión de todos los radiodifusores españoles, estatales y autonómicos.

Ahora bien, al ser diferente la estructura de red para cada uno de los radiodifusores, la identificación y creación de las UAEs se ha debido basar en el establecimiento de un “mínimo denominador común” de las áreas de cobertura de cada uno de los radiodifusores.

Para ello, como no podría ser de otra manera, se ha contado con los datos de la red analógica de todos los radiodifusores públicos y privados.

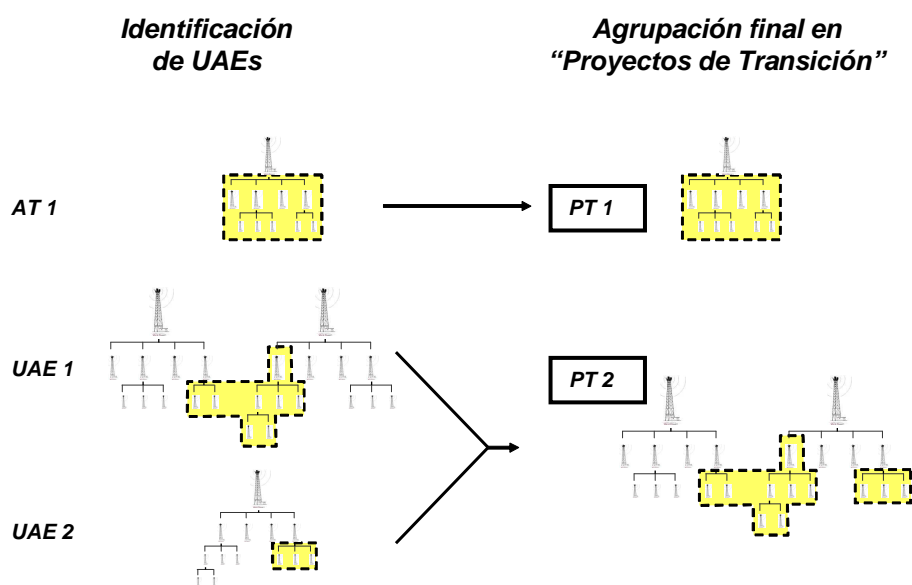
Los Proyectos de Transición, nacidos de la agrupación de las UAEs, se relacionan directamente con las Áreas Técnicas, al partir de ellas para su definición. En general cada Proyecto de Transición va asociado a un Área Técnica, incluyendo el centro emisor principal que identifica a aquélla.

Sin embargo, en algunos casos y debido tanto a la complejidad del Área Técnica en cuestión, como por el hecho de cubrir con dicha Área Técnica territorio de varias Comunidades Autónomas, se ha dividido la misma en varios Proyectos de Transición, con objeto de poder realizar una gestión eficaz del cese de emisiones.

Este planteamiento, por otra parte, ha permitido definir un Proyecto de Transición por Comunidad Autónoma para el primer grupo de proyectos que serán objeto de cese; aquellos en los que el cese de las emisiones analógicas deberá llevarse a cabo durante el primer semestre del año 2009.

La relación finalmente resultante entre las Áreas Técnicas consideradas y los Proyectos de Transición a ellas asociados, se presenta en posteriores apartados del Plan.

3.3. PRIORIZACIÓN DE LOS PROYECTOS DE TRANSICIÓN

Sobre la base de lo expuesto y siendo el Proyecto de Transición el elemento individual clave de gestión del Plan Nacional, resultó necesario proceder a su priorización e integración en un calendario de desarrollo.

Dicha priorización de los Proyectos de Transición ha sido el resultado de una serie de pasos aplicados de modo iterativo, concretados en los siguientes:

1. Definición precisa de la duración de cada uno de los Proyectos de Transición en función de la población cubierta y el tipo de vivienda (hogares individuales, viviendas colectivas).
2. Desplazamiento de los Proyectos de Transición con mayor población (más de 700.000 habitantes) a los últimos lugares en el orden de prioridad.
3. Ordenación de los Proyectos de Transición por criterios técnicos, entre los que se significan los siguientes:
 - a) **Número y orden de centros de emisión digitales a desplegar.** Los Proyectos de Transición que requieran un mayor número de emplazamientos digitales deberán ser implementados después de los Proyectos de Transición en los que el número de centros emisores digitales a desplegar es menor. Considerando que actualmente se está cubriendo aproximadamente el 80% de la población a nivel nacional, este criterio se aplica de forma incremental a los porcentajes superiores al 80% de la cobertura, hasta llegar a los porcentajes de cobertura obligatorios para televisiones privadas y públicas.
 - b) **Afectaciones de la señal** causadas por los centros emisores digitales a desplegar a los canales analógicos existentes. Para valorar la afectación se han tenido en cuenta los siguientes aspectos:
 - Alcance de la afectación: volumen de población que se puede ver afectada.

- Grado de afectación: disquisición entre afectación grave o leve.
- Resolución de la afectación: identificación de la solución más adecuada para resolver la afectación.

Obviamente, el criterio aplicado se concreta en plantear que los Proyectos con mayor número de afectaciones sean implementados más tarde que aquéllos otros en los que no se detecte afectación alguna.

- c) **Instalaciones colectivas:** considerando que uno de los elementos que va a influir en la dificultad de ejecución de un Proyecto de Transición será el número de instalaciones colectivas de antenas que se encuentran en su zona territorial de cobertura y cuya adaptación será imprescindible, se optó por dar prioridad a aquellos Proyectos con un bajo porcentaje relativo de viviendas colectivas.

Finalmente, en el procedimiento seguido para la priorización de los Proyectos de Transición también se ha tenido en cuenta la existencia o no de proyectos piloto de TDT que se hayan puesto en marcha y que formen parte de un Proyecto de Transición, entendiéndose que tal circunstancia favorecerá y dinamizará el proceso de su ejecución.

3.4. PLANIFICACIÓN TEMPORAL DE LOS PROYECTOS DE TRANSICIÓN Y ÁREAS TÉCNICAS

Establecida, como resultado de los criterios de priorización aplicados, una ordenación temporal del conjunto de los Proyectos de Transición, fue posible crear el plan cronológico de la transición y el cese de emisiones en analógico.

Para ello y partiendo del principio de considerar que la duración de un Proyecto de Transición será una función principalmente dependiente del número de habitantes y del porcentaje de viviendas con antenas colectivas que aquél abarca, se procedió a asignar una duración previsible a cada uno de los Proyectos de Transición.

Por otra parte y de cara a su ejecución específica, ha de concebirse que cada Proyecto de Transición tendrá asignado su propio Plan de Transición, en el cual se han de incluir todos los pasos necesarios para su materialización, así como la asignación de recursos necesarios para hacer efectiva en su zona de influencia el completo cese de emisiones en analógico.

La Figura 5 que se acompaña, plasma gráficamente el resultado del proceso de planificación temporal de los Proyectos de Transición:

**Plan cronológico de transición TDT
y cese de emisiones en analógico**



Figura -5 Planificación Temporal de los Proyectos de Transición

4. EL PLAN NACIONAL DE TRANSICIÓN A LA TELEVISIÓN DIGITAL TERRESTRE

4.1. LAS REDES DE DIFUSIÓN

Un primer fruto de los trabajos realizados para la elaboración del Plan Nacional de Transición a la TDT, es la recopilación de la información relativa a las estaciones analógicas de la totalidad de los radiodifusores, nacionales y autonómicos, así como las características de las mismas.

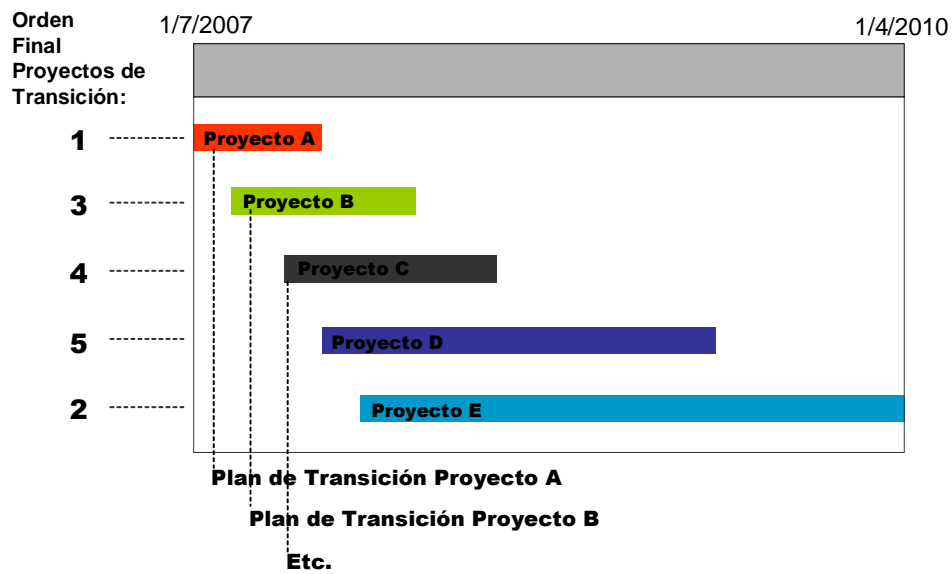
El número de emplazamientos que componen la red de difusión para cada uno de los programas de televisión analógica y por Comunidad Autónoma es el siguiente:

COMUNIDAD AUTÓNOMA	TVE	TVP	TV AUTONÓMICA
ANDALUCÍA	222	258	215
ARAGÓN	192	222	204
ASTURIAS	177	175	172
BALEARES	28	25	28
CANARIAS	110	112	113
CANTABRIA	163	161	
CASTILLA Y LEÓN	340	446	
CASTILLA-LA MANCHA	183	143	126
CATALUÑA	161	142	232
EXTREMADURA	58	89	54
GALICIA	107	81	133
MADRID	27	38	27
MURCIA	20	20	24
NAVARRA	54	14	49
PAÍS VASCO	70	60	160
RIOJA, LA	59	59	
VALENCIANA, C.	76	96	156
CEUTA	1	2	
MELILLA	1	1	

Por otra parte, el número de emplazamientos que componen la red de difusión digital para el 80% (RGE/SFN), así como la red planificada para una cobertura del 90% pública (RGE) y privada (SFN) por Comunidad Autónoma es el siguiente:

COMUNIDAD AUTONOMA	RGE/SFN (80%)	RGE (90%)	AXIÓN (90%)	ABERTIS (90%)
ANDALUCÍA	25	39	53	36
ARAGÓN	4	4	9	4
ASTURIAS	6	11	9	8
BALEARES	4	7	5	7
CANARIAS	13	18	23	18
CANTABRIA	3	4	6	3
CASTILLA Y LEÓN	15	17	17	19
CASTILLA-LA MANCHA	10	13	16	14
CATALUÑA	11	22	28	21
EXTREMADURA	6	6	11	6
GALICIA	11	44	30	21
MADRID	5	5	7	5
MURCIA	2	8	5	8
NAVARRA	2	4	5	4
PAIS VASCO	10	15	18	15
RIOJA LA	2	2	2	2
VALENCIANA, C.	17	22	22	22
CEUTA	1	1	1	1
MELILLA	1	1	1	1

Estos datos son la base informativa utilizada para la elaboración del Plan Nacional de Transición a la TDT.

Obviamente y dentro de un obligado e inevitable proceso de planificación dinámica, se irán incorporando al desarrollo del Plan los datos complementarios que puedan derivarse del trabajo de diseño de las extensiones de la cobertura digital hasta los porcentajes que marcan los límites de obligación asumidos por los radiodifusores: esto es, el 98% para los públicos y el 96% para los radiodifusores privados.

4.2. ÁREAS TÉCNICAS Y PROYECTOS TÉCNICOS IDENTIFICADOS

Analizadas las estaciones que configuran las redes de difusión y sus dependencias se han identificado, para cada uno de los grupos de programas diferenciados los siguientes números de potenciales Áreas Técnicas:

PROGRAMA	NÚMERO DE ÁREAS TÉCNICAS
TVE	90
TVP	56

Como no puede ser de otra manera, el Plan Nacional de Transición a la TDT se ha de estructurar tanto en base a Áreas Técnicas como a Proyectos Técnicos que sean indistintamente aplicables a la totalidad de los radiodifusores, pues una vez que se acuerde el cese de emisiones en una determinada zona territorial, dicho cese será de aplicación efectiva a todos y cada uno de ellos.

Sobre la base de esta premisa, y partiendo de un pormenorizado análisis de las Áreas Técnicas identificadas para los diferentes radiodifusores, públicos y privados, se han determinado e integrado en el Plan Nacional de Transición a la TDT un total de **73** Áreas Técnicas.

Por su parte, y asociados a las precitadas Áreas Técnicas, se han identificado así mismo, en aplicación de la metodología anteriormente expuesta un total de **90** Proyectos de Transición para todo el territorio nacional.

De forma gráfica, la siguiente figura representa la cobertura de la totalidad del territorio nacional por los 90 Proyectos de Transición identificados.

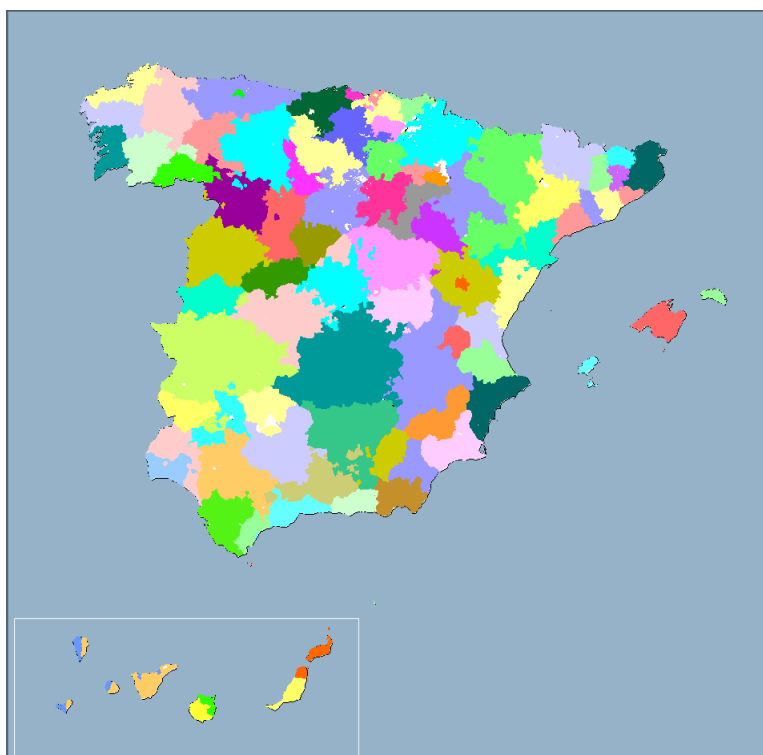

Finalmente, priorizados en base a los criterios más arriba reseñados los Proyectos de Transición que han sido identificados, y tomando en consideración la asociación de estos con sus correspondientes Áreas Técnicas de referencia, se ha podido asignar la fecha límite de cese de emisiones para cada una de ellas.

A tal efecto, se han fijado tres hitos a modo de límites temporales en los que ha de haberse hecho efectivo el total cese de emisiones analógicas en los diferentes Proyectos de Transición y, por ende, en sus correspondientes Áreas Técnicas de referencia:

- El final del primer semestre del año 2009 (30 de junio de 2009);
- El final del segundo semestre del año 2009 (31 de diciembre de 2009); y
- El 3 de abril de 2010.

A la vista de la priorización aplicada y según se plasma en el gráfico siguiente, 32 de los Proyectos de Transición identificados deberán haber culminado antes del 30 de junio de 2009, otros 25 antes del 31 de diciembre de 2009 y los restantes 33 antes de la fecha límite final establecida por el Gobierno, el 3 de abril de 2010.

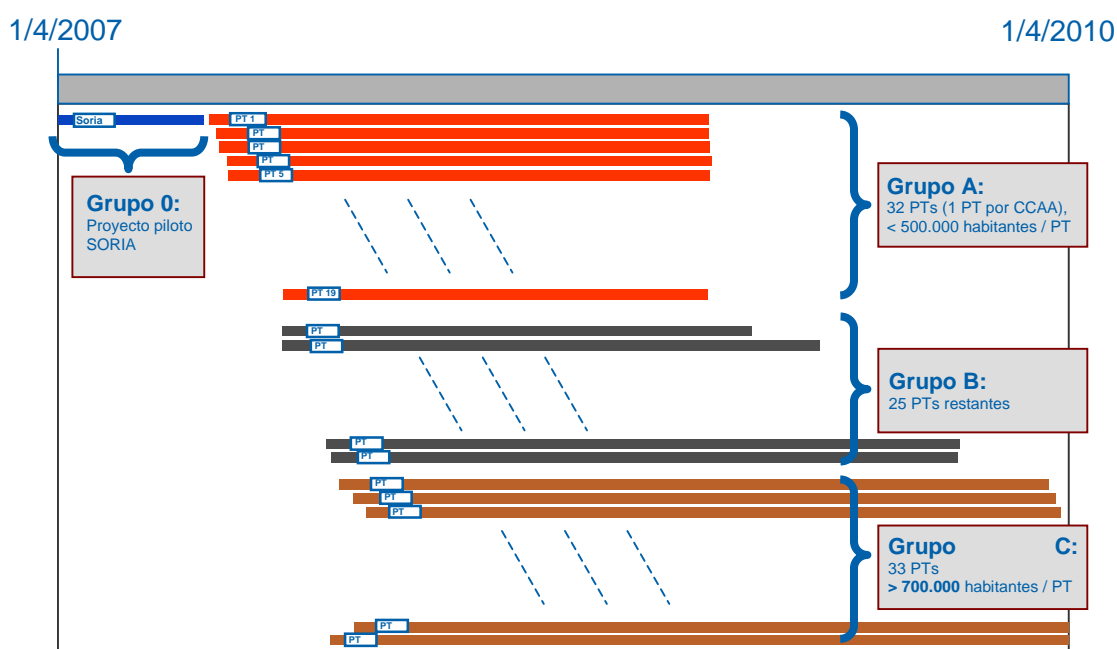

Sintéticamente, el Plan Nacional de Transición a la TDT queda plasmado en el listado que se inserta como Anexo A.

Asimismo, el Anexo B que se acompaña refleja la relación completa de Proyectos de Transición identificados, con indicación pormenorizada de los municipios incluidos en cada uno de ellos, las estaciones ubicadas en la zona geográfica delimitada por dichos municipios, la relación de estaciones actualmente existentes que proporcionan una cobertura digital de hasta el 80% de la población y las estaciones estimadas inicialmente para la extensión de dicha cobertura digital hasta el 90%.

5. DESARROLLO Y EJECUCIÓN DEL PLAN NACIONAL DE TRANSICIÓN A LA TDT

Una vez aprobado el Plan Nacional de Transición a la TDT y tomando en consideración el tiempo disponible para su plena ejecución, habrá de iniciarse un proceso de desarrollo intensivo de los 90 Proyectos de Transición que lo integran, siendo necesario llevar a cabo una serie de actividades dirigidas a gestionar y realizar el seguimiento de todos estos Proyectos.

Ello requerirá, además de un extenso trabajo de planificación, implementar un sistema de seguimiento y control del Plan en su conjunto y de cada uno de sus Proyectos de Transición. A través de un “Panel de Control” se podrá hacer el seguimiento de cada uno de los Proyectos de Transición e intervenir cuando los indicadores de avance indican una incongruencia o retraso con respecto a la prevista evolución de los Proyectos (ver Figura - 6).

Planificación & Control:



Figura -1 Seguimiento y Control del proyecto

En una primera aproximación, las actividades a desarrollar serán las siguientes:

- Planificación detallada de cada uno de los proyectos de transición.
- Seguimiento y control técnico del avance de la implantación de la TDT a nivel nacional.
- Seguimiento técnico y económico de los proyectos de transición.

- Análisis de riesgos, seguimiento de las actuaciones y gestión de contingencias.
- Elaboración de materiales de comunicación.
- Coordinación de agentes.
- Proyectos Piloto.

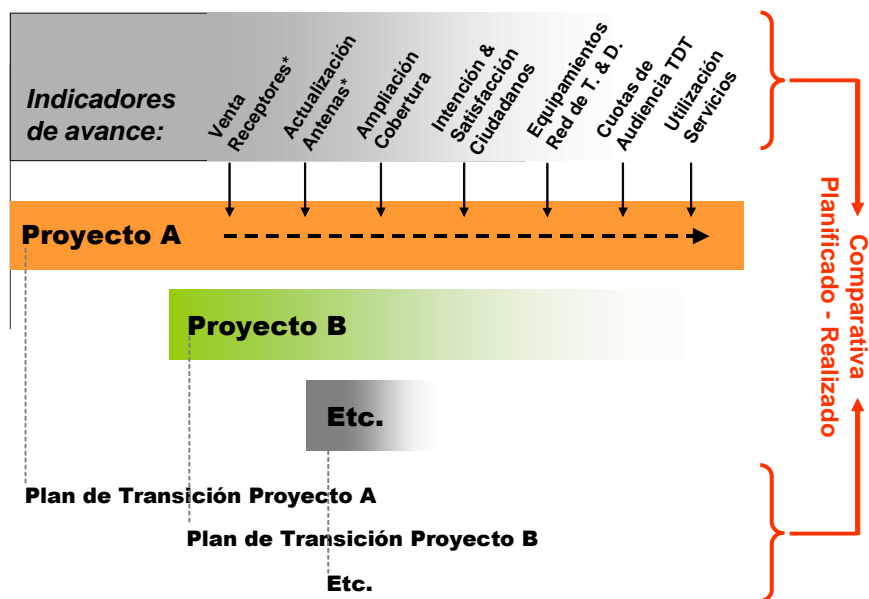
5.1. PLANIFICACIÓN DETALLADA DE LOS PROYECTOS DE TRANSICIÓN

Para cada uno de los Proyectos de Transición identificados, será necesario realizar una planificación de detalle, identificando todos los transmisores de televisión analógica existentes, autorizados o no, y su zona de cobertura asociada. Asimismo, se deberán identificar los transmisores digitales a desplegar y planificar sus fechas de encendido y el posterior apagado del transmisor analógico correspondiente.

Se deberá analizar el número de instalaciones de antenas que se deben acondicionar y el número de hogares asociados a cada una de las estaciones en particular y al Proyecto de Transición en general.

Se definirán indicadores de seguimiento para los Proyectos de Transición, así como niveles de alarmas para la puesta en marcha de las acciones preventivas o correctivas necesarias para evitar problemas en el desarrollo de los Proyectos.

Del mismo modo, se identificará y desarrollará en detalle un proyecto piloto por cada Comunidad Autónoma, con objeto de poder realizar pruebas reales de ceses de emisión localizados.

Para cada Proyecto de Transición, tanto el inicio de emisiones en digital como el cese de emisiones en analógico se irán realizando de manera progresiva, de tal manera que con carácter previo al cese efectivo de emisiones de la estación principal del Proyecto, ya existirá un porcentaje importante de los habitantes del mismo que estará recibiendo exclusivamente señal digital de televisión.

5.2. SEGUIMIENTO Y CONTROL TÉCNICO DEL AVANCE DE LA IMPLANTACIÓN DE LA TDT A NIVEL NACIONAL

Considerando el despliegue necesario de estaciones de televisión digital en cada uno de los proyectos de transición previamente a hacer efectivo el cese de emisiones analógicas, será necesario realizar a nivel nacional un seguimiento y control técnico del avance de la implantación de la TDT, de cara

a garantizar la existencia de la cobertura esperada de acuerdo a la planificación prevista realizada.

De tal modo, será necesario verificar que el alcance de la cobertura digital es al menos la cobertura existente en analógico, con unos niveles de señal suficiente que garanticen la recepción con suficiente calidad en los hogares.

5.3. SEGUIMIENTO TÉCNICO Y ECONÓMICO DE LOS PROYECTOS DE TRANSICIÓN

Una vez realizada la planificación de detalle de cada uno de los proyectos, y calculados tanto los costes asociados al mismo, como las actuaciones a realizar durante todo el proyecto, será necesario hacer un seguimiento técnico y económico de cada uno de ellos, de tal manera que se conozca en todo momento la situación del proyecto y si es necesaria la realización de alguna actuación para corregir posibles desviaciones en los objetivos iniciales del mismo.

De tal modo, se definirán una serie de indicadores de seguimiento que permitan conocer en todo momento la situación del proyecto, tanto desde el punto de vista técnico como económico.

Estos indicadores permitirán hacer un seguimiento real tanto de la implantación de la TDT como de la situación global del plan a nivel nacional.

5.4. ANÁLISIS DE RIESGOS, SEGUIMIENTO DE LAS ACTUACIONES Y GESTIÓN DE CONTINGENCIAS

Especial interés encierra la elaboración específica del análisis de riesgos, para poder tratar de identificar los principales problemas que podrán presentarse y a los que tener que hacer frente una vez que se ponga en marcha la ejecución del Plan, así como la identificación de una serie de acciones preventivas y correctivas que permitan evitar el riesgo o, en el peor de los casos, minimizar su efecto.

Una vez comenzado el desarrollo del Plan, con los proyectos de transición ya en marcha, se realizará, para cada uno de ellos, una adaptación de dicho análisis de riesgos que permita adecuar las actuaciones a realizar a las características propias del proyecto, tanto desde el punto de vista preventivo como correctivo.

La puesta en marcha de las actuaciones necesarias preventivas o correctivas identificadas en el análisis de riesgos, tanto a nivel nacional como para cada

proyecto de transición, se basará en parte en los indicadores de seguimiento mencionados en el apartado anterior, así como en otra serie de indicadores específicos y una serie de alarmas que permitan actuar en caso necesario y con suficiente margen temporal para lograr los objetivos fijados.

Dentro de dichos planes de contingencia, se deberá prestar especial atención a colectivos especiales, como minusválidos, ancianos, personas dependientes o de bajos recursos económicos y a las necesidades particulares de cada uno de estos colectivos dentro del plan.

5.5. ELABORACIÓN DE MATERIALES DE COMUNICACIÓN

En un plan de las características del que nos ocupa, la comunicación representa un papel fundamental como vehículo para dar a conocer las actuaciones realizadas de cara tanto a los ciudadanos como al resto de agentes implicados.

Es por ello que será necesario realizar de manera continua materiales de comunicación de los avances del plan, realizar presentaciones a ciudadanos, administradores de fincas, comunidades de propietarios, asociaciones de usuarios, para que se mantengan informados de primera mano de la situación real del plan.

Estos materiales de comunicación podrían incluir, entre otras actuaciones, la organización de jornadas de difusión, la elaboración de material informativo a repartir previamente a la puesta en marcha de los proyectos, o la elaboración del material necesario a incluir en la página Web específica que ha habilitado el Ministerio de Industria, Turismo y Comercio.

5.6. COORDINACIÓN DE AGENTES

Los agentes involucrados en un plan a nivel nacional de tanta envergadura como es el Plan Nacional de Transición a la Televisión Digital Terrestre son variados y cada uno debe cumplir un papel importante dentro del mismo.

Así, tomando como referencia el liderazgo de la Administración General del Estado en este complejo proyecto, dado que no podemos olvidar que afecta a toda la población, será necesario coordinar los esfuerzos de todos estos agentes para lograr aunar los esfuerzos de todos con el único objetivo de lograr el éxito del Plan.

Las Comunidades Autónomas, las Entidades Locales, las asociaciones de usuarios, los radiodifusores, los operadores de red, los instaladores, los fabricantes, los proveedores de equipos, los administradores de fincas, los colegios profesionales; todos y cada uno de ellos deberán comprometerse con los objetivos del Plan, y cumplir su papel de la manera más efectiva posible, bajo la coordinación de la Administración General del Estado.

5.7. PROYECTOS PILOTO

Tal y como se ha venido manifestando de forma reiterada, el Plan Nacional de Transición a la TDT es un reto de elevada complejidad por su carácter multidisciplinar y la diversidad de actores y de intereses involucrados.

Cada uno de los Proyectos de Transición identificados, a su vez, necesita una secuencia de actividades planificadas detalladamente para cumplir con los calendarios previstos por el Plan.

En tal escenario, adquiere un valor estratégico y práctico singular la posibilidad de llevar a cabo proyectos piloto, destinados a permitir conocer a fondo las posibles problemáticas a las que se tendrá que hacer frente durante la implementación.

Los proyectos piloto son proyectos integrales que pretenden experimentar la totalidad de las problemáticas a afrontar o bien pueden concentrarse en algunos aspectos en concreto como, por ejemplo, la experimentación de servicios de valor añadido (de administración electrónica, de servicios interactivos, etc.), la modificación de la red de difusión o la gestión de campañas de comunicación.

Para asegurar que el aprendizaje de los proyectos piloto sea optimizado, la mayoría de los proyectos piloto deberán cumplir con las siguientes características:

1. **Unidad de gestión:** Igual que los Proyectos de Transición del proyecto integral de cese de emisiones en analógico identificados, los proyectos piloto tienen que cumplir estrictamente con el criterio de independencia de gestión. Pueden considerarse, por tanto, como proyectos piloto los mismos Proyectos de Transición, así como las UAEs subyacentes.
2. **Cobertura Digital:** Para desarrollar los proyectos piloto es preferible que se encuentren dentro del área de cobertura actual o, en el caso de que no están, que requieren el despliegue de un número de centros emisores limitado.

3. **Implicación de las distintas Administraciones Públicas:** Para garantizar el éxito del proyecto piloto es imprescindible una actuación lo más coordinada posible de las distintas Administraciones partícipes en el desarrollo del mismo.

Además de las características mencionadas, para la muestra de proyectos piloto en su conjunto es deseable, además, que exista entre ellos una diversidad de características y objetivos de experimentación y que sean distribuidas en el territorio y el mapa autonómico. Será importante, por último, captar las mejores prácticas para poder extraer un “Manual de la Transición” a la TDT.

Particular interés e importancia encierra el denominado Plan Piloto Soria TDT, actualmente en desarrollo y el cual, si bien nació con anterioridad a la concepción y aprobación del Plan Nacional de Transición a la TDT, se ha de entender subsumido en el mismo y servir como efectivo y especialmente valioso laboratorio de testado de la realidad.

ANEXO A: PLAN NACIONAL DE TRANSICIÓN A LA TELEVISIÓN DIGITAL TERRESTRE (TDT)

AREA TÉCNICA (AT)	PROYECTO TRANSICIÓN (PT)	FECHA LIMITE DE CESE DEL PT	FECHA LÍMITE DE CESE DEL AT
AITANA	AITANA	3 DE ABRIL DE 2010	3 DE ABRIL DE 2010
	UTIEL	30 DE JUNIO DE 2009	
	MONDÚBER	31 DE DICIEMBRE DE 2009	
ALFABIA	ALFABIA	31 DE DICIEMBRE DE 2009	31 DE DICIEMBRE DE 2009
ALPICAT	ALPICAT	31 DE DICIEMBRE DE 2009	31 DE DICIEMBRE DE 2009
ANTIGUA, LA	FUERTEVENTURA	31 DE DICIEMBRE DE 2009	31 DE DICIEMBRE DE 2009
ARANDA DE DUERO	ARANDA DE DUERO	3 DE ABRIL DE 2010	3 DE ABRIL DE 2010
ARCHANDA	ARCHANDA	3 DE ABRIL DE 2010	3 DE ABRIL DE 2010
ARES	ARES	31 DE DICIEMBRE DE 2009	31 DE DICIEMBRE DE 2009
ARGUIS	ARGUIS	3 DE ABRIL DE 2010	3 DE ABRIL DE 2010
	TORTOSA	31 DE DICIEMBRE DE 2009	
BOAL	GAMONITEIRO	3 DE ABRIL DE 2010	3 DE ABRIL DE 2010
CARRASCOY	CARRASCOY	3 DE ABRIL DE 2010	3 DE ABRIL DE 2010
	RICOTE	30 DE JUNIO DE 2009	
CEUTA	CEUTA	30 DE JUNIO DE 2009	30 DE JUNIO DE 2009
CHINCHILLA	CHINCHILLA	3 DE ABRIL DE 2010	3 DE ABRIL DE 2010
COLLSEROLA	COLLSEROLA	3 DE ABRIL DE 2010	3 DE ABRIL DE 2010
	COLLSUSPINA	31 DE DICIEMBRE DE 2009	
	MANRESA	31 DE DICIEMBRE DE 2009	
	MATARÓ	30 DE JUNIO DE 2009	
	SAN PERE RIBES	31 DE DICIEMBRE DE 2009	
CORDOBA	CÓRDOBA	3 DE ABRIL DE 2010	3 DE ABRIL DE 2010
CUEVAS DE ALMANZORA	CUEVAS DE ALMANZORA	30 DE JUNIO DE 2009	30 DE JUNIO DE 2009
DESIERTO	DESIERTO	31 DE DICIEMBRE DE 2009	31 DE DICIEMBRE DE 2009
DOMAYO	DOMAYO	3 DE ABRIL DE 2010	3 DE ABRIL DE 2010
FREGENAL DE LA SIERRA	FREGENAL DE LA SIERRA	30 DE JUNIO DE 2009	30 DE JUNIO DE 2009
FUENCALIENTE	PALMA, LA	31 DE DICIEMBRE DE 2009	31 DE DICIEMBRE DE 2009
GAMONITEIRO	GAMONITEIRO	3 DE ABRIL DE 2010	3 DE ABRIL DE 2010
	OVIEDO	30 DE JUNIO DE 2009	
GUADALCANAL	GUADALCANAL	3 DE ABRIL DE 2010	3 DE ABRIL DE 2010
	SANTA EUFEMIA	30 DE JUNIO DE 2009	
HARIA	LANZAROTE	30 DE JUNIO DE 2009	30 DE JUNIO DE 2009
HUELVA	ALMONASTER LA REAL	30 DE JUNIO DE 2009	30 DE JUNIO DE 2009
	HUELVA	30 DE JUNIO DE 2009	
INOGES-SEDILES	INOGES-SEDILES	3 DE ABRIL DE 2010	3 DE ABRIL DE 2010
ISLETA, LA	ISLETA, LA	30 DE JUNIO DE 2009	30 DE JUNIO DE 2009
IZAÑA	IZAÑA	3 DE ABRIL DE 2010	3 DE ABRIL DE 2010
JAIZQUIBEL	JAIZQUIBEL	3 DE ABRIL DE 2010	3 DE ABRIL DE 2010
JAVALAMBRE	JAVALAMBRE	3 DE ABRIL DE 2010	3 DE ABRIL DE 2010
	TERUEL	30 DE JUNIO DE 2009	
JEREZ DE LA FRONTERA	JEREZ DE LA FRONTERA	3 DE ABRIL DE 2010	3 DE ABRIL DE 2010
LAJITA, LA	FUERTEVENTURA	31 DE DICIEMBRE DE 2009	31 DE DICIEMBRE DE 2009
LOGROÑO	LOGROÑO	3 DE ABRIL DE 2010	3 DE ABRIL DE 2010
MANCHA, LA	LA MANCHA	3 DE ABRIL DE 2010	3 DE ABRIL DE 2010
	CUENCA	30 DE JUNIO DE 2009	
MATADEON	MATADEÓN	3 DE ABRIL DE 2010	3 DE ABRIL DE 2010

AREA TÉCNICA (AT)	PROYECTO TRANSICIÓN (PT)	FECHA LIMITE DE CESE DEL PT	FECHA LÍMITE DE CESE DEL AT
MEDA	MEDA	31 DE DICIEMBRE DE 2009	31 DE DICIEMBRE DE 2009
MELILLA	MELILLA	30 DE JUNIO DE 2009	30 DE JUNIO DE 2009
MIJAS	MIJAS	3 DE ABRIL DE 2010	3 DE ABRIL DE 2010
MONREAL	MONREAL	31 DE DICIEMBRE DE 2009	31 DE DICIEMBRE DE 2009
	TUDELA	30 DE JUNIO DE 2009	
MONTANCHEZ	CÁCERES NORTE	31 DE DICIEMBRE DE 2009	3 DE ABRIL DE 2010
	MONTÁNCHÉZ	3 DE ABRIL DEL2010	3 DE ABRIL DE 2010
MONTAÑA MINA	LANZAROTE	30 DE JUNIO DE 2009	30 DE JUNIO DE 2009
MONTE CARO	ARGUIS	3 DE ABRIL DE 2010	3 DE ABRIL DE 2010
	LÉRIDA NORTE	3 DE ABRIL DE 2010	
	TORTOSA	31 DE DICIEMBRE DE 2009	
MONTE OIZ	MONTE OIZ	31 DE DICIEMBRE DE 2009	31 DE DICIEMBRE DE 2009
MONTE TORO	MONTE TORO	30 DE JUNIO DE 2009	30 DE JUNIO DE 2009
MONTE YERGA	MONTE YERGA	30 DE JUNIO DE 2009	30 DE JUNIO DE 2009
MUELA, LA	MUELA, LA	30 DE JUNIO DE 2009	30 DE JUNIO DE 2009
MUSARA, LA	MUSARA, LA	31 DE DICIEMBRE DE 2009	31 DE DICIEMBRE DE 2009
NAVACERRADA	ÁVILA	3 DE ABRIL DE 2010	3 DE ABRIL DE 2010
	CUENCA	30 DE JUNIO DE 2009	
	GUADALAJARA	31 DE DICIEMBRE DE 2009	
	MADRID NORTE	30 DE JUNIO DE 2009	
	NAVACERRADA	30 DE JUNIO DE 2009	
	TORRESPAÑA	3 DE ABRIL DE 2010	
	VALLE DEL TIÉTAR	31 DE DICIEMBRE DE 2009	
	VILLAMURIEL DEL CERRATO	30 DE JUNIO DE 2009	
PARAMO	PÁRAMO	3 DE ABRIL DE 2010	3 DE ABRIL DE 2010
PARAPANDA	BAZA	30 DE JUNIO DE 2009	3 DE ABRIL DE 2010
	PARAPANDA	3 DE ABRIL DE 2010	
PASO, EL	PALMA, LA	31 DE DICIEMBRE DE 2009	31 DE DICIEMBRE DE 2009
PECHINA	CUEVAS DE ALMANZORA	30 DE JUNIO DE 2009	31 DE DICIEMBRE DE 2009
	PECHINA	31 DE DICIEMBRE DE 2009	
PEÑA CABARGA	CANTABRIA ESTE	30 DE JUNIO DE 2009	3 DE ABRIL DE 2010
	SANTANDER	3 DE ABRIL DE 2010	
PEÑA DE FRANCIA	ORENSE ESTE Y ZAMORA NORTE	30 DE JUNIO DE 2009	3 DE ABRIL DE 2010
	PEÑA DE FRANCIA	3 DE ABRIL DE 2010	
	ÁVILA	3 DE ABRIL DE 2010	
POZO DE LAS NIEVES	POZO DE LAS NIEVES	30 DE JUNIO DE 2009	30 DE JUNIO DE 2009
REDONDAL	REDONDAL	31 DE DICIEMBRE DE 2009	31 DE DICIEMBRE DE 2009
RICOTE	RICOTE	30 DE JUNIO DE 2009	30 DE JUNIO DE 2009
ROCACORBA	GERONA	31 DE DICIEMBRE DE 2009	31 DE DICIEMBRE DE 2009
	RIPOLL	30 DE JUNIO DE 2009	
SAN JUAN BAUTISTA	SAN JUAN BAUTISTA	30 DE JUNIO DE 2009	30 DE JUNIO DE 2009
SAN ROQUE	SAN ROQUE	31 DE DICIEMBRE DE 2009	31 DE DICIEMBRE DE 2009
SANTIAGO	SANTIAGO	30 DE JUNIO DE 2009	30 DE JUNIO DE 2009
SEGOVIA	NAVACERRADA	30 DE JUNIO DE 2009	30 DE JUNIO DE 2009

AREA TÉCNICA (AT)	PROYECTO TRANSICIÓN (PT)	FECHA LIMITE DE CESE DEL PT	FECHA LÍMITE DE CESE DEL AT
SIERRA ALMADEN	SANTA EUFEMIA	30 DE JUNIO DE 2009	3 DE ABRIL DE 2010
	SIERRA ALMADÉN	3 DE ABRIL DE 2010	
SIERRA DE LUJAR	SIERRA LUJAR	31 DE DICIEMBRE DE 2009	31 DE DICIEMBRE DE 2009
SORIA	SORIA	31 DE DICIEMBRE DE 2009	31 DE DICIEMBRE DE 2009
	SORIA ESTE	30 DE JUNIO DE 2009	
SORIGUERA	LÉRIDA NORTE	3 DE ABRIL DE 2010	3 DE ABRIL DE 2010
TERUEL	TERUEL	30 DE JUNIO DE 2009	30 DE JUNIO DE 2009
TORRENTE	MONDÚBER	31 DE DICIEMBRE DE 2009	3 DE ABRIL DE 2010
	TORRENTE	3 DE ABRIL DE 2010	
TORRESPAÑA	TORRESPAÑA	3 DE ABRIL DE 2010	3 DE ABRIL DE 2010
VALENCINA	VALENCINA DE LA CONCEPCIÓN	3 DE ABRIL DE 2010	3 DE ABRIL DE 2010
VALLADOLID II	VALLADOLID Y ÁVILA NORTE	31 DE DICIEMBRE DE 2009	31 DE DICIEMBRE DE 2009
VALLE DEL TIETAR	VALLE DEL TIÉTAR	31 DE DICIEMBRE DE 2009	31 DE DICIEMBRE DE 2009
VILLADIEGO	VILLADIEGO	3 DE ABRIL DE 2010	3 DE ABRIL DE 2010
	PANCORBO	3 DE ABRIL DE 2010	
VITORIA	VITORIA	30 DE JUNIO DE 2009	30 DE JUNIO DE 2009
ZAMORA	ZAMORA	30 DE JUNIO DE 2009	30 DE JUNIO DE 2009

**ANEXO B: PROYECTOS DE TRANSICIÓN
IDENTIFICADOS EN EL PLAN NACIONAL DE
TRANSICIÓN A LA TELEVISIÓN DIGITAL
TERRESTRE (TDT)**

COMUNIDAD AUTÓNOMA	PROVINCIA	MUNICIPIO
COMUNIDAD VALENCIANA	ALICANTE	Adsubia
COMUNIDAD VALENCIANA	ALICANTE	Agost
COMUNIDAD VALENCIANA	ALICANTE	Aigües
COMUNIDAD VALENCIANA	ALICANTE	Albatera
COMUNIDAD VALENCIANA	ALICANTE	Alcalalí
COMUNIDAD VALENCIANA	ALICANTE	Alcocer de Planes
COMUNIDAD VALENCIANA	ALICANTE	Alcolega
COMUNIDAD VALENCIANA	ALICANTE	Alcoy/Alcoi
COMUNIDAD VALENCIANA	ALICANTE	Alfàs del Pi, l'
COMUNIDAD VALENCIANA	ALICANTE	Algorfa
COMUNIDAD VALENCIANA	ALICANTE	Algueña
COMUNIDAD VALENCIANA	ALICANTE	Alicante/Alacant
COMUNIDAD VALENCIANA	ALICANTE	Almoradí
COMUNIDAD VALENCIANA	ALICANTE	Almudaina
COMUNIDAD VALENCIANA	ALICANTE	Alqueria d'Asnar, l'
COMUNIDAD VALENCIANA	ALICANTE	Altea
COMUNIDAD VALENCIANA	ALICANTE	Aspe
COMUNIDAD VALENCIANA	ALICANTE	Balones
COMUNIDAD VALENCIANA	ALICANTE	Banyeres de Mariola
COMUNIDAD VALENCIANA	ALICANTE	Benasau
COMUNIDAD VALENCIANA	ALICANTE	Beneixama
COMUNIDAD VALENCIANA	ALICANTE	Benejúzar
COMUNIDAD VALENCIANA	ALICANTE	Benferri
COMUNIDAD VALENCIANA	ALICANTE	Beniarbeig
COMUNIDAD VALENCIANA	ALICANTE	Beniardá
COMUNIDAD VALENCIANA	ALICANTE	Beniarrés
COMUNIDAD VALENCIANA	ALICANTE	Benidoleig
COMUNIDAD VALENCIANA	ALICANTE	Benidorm
COMUNIDAD VALENCIANA	ALICANTE	Benifallim
COMUNIDAD VALENCIANA	ALICANTE	Benifato
COMUNIDAD VALENCIANA	ALICANTE	Benigembla
COMUNIDAD VALENCIANA	ALICANTE	Benijófar
COMUNIDAD VALENCIANA	ALICANTE	Benilloba
COMUNIDAD VALENCIANA	ALICANTE	Benillup
COMUNIDAD VALENCIANA	ALICANTE	Benimantell
COMUNIDAD VALENCIANA	ALICANTE	Benimarfull
COMUNIDAD VALENCIANA	ALICANTE	Benimassot
COMUNIDAD VALENCIANA	ALICANTE	Benimeli
COMUNIDAD VALENCIANA	ALICANTE	Benissa
COMUNIDAD VALENCIANA	ALICANTE	Benitachell/Poble Nou de Benitatxell, el
COMUNIDAD VALENCIANA	ALICANTE	Biar
COMUNIDAD VALENCIANA	ALICANTE	Bigastro
COMUNIDAD VALENCIANA	ALICANTE	Bolulla
COMUNIDAD VALENCIANA	ALICANTE	Busot
COMUNIDAD VALENCIANA	ALICANTE	Callosa de Segura
COMUNIDAD VALENCIANA	ALICANTE	Callosa d'En Sarrià
COMUNIDAD VALENCIANA	ALICANTE	Calpe/Calp
COMUNIDAD VALENCIANA	ALICANTE	Campello, el
COMUNIDAD VALENCIANA	ALICANTE	Campo de Mirra/Camp de Mirra, el
COMUNIDAD VALENCIANA	ALICANTE	Cañada
COMUNIDAD VALENCIANA	ALICANTE	Castalla
COMUNIDAD VALENCIANA	ALICANTE	Castell de Castells
COMUNIDAD VALENCIANA	ALICANTE	Castell de Guadalest, el
COMUNIDAD VALENCIANA	ALICANTE	Catral

COMUNIDAD AUTÓNOMA	PROVINCIA	MUNICIPIO
COMUNIDAD VALENCIANA	ALICANTE	Cocentaina
COMUNIDAD VALENCIANA	ALICANTE	Confrides
COMUNIDAD VALENCIANA	ALICANTE	Cox
COMUNIDAD VALENCIANA	ALICANTE	Crevillent
COMUNIDAD VALENCIANA	ALICANTE	Daya Nueva
COMUNIDAD VALENCIANA	ALICANTE	Daya Vieja
COMUNIDAD VALENCIANA	ALICANTE	Dénia
COMUNIDAD VALENCIANA	ALICANTE	Dolores
COMUNIDAD VALENCIANA	ALICANTE	Elche/Elx
COMUNIDAD VALENCIANA	ALICANTE	Elda
COMUNIDAD VALENCIANA	ALICANTE	Facheca
COMUNIDAD VALENCIANA	ALICANTE	Famorca
COMUNIDAD VALENCIANA	ALICANTE	Finestrat
COMUNIDAD VALENCIANA	ALICANTE	Formentera del Segura
COMUNIDAD VALENCIANA	ALICANTE	Gaianes
COMUNIDAD VALENCIANA	ALICANTE	Gata de Gorgos
COMUNIDAD VALENCIANA	ALICANTE	Gorga
COMUNIDAD VALENCIANA	ALICANTE	Granja de Rocamora
COMUNIDAD VALENCIANA	ALICANTE	Guardamar del Segura
COMUNIDAD VALENCIANA	ALICANTE	Hondón de las Nieves
COMUNIDAD VALENCIANA	ALICANTE	Hondón de los Frailes
COMUNIDAD VALENCIANA	ALICANTE	Ibi
COMUNIDAD VALENCIANA	ALICANTE	Jacarilla
COMUNIDAD VALENCIANA	ALICANTE	Jalón/Xaló
COMUNIDAD VALENCIANA	ALICANTE	Jávea/Xàbia
COMUNIDAD VALENCIANA	ALICANTE	Jijona/Xixona
COMUNIDAD VALENCIANA	ALICANTE	Llíber
COMUNIDAD VALENCIANA	ALICANTE	Lorcha/Orxa, l'
COMUNIDAD VALENCIANA	ALICANTE	Millena
COMUNIDAD VALENCIANA	ALICANTE	Monforte del Cid
COMUNIDAD VALENCIANA	ALICANTE	Monóvar/Monòver
COMUNIDAD VALENCIANA	ALICANTE	Montesinos, Los
COMUNIDAD VALENCIANA	ALICANTE	Muria
COMUNIDAD VALENCIANA	ALICANTE	Muro de Alcoy
COMUNIDAD VALENCIANA	ALICANTE	Mutxamel
COMUNIDAD VALENCIANA	ALICANTE	Novelda
COMUNIDAD VALENCIANA	ALICANTE	Nucia, la
COMUNIDAD VALENCIANA	ALICANTE	Ondara
COMUNIDAD VALENCIANA	ALICANTE	Onil
COMUNIDAD VALENCIANA	ALICANTE	Orba
COMUNIDAD VALENCIANA	ALICANTE	Orihuela
COMUNIDAD VALENCIANA	ALICANTE	Orxeta
COMUNIDAD VALENCIANA	ALICANTE	Parcent
COMUNIDAD VALENCIANA	ALICANTE	Pedreguer
COMUNIDAD VALENCIANA	ALICANTE	Pego
COMUNIDAD VALENCIANA	ALICANTE	Penàguila
COMUNIDAD VALENCIANA	ALICANTE	Petrer
COMUNIDAD VALENCIANA	ALICANTE	Pilar de la Horadada
COMUNIDAD VALENCIANA	ALICANTE	Pinoso
COMUNIDAD VALENCIANA	ALICANTE	Planes
COMUNIDAD VALENCIANA	ALICANTE	Poblets, els
COMUNIDAD VALENCIANA	ALICANTE	Polop
COMUNIDAD VALENCIANA	ALICANTE	Quatretondeta
COMUNIDAD VALENCIANA	ALICANTE	Rafal
COMUNIDAD VALENCIANA	ALICANTE	Ràfol de Almúnia
COMUNIDAD VALENCIANA	ALICANTE	Redován
COMUNIDAD VALENCIANA	ALICANTE	Relleu
COMUNIDAD VALENCIANA	ALICANTE	Rojales
COMUNIDAD VALENCIANA	ALICANTE	Romana, la

COMUNIDAD AUTÓNOMA	PROVINCIA	MUNICIPIO
COMUNIDAD VALENCIANA	ALICANTE	Sagra
COMUNIDAD VALENCIANA	ALICANTE	Salinas
COMUNIDAD VALENCIANA	ALICANTE	San Fulgencio
COMUNIDAD VALENCIANA	ALICANTE	San Isidro
COMUNIDAD VALENCIANA	ALICANTE	San Miguel de Salinas
COMUNIDAD VALENCIANA	ALICANTE	San Vicente del Raspeig/Sant Vicent del Raspeig
COMUNIDAD VALENCIANA	ALICANTE	Sanet y Negrals
COMUNIDAD VALENCIANA	ALICANTE	Sant Joan d'Alacant
COMUNIDAD VALENCIANA	ALICANTE	Santa Pola
COMUNIDAD VALENCIANA	ALICANTE	Sax
COMUNIDAD VALENCIANA	ALICANTE	Sella
COMUNIDAD VALENCIANA	ALICANTE	Senija
COMUNIDAD VALENCIANA	ALICANTE	Tárben
COMUNIDAD VALENCIANA	ALICANTE	Teulada
COMUNIDAD VALENCIANA	ALICANTE	Tibi
COMUNIDAD VALENCIANA	ALICANTE	Tollos
COMUNIDAD VALENCIANA	ALICANTE	Tormos
COMUNIDAD VALENCIANA	ALICANTE	Torremanzanas/Torre de les Maçanes, la
COMUNIDAD VALENCIANA	ALICANTE	Torreveja
COMUNIDAD VALENCIANA	ALICANTE	Vall d'Alcalà, la
COMUNIDAD VALENCIANA	ALICANTE	Vall de Ebo
COMUNIDAD VALENCIANA	ALICANTE	Vall de Gallinera
COMUNIDAD VALENCIANA	ALICANTE	Vall de Laguar, La
COMUNIDAD VALENCIANA	ALICANTE	Verger, el
COMUNIDAD VALENCIANA	ALICANTE	Villajoyosa/Vila Joiosa, la
COMUNIDAD VALENCIANA	ALICANTE	Villena
COMUNIDAD VALENCIANA	VALENCIA	Bocairent
COMUNIDAD VALENCIANA	VALENCIA	Font de la Figuera, la
COMUNIDAD VALENCIANA	VALENCIA	Fontanars dels Alforins

COMUNIDAD AUTÓNOMA	PROVINCIA	MUNICIPIO
ILLES BALEARS	ILLES BALEARS	Alaró
ILLES BALEARS	ILLES BALEARS	Alcúdia
ILLES BALEARS	ILLES BALEARS	Algaida
ILLES BALEARS	ILLES BALEARS	Andratx
ILLES BALEARS	ILLES BALEARS	Ariany
ILLES BALEARS	ILLES BALEARS	Artà
ILLES BALEARS	ILLES BALEARS	Banyalbufar
ILLES BALEARS	ILLES BALEARS	Binissalem
ILLES BALEARS	ILLES BALEARS	Búger
ILLES BALEARS	ILLES BALEARS	Bunyola
ILLES BALEARS	ILLES BALEARS	Calvià
ILLES BALEARS	ILLES BALEARS	Campanet
ILLES BALEARS	ILLES BALEARS	Campos
ILLES BALEARS	ILLES BALEARS	Capdepera
ILLES BALEARS	ILLES BALEARS	Consell
ILLES BALEARS	ILLES BALEARS	Costitx
ILLES BALEARS	ILLES BALEARS	Deyá
ILLES BALEARS	ILLES BALEARS	Escorca
ILLES BALEARS	ILLES BALEARS	Esporles
ILLES BALEARS	ILLES BALEARS	Estellencs
ILLES BALEARS	ILLES BALEARS	Felanitx
ILLES BALEARS	ILLES BALEARS	Fornalutx
ILLES BALEARS	ILLES BALEARS	Inca
ILLES BALEARS	ILLES BALEARS	Lloret de Vistalegre
ILLES BALEARS	ILLES BALEARS	Lloseta
ILLES BALEARS	ILLES BALEARS	Llubí
ILLES BALEARS	ILLES BALEARS	Llucmajor
ILLES BALEARS	ILLES BALEARS	Manacor
ILLES BALEARS	ILLES BALEARS	Mancor de la Vall
ILLES BALEARS	ILLES BALEARS	Maria de la Salut
ILLES BALEARS	ILLES BALEARS	Marratxí
ILLES BALEARS	ILLES BALEARS	Montuïri
ILLES BALEARS	ILLES BALEARS	Muro
ILLES BALEARS	ILLES BALEARS	Palma de Mallorca
ILLES BALEARS	ILLES BALEARS	Petra
ILLES BALEARS	ILLES BALEARS	Pobla, Sa
ILLES BALEARS	ILLES BALEARS	Pollença
ILLES BALEARS	ILLES BALEARS	Porreres
ILLES BALEARS	ILLES BALEARS	Puigpunyent
ILLES BALEARS	ILLES BALEARS	Salines, Ses
ILLES BALEARS	ILLES BALEARS	Sant Joan
ILLES BALEARS	ILLES BALEARS	Sant Llorenç des Cardassar
ILLES BALEARS	ILLES BALEARS	Santa Eugènia
ILLES BALEARS	ILLES BALEARS	Santa Margalida
ILLES BALEARS	ILLES BALEARS	Santa María del Camí
ILLES BALEARS	ILLES BALEARS	Santanyi
ILLES BALEARS	ILLES BALEARS	Selva
ILLES BALEARS	ILLES BALEARS	Sencelles
ILLES BALEARS	ILLES BALEARS	Sineu
ILLES BALEARS	ILLES BALEARS	Sóller
ILLES BALEARS	ILLES BALEARS	Son Servera
ILLES BALEARS	ILLES BALEARS	Valldemossa
ILLES BALEARS	ILLES BALEARS	Vilafranca de Bonany

PROYECTO DE TRANSICIÓN**ALMONASTER LA REAL****FECHA LÍMITE DEL CESE:****30 DE JUNIO DE 2009**

COMUNIDAD AUTÓNOMA	PROVINCIA	MUNICIPIO
ANDALUCIA	HUELVA	Alájar
ANDALUCIA	HUELVA	Almonaster la Real
ANDALUCIA	HUELVA	Almonte
ANDALUCIA	HUELVA	Alosno
ANDALUCIA	HUELVA	Aroche
ANDALUCIA	HUELVA	Berrocal
ANDALUCIA	HUELVA	Cabezas Rubias
ANDALUCIA	HUELVA	Calañas
ANDALUCIA	HUELVA	Campillo, El
ANDALUCIA	HUELVA	Campofrío
ANDALUCIA	HUELVA	Castaño del Robledo
ANDALUCIA	HUELVA	Cerro de Andévalo, El
ANDALUCIA	HUELVA	Chucena
ANDALUCIA	HUELVA	Cortegana
ANDALUCIA	HUELVA	Cortelazor
ANDALUCIA	HUELVA	Fuenteheridos
ANDALUCIA	HUELVA	Galaroza
ANDALUCIA	HUELVA	Granada de Río-Tinto, La
ANDALUCIA	HUELVA	Jabugo
ANDALUCIA	HUELVA	Linares de la Sierra
ANDALUCIA	HUELVA	Manzanilla
ANDALUCIA	HUELVA	Marines, Los
ANDALUCIA	HUELVA	Minas de Riotinto
ANDALUCIA	HUELVA	Nerva
ANDALUCIA	HUELVA	Palma del Condado, La
ANDALUCIA	HUELVA	Paterna del Campo
ANDALUCIA	HUELVA	Paymogo
ANDALUCIA	HUELVA	Puebla de Guzmán
ANDALUCIA	HUELVA	Rociana del Condado
ANDALUCIA	HUELVA	Rosal de la Frontera
ANDALUCIA	HUELVA	San Bartolomé de la Torre
ANDALUCIA	HUELVA	Santa Ana la Real
ANDALUCIA	HUELVA	Santa Bárbara de Casa
ANDALUCIA	HUELVA	Valdelarco
ANDALUCIA	HUELVA	Villalba del Alcor
ANDALUCIA	HUELVA	Villanueva de las Cruces
ANDALUCIA	HUELVA	Villarrasa
ANDALUCIA	HUELVA	Zalamea la Real
ANDALUCIA	SEVILLA	Madroño, El

PROYECTO DE TRANSICIÓN

ALPICAT

FECHA LÍMITE DEL CESE:

31 DE DICIEMBRE DE 2009

COMUNIDAD AUTÓNOMA	PROVINCIA	MUNICIPIO
ARAGON	HUESCA	Baldellou
ARAGON	HUESCA	Ballobar
ARAGON	HUESCA	Benabarre
ARAGON	HUESCA	Camporrélls
ARAGON	HUESCA	Capella
ARAGON	HUESCA	Castigaleu
ARAGON	HUESCA	Castillonroy
ARAGON	HUESCA	Estopiñán del Castillo
ARAGON	HUESCA	Fraga
ARAGON	HUESCA	Graus
ARAGON	HUESCA	Lascuarre
ARAGON	HUESCA	Monesma y Cajigar
ARAGON	HUESCA	Tolva
ARAGON	HUESCA	Torrente de Cinca
ARAGON	HUESCA	Viacamp y Litera
ARAGON	ZARAGOZA	Fayón
ARAGON	ZARAGOZA	Mequinenza
ARAGON	ZARAGOZA	Nonaspe
CATALUÑA	LLEIDA	Àger
CATALUÑA	LLEIDA	Agramunt
CATALUÑA	LLEIDA	Aitona
CATALUÑA	LLEIDA	Alamús, Els
CATALUÑA	LLEIDA	Albagés, L'
CATALUÑA	LLEIDA	Albatàrrec
CATALUÑA	LLEIDA	Albesa
CATALUÑA	LLEIDA	Albi, L'
CATALUÑA	LLEIDA	Alcanó
CATALUÑA	LLEIDA	Alcarràs
CATALUÑA	LLEIDA	Alcoletge
CATALUÑA	LLEIDA	Alfarràs
CATALUÑA	LLEIDA	Alfés
CATALUÑA	LLEIDA	Algerri
CATALUÑA	LLEIDA	Alquaire
CATALUÑA	LLEIDA	Almacelles
CATALUÑA	LLEIDA	Almatret
CATALUÑA	LLEIDA	Almenar
CATALUÑA	LLEIDA	Alòs de Balaguer
CATALUÑA	LLEIDA	Alpicat
CATALUÑA	LLEIDA	Anglesola
CATALUÑA	LLEIDA	Arbeca
CATALUÑA	LLEIDA	Artesa de Lleida
CATALUÑA	LLEIDA	Artesa de Segre
CATALUÑA	LLEIDA	Aspa
CATALUÑA	LLEIDA	Avellanes i Santa Linya, Les
CATALUÑA	LLEIDA	Balaguer
CATALUÑA	LLEIDA	Barbens
CATALUÑA	LLEIDA	Belianes
CATALUÑA	LLEIDA	Bellaguarda
CATALUÑA	LLEIDA	Bellcaire d'Urgell
CATALUÑA	LLEIDA	Bell-lloc d'Urgell
CATALUÑA	LLEIDA	Bellmunt d'Urgell
CATALUÑA	LLEIDA	Bellpuig
CATALUÑA	LLEIDA	Bellví
CATALUÑA	LLEIDA	Benavent de Segrià

COMUNIDAD AUTÓNOMA	PROVINCIA	MUNICIPIO
CATALUÑA	LLEIDA	Biosca
CATALUÑA	LLEIDA	Borges Blanques, Les
CATALUÑA	LLEIDA	Bovera
CATALUÑA	LLEIDA	Cabanabona
CATALUÑA	LLEIDA	Camarasa
CATALUÑA	LLEIDA	Castelldans
CATALUÑA	LLEIDA	Castellnou de Seana
CATALUÑA	LLEIDA	Castelló de Farfanya
CATALUÑA	LLEIDA	Castellserà
CATALUÑA	LLEIDA	Cervera
CATALUÑA	LLEIDA	Cervià de les Garrigues
CATALUÑA	LLEIDA	Ciutadilla
CATALUÑA	LLEIDA	Cogul, El
CATALUÑA	LLEIDA	Corbins
CATALUÑA	LLEIDA	Cubells
CATALUÑA	LLEIDA	Espluga Calba, L'
CATALUÑA	LLEIDA	Estaràs
CATALUÑA	LLEIDA	Floresta, La
CATALUÑA	LLEIDA	Fondarella
CATALUÑA	LLEIDA	Foradada
CATALUÑA	LLEIDA	Fuliola, La
CATALUÑA	LLEIDA	Fulleda
CATALUÑA	LLEIDA	Gimenells i el Pla de la Font
CATALUÑA	LLEIDA	Golmés
CATALUÑA	LLEIDA	Granadella, La
CATALUÑA	LLEIDA	Granja d'Escarp, La
CATALUÑA	LLEIDA	Granyanella
CATALUÑA	LLEIDA	Granyena de les Garrigues
CATALUÑA	LLEIDA	Granyena de Segarra
CATALUÑA	LLEIDA	Guimerà
CATALUÑA	LLEIDA	Guissona
CATALUÑA	LLEIDA	Ivars de Noguera
CATALUÑA	LLEIDA	Ivars d'Urgell
CATALUÑA	LLEIDA	Ivorra
CATALUÑA	LLEIDA	Juncosa
CATALUÑA	LLEIDA	Juneda
CATALUÑA	LLEIDA	Linyola
CATALUÑA	LLEIDA	Llardecans
CATALUÑA	LLEIDA	Lleida
CATALUÑA	LLEIDA	Maials
CATALUÑA	LLEIDA	Maldà
CATALUÑA	LLEIDA	Massalcoreig
CATALUÑA	LLEIDA	Massoteres
CATALUÑA	LLEIDA	Menàrguens
CATALUÑA	LLEIDA	Miralcamp
CATALUÑA	LLEIDA	Mollerussa
CATALUÑA	LLEIDA	Montgai
CATALUÑA	LLEIDA	Montoliu de Lleida
CATALUÑA	LLEIDA	Montoliu de Segarra
CATALUÑA	LLEIDA	Montornès de Segarra
CATALUÑA	LLEIDA	Nalec
CATALUÑA	LLEIDA	Oliola
CATALUÑA	LLEIDA	Oluges, Les
CATALUÑA	LLEIDA	Omellons, Els
CATALUÑA	LLEIDA	Omells de na Gaia, Els
CATALUÑA	LLEIDA	Os de Balaguer
CATALUÑA	LLEIDA	Ossó de Sió
CATALUÑA	LLEIDA	Palau d'Anglesola, El
CATALUÑA	LLEIDA	Penelles

COMUNIDAD AUTÓNOMA	PROVINCIA	MUNICIPIO
CATALUÑA	LLEIDA	Plans de Sió, Els
CATALUÑA	LLEIDA	Poal, El
CATALUÑA	LLEIDA	Pobla de Cérvoles, La
CATALUÑA	LLEIDA	Ponts
CATALUÑA	LLEIDA	Portella, La
CATALUÑA	LLEIDA	Preixana
CATALUÑA	LLEIDA	Preixens
CATALUÑA	LLEIDA	Puiggròs
CATALUÑA	LLEIDA	Puigverd d'Agramunt
CATALUÑA	LLEIDA	Puigverd de Lleida
CATALUÑA	LLEIDA	Ribera d'Ondara
CATALUÑA	LLEIDA	Rosselló
CATALUÑA	LLEIDA	Sanaüja
CATALUÑA	LLEIDA	Sant Guim de Freixenet
CATALUÑA	LLEIDA	Sant Martí de Riucorb
CATALUÑA	LLEIDA	Sant Ramon
CATALUÑA	LLEIDA	Sarroca de Lleida
CATALUÑA	LLEIDA	Sentiu de Sió, La
CATALUÑA	LLEIDA	Seròs
CATALUÑA	LLEIDA	Soleràs, El
CATALUÑA	LLEIDA	Soses
CATALUÑA	LLEIDA	Sudanell
CATALUÑA	LLEIDA	Sunyer
CATALUÑA	LLEIDA	Talavera
CATALUÑA	LLEIDA	Tàrrega
CATALUÑA	LLEIDA	Tarrés
CATALUÑA	LLEIDA	Tarroja de Segarra
CATALUÑA	LLEIDA	Térmens
CATALUÑA	LLEIDA	Torms, Els
CATALUÑA	LLEIDA	Tornabous
CATALUÑA	LLEIDA	Torrebesses
CATALUÑA	LLEIDA	Torrefarrera
CATALUÑA	LLEIDA	Torrefeta i Florejacs
CATALUÑA	LLEIDA	Torregrossa
CATALUÑA	LLEIDA	Torrelameu
CATALUÑA	LLEIDA	Torres de Segre
CATALUÑA	LLEIDA	Torre-serona
CATALUÑA	LLEIDA	Vallbona de les Monges
CATALUÑA	LLEIDA	Vallfogona de Balaguer
CATALUÑA	LLEIDA	Verdú
CATALUÑA	LLEIDA	Vilagrassa
CATALUÑA	LLEIDA	Vilanova de Bellpuig
CATALUÑA	LLEIDA	Vilanova de la Barca
CATALUÑA	LLEIDA	Vilanova de l'Aguda
CATALUÑA	LLEIDA	Vilanova de Segrià
CATALUÑA	LLEIDA	Vila-sana
CATALUÑA	LLEIDA	Vilosell, El
CATALUÑA	LLEIDA	Vinaixa
CATALUÑA	LLEIDA	Sidamon
CATALUÑA	TARRAGONA	Riba-roja d'Ebre

PROYECTO DE TRANSICIÓN

ARANDA DE DUERO

FECHA LÍMITE DEL CESE:

3 DE ABRIL DE 2010

COMUNIDAD AUTÓNOMA	PROVINCIA	MUNICIPIO
CASTILLA Y LEON	BURGOS	Adrada de Haza
CASTILLA Y LEON	BURGOS	Anguix
CASTILLA Y LEON	BURGOS	Aranda de Duero
CASTILLA Y LEON	BURGOS	Arandilla
CASTILLA Y LEON	BURGOS	Arauzo de Miel
CASTILLA Y LEON	BURGOS	Arauzo de Salce
CASTILLA Y LEON	BURGOS	Arauzo de Torre
CASTILLA Y LEON	BURGOS	Avellanosa de Muñó
CASTILLA Y LEON	BURGOS	Bahabón de Esgueva
CASTILLA Y LEON	BURGOS	Baños de Valdearados
CASTILLA Y LEON	BURGOS	Barbadillo de Herreros
CASTILLA Y LEON	BURGOS	Barbadillo del Mercado
CASTILLA Y LEON	BURGOS	Barbadillo del Pez
CASTILLA Y LEON	BURGOS	Barrio de Muñó
CASTILLA Y LEON	BURGOS	Belbimbre
CASTILLA Y LEON	BURGOS	Berlangas de Roa
CASTILLA Y LEON	BURGOS	Brazacorta
CASTILLA Y LEON	BURGOS	Cabañes de Esgueva
CASTILLA Y LEON	BURGOS	Cabezón de la Sierra
CASTILLA Y LEON	BURGOS	Caleruega
CASTILLA Y LEON	BURGOS	Campillo de Aranda
CASTILLA Y LEON	BURGOS	Campolara
CASTILLA Y LEON	BURGOS	Carazo
CASTILLA Y LEON	BURGOS	Cascajares de la Sierra
CASTILLA Y LEON	BURGOS	Castrillo de la Reina
CASTILLA Y LEON	BURGOS	Castrillo de la Vega
CASTILLA Y LEON	BURGOS	Ciadoncha
CASTILLA Y LEON	BURGOS	Cilleruelo de Abajo
CASTILLA Y LEON	BURGOS	Cilleruelo de Arriba
CASTILLA Y LEON	BURGOS	Ciruelos de Cervera
CASTILLA Y LEON	BURGOS	Contreras
CASTILLA Y LEON	BURGOS	Coruña del Conde
CASTILLA Y LEON	BURGOS	Covarrubias
CASTILLA Y LEON	BURGOS	Cueva de Roa, La
CASTILLA Y LEON	BURGOS	Espinosa de Cervera
CASTILLA Y LEON	BURGOS	Fontioso
CASTILLA Y LEON	BURGOS	Fresnillo de las Dueñas
CASTILLA Y LEON	BURGOS	Fuentecén
CASTILLA Y LEON	BURGOS	Fuentelcésped
CASTILLA Y LEON	BURGOS	Fuentelisendo
CASTILLA Y LEON	BURGOS	Fuentemolinos
CASTILLA Y LEON	BURGOS	Fuentenebro
CASTILLA Y LEON	BURGOS	Fuentespina
CASTILLA Y LEON	BURGOS	Gallega, La
CASTILLA Y LEON	BURGOS	Gumiel de Izán
CASTILLA Y LEON	BURGOS	Gumiel de Mercado
CASTILLA Y LEON	BURGOS	Hacinas
CASTILLA Y LEON	BURGOS	Haza
CASTILLA Y LEON	BURGOS	Hontangas
CASTILLA Y LEON	BURGOS	Hontoria de Valdearados
CASTILLA Y LEON	BURGOS	Horra, La
CASTILLA Y LEON	BURGOS	Hortigüela
CASTILLA Y LEON	BURGOS	Hoyales de Roa
CASTILLA Y LEON	BURGOS	Huerta de Arriba

COMUNIDAD AUTÓNOMA	PROVINCIA	MUNICIPIO
CASTILLA Y LEON	BURGOS	Huerta de Rey
CASTILLA Y LEON	BURGOS	Iglesiarubia
CASTILLA Y LEON	BURGOS	Jaramillo de la Fuente
CASTILLA Y LEON	BURGOS	Jaramillo Quemado
CASTILLA Y LEON	BURGOS	Jurisdicción de Lara
CASTILLA Y LEON	BURGOS	Mahamud
CASTILLA Y LEON	BURGOS	Mambrilla de Castrejón
CASTILLA Y LEON	BURGOS	Mambrillas de Lara
CASTILLA Y LEON	BURGOS	Mamolar
CASTILLA Y LEON	BURGOS	Mazuela
CASTILLA Y LEON	BURGOS	Mecerreyes
CASTILLA Y LEON	BURGOS	Milagos
CASTILLA Y LEON	BURGOS	Monasterio de la Sierra
CASTILLA Y LEON	BURGOS	Moncalvillo
CASTILLA Y LEON	BURGOS	Monterrubio de la Demanda
CASTILLA Y LEON	BURGOS	Moradillo de Roa
CASTILLA Y LEON	BURGOS	Nava de Roa
CASTILLA Y LEON	BURGOS	Olmedillo de Roa
CASTILLA Y LEON	BURGOS	Olmillos de Muñó
CASTILLA Y LEON	BURGOS	Oquillas
CASTILLA Y LEON	BURGOS	Pardilla
CASTILLA Y LEON	BURGOS	Pedrosa de Duero
CASTILLA Y LEON	BURGOS	Peñaranda de Duero
CASTILLA Y LEON	BURGOS	Peral de Arlanza
CASTILLA Y LEON	BURGOS	Pineda Trasmonte
CASTILLA Y LEON	BURGOS	Pinilla de los Barruecos
CASTILLA Y LEON	BURGOS	Pinilla de los Moros
CASTILLA Y LEON	BURGOS	Pinilla-Trasmonte
CASTILLA Y LEON	BURGOS	Presencio
CASTILLA Y LEON	BURGOS	Puentedura
CASTILLA Y LEON	BURGOS	Quemada
CASTILLA Y LEON	BURGOS	Quintana del Pidio
CASTILLA Y LEON	BURGOS	Quintanilla del Coco
CASTILLA Y LEON	BURGOS	Retuerta
CASTILLA Y LEON	BURGOS	Revilla y Ahedo, La
CASTILLA Y LEON	BURGOS	Riocavado de la Sierra
CASTILLA Y LEON	BURGOS	Roa
CASTILLA Y LEON	BURGOS	Salas de los Infantes
CASTILLA Y LEON	BURGOS	San Juan del Monte
CASTILLA Y LEON	BURGOS	San Martín de Rubiales
CASTILLA Y LEON	BURGOS	San Millán de Lara
CASTILLA Y LEON	BURGOS	Santa Cruz de la Salceda
CASTILLA Y LEON	BURGOS	Santa María del Campo
CASTILLA Y LEON	BURGOS	Santa María del Mercadillo
CASTILLA Y LEON	BURGOS	Santibáñez de Esgueva
CASTILLA Y LEON	BURGOS	Santibáñez del Val
CASTILLA Y LEON	BURGOS	Santo Domingo de Silos
CASTILLA Y LEON	BURGOS	Sequera de Haza, La
CASTILLA Y LEON	BURGOS	Solarana
CASTILLA Y LEON	BURGOS	Sotillo de la Ribera
CASTILLA Y LEON	BURGOS	Tejada
CASTILLA Y LEON	BURGOS	Terradillos de Esgueva
CASTILLA Y LEON	BURGOS	Tinieblas de la Sierra
CASTILLA Y LEON	BURGOS	Tordómar
CASTILLA Y LEON	BURGOS	Torregalindo
CASTILLA Y LEON	BURGOS	Torrepadre
CASTILLA Y LEON	BURGOS	Torresandino
CASTILLA Y LEON	BURGOS	Tórtoles de Esgueva
CASTILLA Y LEON	BURGOS	Tubilla del Lago

COMUNIDAD AUTÓNOMA	PROVINCIA	MUNICIPIO
CASTILLA Y LEON	BURGOS	Vadocondes
CASTILLA Y LEON	BURGOS	Valdeande
CASTILLA Y LEON	BURGOS	Valdezate
CASTILLA Y LEON	BURGOS	Valle de Valdelaguna
CASTILLA Y LEON	BURGOS	Valles de Palenzuela
CASTILLA Y LEON	BURGOS	Vid y Barrios, La
CASTILLA Y LEON	BURGOS	Villaescusa de Roa
CASTILLA Y LEON	BURGOS	Villaespasa
CASTILLA Y LEON	BURGOS	Villafruela
CASTILLA Y LEON	BURGOS	Villahoz
CASTILLA Y LEON	BURGOS	Villalba de Duero
CASTILLA Y LEON	BURGOS	Villalbilla de Gumiel
CASTILLA Y LEON	BURGOS	Villanueva de Carazo
CASTILLA Y LEON	BURGOS	Villanueva de Gumiel
CASTILLA Y LEON	BURGOS	Villatueda
CASTILLA Y LEON	BURGOS	Villaverde del Monte
CASTILLA Y LEON	BURGOS	Villaverde-Mogina
CASTILLA Y LEON	BURGOS	Villazopeque
CASTILLA Y LEON	BURGOS	Villoruebo
CASTILLA Y LEON	BURGOS	Vizcaínos
CASTILLA Y LEON	BURGOS	Zazuar
CASTILLA Y LEON	PALENCIA	Castrillo de Don Juan
CASTILLA Y LEON	PALENCIA	Espinosa de Cerrato
CASTILLA Y LEON	PALENCIA	Hérmedes de Cerrato
CASTILLA Y LEON	SEGOVIA	Adrados
CASTILLA Y LEON	SEGOVIA	Alconada de Maderuelo
CASTILLA Y LEON	SEGOVIA	Aldealcorvo
CASTILLA Y LEON	SEGOVIA	Aldealengua de Santa María
CASTILLA Y LEON	SEGOVIA	Aldeanueva de la Serrezuela
CASTILLA Y LEON	SEGOVIA	Aldeasoña
CASTILLA Y LEON	SEGOVIA	Aldehorno
CASTILLA Y LEON	SEGOVIA	Aldeonte
CASTILLA Y LEON	SEGOVIA	Ayllón
CASTILLA Y LEON	SEGOVIA	Barbolla
CASTILLA Y LEON	SEGOVIA	Bercimuel
CASTILLA Y LEON	SEGOVIA	Boceguillas
CASTILLA Y LEON	SEGOVIA	Calabazas de Fuentidueña
CASTILLA Y LEON	SEGOVIA	Campo de San Pedro
CASTILLA Y LEON	SEGOVIA	Carrascal del Río
CASTILLA Y LEON	SEGOVIA	Castillejo de Mesleón
CASTILLA Y LEON	SEGOVIA	Castro de Fuentidueña
CASTILLA Y LEON	SEGOVIA	Castrojimeno
CASTILLA Y LEON	SEGOVIA	Castroserracín
CASTILLA Y LEON	SEGOVIA	Cedillo de la Torre
CASTILLA Y LEON	SEGOVIA	Cerezo de Abajo
CASTILLA Y LEON	SEGOVIA	Cerezo de Arriba
CASTILLA Y LEON	SEGOVIA	Cilleruelo de San Mamés
CASTILLA Y LEON	SEGOVIA	Cobos de Fuentidueña
CASTILLA Y LEON	SEGOVIA	Corral de Ayllón
CASTILLA Y LEON	SEGOVIA	Cozuelos de Fuentidueña
CASTILLA Y LEON	SEGOVIA	Cuéllar
CASTILLA Y LEON	SEGOVIA	Cuevas de Provanco
CASTILLA Y LEON	SEGOVIA	Duruelo
CASTILLA Y LEON	SEGOVIA	Encinas
CASTILLA Y LEON	SEGOVIA	Fresno de Cantespino
CASTILLA Y LEON	SEGOVIA	Fresno de la Fuente
CASTILLA Y LEON	SEGOVIA	Frumales
CASTILLA Y LEON	SEGOVIA	Fuente el Olmo de Fuentidueña
CASTILLA Y LEON	SEGOVIA	Fuentepiñel

COMUNIDAD AUTÓNOMA	PROVINCIA	MUNICIPIO
CASTILLA Y LEON	SEGOVIA	Fuenterrebollo
CASTILLA Y LEON	SEGOVIA	Fuentesauco de Fuentidueña
CASTILLA Y LEON	SEGOVIA	Fuentesoto
CASTILLA Y LEON	SEGOVIA	Fuentidueña
CASTILLA Y LEON	SEGOVIA	Grajera
CASTILLA Y LEON	SEGOVIA	Honrubia de la Cuesta
CASTILLA Y LEON	SEGOVIA	Hontalbilla
CASTILLA Y LEON	SEGOVIA	Laguna de Contreras
CASTILLA Y LEON	SEGOVIA	Languilla
CASTILLA Y LEON	SEGOVIA	Maderuelo
CASTILLA Y LEON	SEGOVIA	Membibre de la Hoz
CASTILLA Y LEON	SEGOVIA	Montejo de la Vega de la Serrezuela
CASTILLA Y LEON	SEGOVIA	Moral de Hornuez
CASTILLA Y LEON	SEGOVIA	Navalilla
CASTILLA Y LEON	SEGOVIA	Navares de Ayuso
CASTILLA Y LEON	SEGOVIA	Navares de Enmedio
CASTILLA Y LEON	SEGOVIA	Navares de las Cuevas
CASTILLA Y LEON	SEGOVIA	Olombrada
CASTILLA Y LEON	SEGOVIA	Pajarejos
CASTILLA Y LEON	SEGOVIA	Perosillo
CASTILLA Y LEON	SEGOVIA	Pradales
CASTILLA Y LEON	SEGOVIA	Riaguas de San Bartolomé
CASTILLA Y LEON	SEGOVIA	Riaza
CASTILLA Y LEON	SEGOVIA	Ribota
CASTILLA Y LEON	SEGOVIA	Riofrío de Riaza
CASTILLA Y LEON	SEGOVIA	Sacramenia
CASTILLA Y LEON	SEGOVIA	San Cristóbal de Cuéllar
CASTILLA Y LEON	SEGOVIA	San Miguel de Bernuy
CASTILLA Y LEON	SEGOVIA	Santa Marta del Cerro
CASTILLA Y LEON	SEGOVIA	Santo Tomé del Puerto
CASTILLA Y LEON	SEGOVIA	Sepúlveda
CASTILLA Y LEON	SEGOVIA	Sequera de Fresno
CASTILLA Y LEON	SEGOVIA	Sotillo
CASTILLA Y LEON	SEGOVIA	Torreadrada
CASTILLA Y LEON	SEGOVIA	Torrecilla del Pinar
CASTILLA Y LEON	SEGOVIA	Uruñás
CASTILLA Y LEON	SEGOVIA	Valdevacas de Montejo
CASTILLA Y LEON	SEGOVIA	Valle de Tabladillo
CASTILLA Y LEON	SEGOVIA	Vallelado
CASTILLA Y LEON	SEGOVIA	Valtiendas
CASTILLA Y LEON	SEGOVIA	Villaverde de Montejo
CASTILLA Y LEON	SORIA	Alcubilla de Avellaneda
CASTILLA Y LEON	SORIA	Caracena
CASTILLA Y LEON	SORIA	Carrascosa de Abajo
CASTILLA Y LEON	SORIA	Castillejo de Robledo
CASTILLA Y LEON	SORIA	Espeja de San Marcelino
CASTILLA Y LEON	SORIA	Espejón
CASTILLA Y LEON	SORIA	Fuentearmegil
CASTILLA Y LEON	SORIA	Fuentecambrón
CASTILLA Y LEON	SORIA	Langa de Duero
CASTILLA Y LEON	SORIA	Liceras
CASTILLA Y LEON	SORIA	Miño de San Esteban
CASTILLA Y LEON	SORIA	Montejo de Tiermes
CASTILLA Y LEON	SORIA	Nafra de Utero
CASTILLA Y LEON	SORIA	Santa María de las Hoyas
CASTILLA Y LEON	SORIA	Utero
CASTILLA Y LEON	VALLADOLID	Amusquillo
CASTILLA Y LEON	VALLADOLID	Bahabón
CASTILLA Y LEON	VALLADOLID	Bocos de Duero

COMUNIDAD AUTÓNOMA	PROVINCIA	MUNICIPIO
CASTILLA Y LEON	VALLADOLID	Campaspero
CASTILLA Y LEON	VALLADOLID	Canalejas de Peñafiel
CASTILLA Y LEON	VALLADOLID	Canillas de Esgueva
CASTILLA Y LEON	VALLADOLID	Castrillo de Duero
CASTILLA Y LEON	VALLADOLID	Castrillo-Tejeriego
CASTILLA Y LEON	VALLADOLID	Castroverde de Cerrato
CASTILLA Y LEON	VALLADOLID	Cogeces del Monte
CASTILLA Y LEON	VALLADOLID	Corrales de Duero
CASTILLA Y LEON	VALLADOLID	Curiel de Duero
CASTILLA Y LEON	VALLADOLID	Encinas de Esgueva
CASTILLA Y LEON	VALLADOLID	Fombellida
CASTILLA Y LEON	VALLADOLID	Fompedraza
CASTILLA Y LEON	VALLADOLID	Langayo
CASTILLA Y LEON	VALLADOLID	Manzanillo
CASTILLA Y LEON	VALLADOLID	Olivares de Duero
CASTILLA Y LEON	VALLADOLID	Olmos de Peñafiel
CASTILLA Y LEON	VALLADOLID	Peñafiel
CASTILLA Y LEON	VALLADOLID	Pesquera de Duero
CASTILLA Y LEON	VALLADOLID	Piñel de Abajo
CASTILLA Y LEON	VALLADOLID	Piñel de Arriba
CASTILLA Y LEON	VALLADOLID	Quintanilla de Arriba
CASTILLA Y LEON	VALLADOLID	Quintanilla de Onésimo
CASTILLA Y LEON	VALLADOLID	Rábano
CASTILLA Y LEON	VALLADOLID	Roturas
CASTILLA Y LEON	VALLADOLID	San Llorente
CASTILLA Y LEON	VALLADOLID	Torre de Esgueva
CASTILLA Y LEON	VALLADOLID	Torre de Peñafiel
CASTILLA Y LEON	VALLADOLID	Torrescárcela
CASTILLA Y LEON	VALLADOLID	Valbuena de Duero
CASTILLA Y LEON	VALLADOLID	Valdearcos de la Vega
CASTILLA Y LEON	VALLADOLID	Villaco
CASTILLA Y LEON	VALLADOLID	Villafuerte
CASTILLA Y LEON	VALLADOLID	Viloria

PROYECTO DE TRANSICIÓN	ARCHANDA
-------------------------------	-----------------

FECHA LÍMITE DEL CESE:	3 DE ABRIL DE 2010
-------------------------------	---------------------------

COMUNIDAD AUTÓNOMA	PROVINCIA	MUNICIPIO
PAIS VASCO	VIZCAYA	Alonsotegi
PAIS VASCO	VIZCAYA	Arrigorriaga
PAIS VASCO	VIZCAYA	Bakio
PAIS VASCO	VIZCAYA	Barakaldo
PAIS VASCO	VIZCAYA	Barrika
PAIS VASCO	VIZCAYA	Basauri
PAIS VASCO	VIZCAYA	Berango
PAIS VASCO	VIZCAYA	Bermeo
PAIS VASCO	VIZCAYA	Bilbao
PAIS VASCO	VIZCAYA	Derio
PAIS VASCO	VIZCAYA	Erandio
PAIS VASCO	VIZCAYA	Etxebarri, Anteiglesia de San Esteban /Etxebarri Doneztebeko Elizatea
PAIS VASCO	VIZCAYA	Getxo
PAIS VASCO	VIZCAYA	Gordexola
PAIS VASCO	VIZCAYA	Gorliz
PAIS VASCO	VIZCAYA	Leioa
PAIS VASCO	VIZCAYA	Lemoiz
PAIS VASCO	VIZCAYA	Loiu
PAIS VASCO	VIZCAYA	Maruri-Jatabe
PAIS VASCO	VIZCAYA	Meñaka
PAIS VASCO	VIZCAYA	Mungia
PAIS VASCO	VIZCAYA	Ortuella
PAIS VASCO	VIZCAYA	Plentzia
PAIS VASCO	VIZCAYA	Portugalete
PAIS VASCO	VIZCAYA	Sestao
PAIS VASCO	VIZCAYA	Sondika
PAIS VASCO	VIZCAYA	Sopelana
PAIS VASCO	VIZCAYA	Valle de Trápaga/Trapagaran
PAIS VASCO	VIZCAYA	Zalla
PAIS VASCO	VIZCAYA	Zamudio
PAIS VASCO	VIZCAYA	Zaratamo

PROYECTO DE TRANSICIÓN

ARES

FECHA LÍMITE DEL CESE:

31 DE DICIEMBRE DE 2009

COMUNIDAD AUTÓNOMA	PROVINCIA	MUNICIPIO
GALICIA	CORUÑA, LA	Abegondo
GALICIA	CORUÑA, LA	Aranga
GALICIA	CORUÑA, LA	Ares
GALICIA	CORUÑA, LA	Arteixo
GALICIA	CORUÑA, LA	Bergondo
GALICIA	CORUÑA, LA	Betanzos
GALICIA	CORUÑA, LA	Cabana de Bergantiños
GALICIA	CORUÑA, LA	Cabanas
GALICIA	CORUÑA, LA	Camariñas
GALICIA	CORUÑA, LA	Cambre
GALICIA	CORUÑA, LA	Capela, A
GALICIA	CORUÑA, LA	Carballo
GALICIA	CORUÑA, LA	Cariño
GALICIA	CORUÑA, LA	Carral
GALICIA	CORUÑA, LA	Cedeira
GALICIA	CORUÑA, LA	Cerceda
GALICIA	CORUÑA, LA	Cerdido
GALICIA	CORUÑA, LA	Cesuras
GALICIA	CORUÑA, LA	Coirós
GALICIA	CORUÑA, LA	Coristanco
GALICIA	CORUÑA, LA	Coruña, A
GALICIA	CORUÑA, LA	Culleredo
GALICIA	CORUÑA, LA	Curtis
GALICIA	CORUÑA, LA	Fene
GALICIA	CORUÑA, LA	Ferrol
GALICIA	CORUÑA, LA	Irixoa
GALICIA	CORUÑA, LA	Laracha, A
GALICIA	CORUÑA, LA	Laxe
GALICIA	CORUÑA, LA	Malpica de Bergantiños
GALICIA	CORUÑA, LA	Mañón
GALICIA	CORUÑA, LA	Miño
GALICIA	CORUÑA, LA	Moeche
GALICIA	CORUÑA, LA	Monfero
GALICIA	CORUÑA, LA	Mugardos
GALICIA	CORUÑA, LA	Narón
GALICIA	CORUÑA, LA	Neda
GALICIA	CORUÑA, LA	Oleiros
GALICIA	CORUÑA, LA	Ortigueira
GALICIA	CORUÑA, LA	Oza dos Ríos
GALICIA	CORUÑA, LA	Paderne
GALICIA	CORUÑA, LA	Ponteceso
GALICIA	CORUÑA, LA	Pontedeume
GALICIA	CORUÑA, LA	Pontes de García Rodríguez, As
GALICIA	CORUÑA, LA	Sada
GALICIA	CORUÑA, LA	San Sadurniño
GALICIA	CORUÑA, LA	Somozas, As
GALICIA	CORUÑA, LA	Valdoviño
GALICIA	CORUÑA, LA	Vilarmaior
GALICIA	CORUÑA, LA	Vimianzo
GALICIA	CORUÑA, LA	Zas
GALICIA	LUGO	Muras

PROYECTO DE TRANSICIÓN

ARGUIS

FECHA LÍMITE DEL CESE:

3 DE ABRIL DE 2010

COMUNIDAD AUTÓNOMA	PROVINCIA	MUNICIPIO
ARAGON	HUESCA	Abiego
ARAGON	HUESCA	Abizanda
ARAGON	HUESCA	Adahuesca
ARAGON	HUESCA	Agüero
ARAGON	HUESCA	Ainsa-Sobrarbe
ARAGON	HUESCA	Aisa
ARAGON	HUESCA	Albalate de Cinca
ARAGON	HUESCA	Albalatillo
ARAGON	HUESCA	Albelda
ARAGON	HUESCA	Albero Alto
ARAGON	HUESCA	Albero Bajo
ARAGON	HUESCA	Alberuela de Tubo
ARAGON	HUESCA	Alcalá de Gurrea
ARAGON	HUESCA	Alcalá del Obispo
ARAGON	HUESCA	Alcampell
ARAGON	HUESCA	Alcolea de Cinca
ARAGON	HUESCA	Alcubierre
ARAGON	HUESCA	Alerre
ARAGON	HUESCA	Alfántega
ARAGON	HUESCA	Almudévar
ARAGON	HUESCA	Almunia de San Juan
ARAGON	HUESCA	Almuniente
ARAGON	HUESCA	Alquézar
ARAGON	HUESCA	Altorricón
ARAGON	HUESCA	Angüés
ARAGON	HUESCA	Antillón
ARAGON	HUESCA	Argavieso
ARAGON	HUESCA	Arguis
ARAGON	HUESCA	Ayerbe
ARAGON	HUESCA	Azanuy-Alins
ARAGON	HUESCA	Azara
ARAGON	HUESCA	Azlor
ARAGON	HUESCA	Baélls
ARAGON	HUESCA	Banastás
ARAGON	HUESCA	Barbastro
ARAGON	HUESCA	Barbués
ARAGON	HUESCA	Barbuñales
ARAGON	HUESCA	Bárcabo
ARAGON	HUESCA	Belver de Cinca
ARAGON	HUESCA	Benasque
ARAGON	HUESCA	Berbegal
ARAGON	HUESCA	Bielsa
ARAGON	HUESCA	Bierge
ARAGON	HUESCA	Biescas
ARAGON	HUESCA	Binaced
ARAGON	HUESCA	Binéfar
ARAGON	HUESCA	Bisaurri
ARAGON	HUESCA	Biscarrués
ARAGON	HUESCA	Blecua y Torres
ARAGON	HUESCA	Boltaña
ARAGON	HUESCA	Borau
ARAGON	HUESCA	Broto
ARAGON	HUESCA	Caldearenas
ARAGON	HUESCA	Campo

COMUNIDAD AUTÓNOMA	PROVINCIA	MUNICIPIO
ARAGON	HUESCA	Canal de Berdún
ARAGON	HUESCA	Candanos
ARAGON	HUESCA	Canfranc
ARAGON	HUESCA	Capdesaso
ARAGON	HUESCA	Casbas de Huesca
ARAGON	HUESCA	Castejón de Monegros
ARAGON	HUESCA	Castejón de Sos
ARAGON	HUESCA	Castejón del Puente
ARAGON	HUESCA	Castelflorite
ARAGON	HUESCA	Castiello de Jaca
ARAGON	HUESCA	Castillazuelo
ARAGON	HUESCA	Chalamera
ARAGON	HUESCA	Chía
ARAGON	HUESCA	Chimillas
ARAGON	HUESCA	Colungo
ARAGON	HUESCA	Esplús
ARAGON	HUESCA	Estada
ARAGON	HUESCA	Estadilla
ARAGON	HUESCA	Fanlo
ARAGON	HUESCA	Fiscal
ARAGON	HUESCA	Fonz
ARAGON	HUESCA	Foradada del Toscar
ARAGON	HUESCA	Fueva, La
ARAGON	HUESCA	Gistaín
ARAGON	HUESCA	Grado, El
ARAGON	HUESCA	Grañén
ARAGON	HUESCA	Gurrea de Gállego
ARAGON	HUESCA	Hoz de Jaca
ARAGON	HUESCA	Hoz y Costean
ARAGON	HUESCA	Huerto
ARAGON	HUESCA	Huesca
ARAGON	HUESCA	Ibieca
ARAGON	HUESCA	Igriés
ARAGON	HUESCA	Ilche
ARAGON	HUESCA	Isábena
ARAGON	HUESCA	Jaca
ARAGON	HUESCA	Labuerda
ARAGON	HUESCA	Laluenga
ARAGON	HUESCA	Lalieza
ARAGON	HUESCA	Lanaja
ARAGON	HUESCA	Laperdiguera
ARAGON	HUESCA	Lascellas-Ponzano
ARAGON	HUESCA	Laspaúles
ARAGON	HUESCA	Laspuña
ARAGON	HUESCA	Loporzano
ARAGON	HUESCA	Loscorrales
ARAGON	HUESCA	Lupiñén-Ortilla
ARAGON	HUESCA	Monflorite-Lascasas
ARAGON	HUESCA	Monzón
ARAGON	HUESCA	Naval
ARAGON	HUESCA	Novales
ARAGON	HUESCA	Nueno
ARAGON	HUESCA	Olvena
ARAGON	HUESCA	Ontiñena
ARAGON	HUESCA	Osso de Cinca
ARAGON	HUESCA	Palo
ARAGON	HUESCA	Panticosa
ARAGON	HUESCA	Peñalba
ARAGON	HUESCA	Peñas de Riglos, Las

COMUNIDAD AUTÓNOMA	PROVINCIA	MUNICIPIO
ARAGON	HUESCA	Peralta de Alcofea
ARAGON	HUESCA	Peralta de Calasanz
ARAGON	HUESCA	Peraltilla
ARAGON	HUESCA	Perarrúa
ARAGON	HUESCA	Pertusa
ARAGON	HUESCA	Piracés
ARAGON	HUESCA	Plan
ARAGON	HUESCA	Poleñino
ARAGON	HUESCA	Pozán de Vero
ARAGON	HUESCA	Puebla de Castro, La
ARAGON	HUESCA	Puente la Reina de Jaca
ARAGON	HUESCA	Puértolas
ARAGON	HUESCA	Pueyo de Araguás, El
ARAGON	HUESCA	Pueyo de Santa Cruz
ARAGON	HUESCA	Quicena
ARAGON	HUESCA	Robres
ARAGON	HUESCA	Sabiánigo
ARAGON	HUESCA	Sahún
ARAGON	HUESCA	Salas Altas
ARAGON	HUESCA	Salas Bajas
ARAGON	HUESCA	Salillas
ARAGON	HUESCA	Sallent de Gállego
ARAGON	HUESCA	San Esteban de Litera
ARAGON	HUESCA	San Juan de Plan
ARAGON	HUESCA	San Miguel del Cinca
ARAGON	HUESCA	Sangarrén
ARAGON	HUESCA	Santa Cilia
ARAGON	HUESCA	Santa Cruz de la Serós
ARAGON	HUESCA	Santa María de Dulcis
ARAGON	HUESCA	Santaliestra y San Quílez
ARAGON	HUESCA	Sariñena
ARAGON	HUESCA	Secastilla
ARAGON	HUESCA	Seira
ARAGON	HUESCA	Sena
ARAGON	HUESCA	Senés de Alcubierre
ARAGON	HUESCA	Sesa
ARAGON	HUESCA	Sesué
ARAGON	HUESCA	Siétamo
ARAGON	HUESCA	Sotonera, La
ARAGON	HUESCA	Tamarite de Litera
ARAGON	HUESCA	Tardienta
ARAGON	HUESCA	Tella-Sin
ARAGON	HUESCA	Tierz
ARAGON	HUESCA	Torla
ARAGON	HUESCA	Torralba de Aragón
ARAGON	HUESCA	Torre la Ribera
ARAGON	HUESCA	Torres de Alcanadre
ARAGON	HUESCA	Torres de Barbués
ARAGON	HUESCA	Tramaced
ARAGON	HUESCA	Valfarta
ARAGON	HUESCA	Valle de Bardají
ARAGON	HUESCA	Valle de Lierp
ARAGON	HUESCA	Velilla de Cinca
ARAGON	HUESCA	Vencillón
ARAGON	HUESCA	Veracruz
ARAGON	HUESCA	Vicién
ARAGON	HUESCA	Villanova
ARAGON	HUESCA	Villanúa
ARAGON	HUESCA	Villanueva de Sigena

COMUNIDAD AUTÓNOMA	PROVINCIA	MUNICIPIO
ARAGON	HUESCA	Yebra de Basa
ARAGON	HUESCA	Yésero
ARAGON	HUESCA	Zaidín
ARAGON	TERUEL	Alacón
ARAGON	TERUEL	Albalate del Arzobispo
ARAGON	TERUEL	Alcaine
ARAGON	TERUEL	Alcañiz
ARAGON	TERUEL	Alloza
ARAGON	TERUEL	Anadón
ARAGON	TERUEL	Andorra
ARAGON	TERUEL	Ariño
ARAGON	TERUEL	Azaila
ARAGON	TERUEL	Blesa
ARAGON	TERUEL	Calaceite
ARAGON	TERUEL	Calanda
ARAGON	TERUEL	Cañizar del Olivar
ARAGON	TERUEL	Castel de Cabra
ARAGON	TERUEL	Castelnou
ARAGON	TERUEL	Castelserás
ARAGON	TERUEL	Codoñera, La
ARAGON	TERUEL	Cortes de Aragón
ARAGON	TERUEL	Cretas
ARAGON	TERUEL	Crivillén
ARAGON	TERUEL	Estercuel
ARAGON	TERUEL	Foz-Calanda
ARAGON	TERUEL	Gargallo
ARAGON	TERUEL	Híjar
ARAGON	TERUEL	Hoz de la Vieja, La
ARAGON	TERUEL	Huesa del Común
ARAGON	TERUEL	Jatiel
ARAGON	TERUEL	Josa
ARAGON	TERUEL	Loscos
ARAGON	TERUEL	Maicas
ARAGON	TERUEL	Martín del Río
ARAGON	TERUEL	Mata de los Olmos, La
ARAGON	TERUEL	Monforte de Moyuela
ARAGON	TERUEL	Montalbán
ARAGON	TERUEL	Muniesa
ARAGON	TERUEL	Obón
ARAGON	TERUEL	Oliete
ARAGON	TERUEL	Olmos, Los
ARAGON	TERUEL	Palomar de Arroyos
ARAGON	TERUEL	Plou
ARAGON	TERUEL	Puebla de Híjar, La
ARAGON	TERUEL	Samper de Calanda
ARAGON	TERUEL	Torre de las Arcas
ARAGON	TERUEL	Torrecilla de Alcañiz
ARAGON	TERUEL	Torrevelilla
ARAGON	TERUEL	Urrea de Gaén
ARAGON	TERUEL	Valdealgofra
ARAGON	TERUEL	Vinaceite
ARAGON	TERUEL	Vivel del Río Martín
ARAGON	ZARAGOZA	Almochuel
ARAGON	ZARAGOZA	Almonacid de la Cuba
ARAGON	ZARAGOZA	Ardisa
ARAGON	ZARAGOZA	Azuara
ARAGON	ZARAGOZA	Belchite
ARAGON	ZARAGOZA	Bujaraloz
ARAGON	ZARAGOZA	Caspe

COMUNIDAD AUTÓNOMA	PROVINCIA	MUNICIPIO
ARAGON	ZARAGOZA	Chiprana
ARAGON	ZARAGOZA	Escatrón
ARAGON	ZARAGOZA	Fabara
ARAGON	ZARAGOZA	Frago, El
ARAGON	ZARAGOZA	Fuendetodos
ARAGON	ZARAGOZA	Lagata
ARAGON	ZARAGOZA	Lécera
ARAGON	ZARAGOZA	Letux
ARAGON	ZARAGOZA	Luna
ARAGON	ZARAGOZA	Maella
ARAGON	ZARAGOZA	Marracos
ARAGON	ZARAGOZA	Mediana de Aragón
ARAGON	ZARAGOZA	Moneva
ARAGON	ZARAGOZA	Moyuela
ARAGON	ZARAGOZA	Murillo de Gállego
ARAGON	ZARAGOZA	Pedrosas, Las
ARAGON	ZARAGOZA	Piedratajada
ARAGON	ZARAGOZA	Plenas
ARAGON	ZARAGOZA	Puebla de Albortón
ARAGON	ZARAGOZA	Puendeluna
ARAGON	ZARAGOZA	Samper del Salz
ARAGON	ZARAGOZA	Santa Eulalia de Gállego
ARAGON	ZARAGOZA	Sierra de Luna
ARAGON	ZARAGOZA	Valmadrid
ARAGON	ZARAGOZA	Valpalmas
ARAGON	ZARAGOZA	Zaida, La
ARAGON	ZARAGOZA	Codo

PROYECTO DE TRANSICIÓN

ÁVILA

FECHA LÍMITE DEL CESE:

3 DE ABRIL DE 2010

COMUNIDAD AUTÓNOMA	PROVINCIA	MUNICIPIO
CASTILLA Y LEON	ÁVILA	Aldeanueva de Santa Cruz
CASTILLA Y LEON	ÁVILA	Aldehuela, La
CASTILLA Y LEON	ÁVILA	Amavida
CASTILLA Y LEON	ÁVILA	Arenal, El
CASTILLA Y LEON	ÁVILA	Arenas de San Pedro
CASTILLA Y LEON	ÁVILA	Arevalillo
CASTILLA Y LEON	ÁVILA	Avellaneda
CASTILLA Y LEON	ÁVILA	Ávila
CASTILLA Y LEON	ÁVILA	Barco de Ávila, El
CASTILLA Y LEON	ÁVILA	Barraco, El
CASTILLA Y LEON	ÁVILA	Becedas
CASTILLA Y LEON	ÁVILA	Becedillas
CASTILLA Y LEON	ÁVILA	Berrocalejo de Aragona
CASTILLA Y LEON	ÁVILA	Bohoyo
CASTILLA Y LEON	ÁVILA	Bonilla de la Sierra
CASTILLA Y LEON	ÁVILA	Bularros
CASTILLA Y LEON	ÁVILA	Burgohondo
CASTILLA Y LEON	ÁVILA	Cardeñosa
CASTILLA Y LEON	ÁVILA	Carrera, La
CASTILLA Y LEON	ÁVILA	Casas del Puerto de Villatoro
CASTILLA Y LEON	ÁVILA	Casasola
CASTILLA Y LEON	ÁVILA	Cebreros
CASTILLA Y LEON	ÁVILA	Cepeda la Mora
CASTILLA Y LEON	ÁVILA	Cillán
CASTILLA Y LEON	ÁVILA	Colilla, La
CASTILLA Y LEON	ÁVILA	Collado del Mirón
CASTILLA Y LEON	ÁVILA	Cuevas del Valle
CASTILLA Y LEON	ÁVILA	Diego del Carpio
CASTILLA Y LEON	ÁVILA	Fresno, El
CASTILLA Y LEON	ÁVILA	Gallegos de Altamiro
CASTILLA Y LEON	ÁVILA	Garganta del Villar
CASTILLA Y LEON	ÁVILA	Gemuño
CASTILLA Y LEON	ÁVILA	Gil García
CASTILLA Y LEON	ÁVILA	Gilbuena
CASTILLA Y LEON	ÁVILA	Guisando
CASTILLA Y LEON	ÁVILA	Herradón de Pinares
CASTILLA Y LEON	ÁVILA	Hija de Dios, La
CASTILLA Y LEON	ÁVILA	Horcajada, La
CASTILLA Y LEON	ÁVILA	Hornillo, El
CASTILLA Y LEON	ÁVILA	Hoyo de Pinares, El
CASTILLA Y LEON	ÁVILA	Hoyocasero
CASTILLA Y LEON	ÁVILA	Hoyorredondo
CASTILLA Y LEON	ÁVILA	Hoyos de Miguel Muñoz
CASTILLA Y LEON	ÁVILA	Hoyos del Collado
CASTILLA Y LEON	ÁVILA	Hoyos del Espino
CASTILLA Y LEON	ÁVILA	Hurtumpascual
CASTILLA Y LEON	ÁVILA	Junciana
CASTILLA Y LEON	ÁVILA	Llanos de Tormes, Los
CASTILLA Y LEON	ÁVILA	Losar del Barco, El
CASTILLA Y LEON	ÁVILA	Malpartida de Corneja
CASTILLA Y LEON	ÁVILA	Manjabálago
CASTILLA Y LEON	ÁVILA	Marlín
CASTILLA Y LEON	ÁVILA	Martiherrero
CASTILLA Y LEON	ÁVILA	Martínez

COMUNIDAD AUTÓNOMA	PROVINCIA	MUNICIPIO
CASTILLA Y LEON	ÁVILA	Mediana de Voltoya
CASTILLA Y LEON	ÁVILA	Medinilla
CASTILLA Y LEON	ÁVILA	Mengamuñoz
CASTILLA Y LEON	ÁVILA	Mesegar de Corneja
CASTILLA Y LEON	ÁVILA	Mirón, El
CASTILLA Y LEON	ÁVILA	Mironcillo
CASTILLA Y LEON	ÁVILA	Mombeltrán
CASTILLA Y LEON	ÁVILA	Muñana
CASTILLA Y LEON	ÁVILA	Muñogalindo
CASTILLA Y LEON	ÁVILA	Muñopepe
CASTILLA Y LEON	ÁVILA	Muñotello
CASTILLA Y LEON	ÁVILA	Narrillos del Álamo
CASTILLA Y LEON	ÁVILA	Narrillos del Rebollar
CASTILLA Y LEON	ÁVILA	Narros del Puerto
CASTILLA Y LEON	ÁVILA	Nava del Barco
CASTILLA Y LEON	ÁVILA	Navacepedilla de Corneja
CASTILLA Y LEON	ÁVILA	Navadijos
CASTILLA Y LEON	ÁVILA	Navaescorial
CASTILLA Y LEON	ÁVILA	Navalacruz
CASTILLA Y LEON	ÁVILA	Navalmoral
CASTILLA Y LEON	ÁVILA	Navalonguilla
CASTILLA Y LEON	ÁVILA	Navalosa
CASTILLA Y LEON	ÁVILA	Navalperal de Pinares
CASTILLA Y LEON	ÁVILA	Navalperal de Tormes
CASTILLA Y LEON	ÁVILA	Navaluenga
CASTILLA Y LEON	ÁVILA	Navaquesera
CASTILLA Y LEON	ÁVILA	Navarredonda de Gredos
CASTILLA Y LEON	ÁVILA	Navarredondilla
CASTILLA Y LEON	ÁVILA	Navarrevisca
CASTILLA Y LEON	ÁVILA	Navas del Marqués, Las
CASTILLA Y LEON	ÁVILA	Navatalgordo
CASTILLA Y LEON	ÁVILA	Navatejares
CASTILLA Y LEON	ÁVILA	Neila de San Miguel
CASTILLA Y LEON	ÁVILA	Niharra
CASTILLA Y LEON	ÁVILA	Ojos-Albos
CASTILLA Y LEON	ÁVILA	Padiernos
CASTILLA Y LEON	ÁVILA	Pascualcobo
CASTILLA Y LEON	ÁVILA	Peguerinos
CASTILLA Y LEON	ÁVILA	Piedrahíta
CASTILLA Y LEON	ÁVILA	Poveda
CASTILLA Y LEON	ÁVILA	Poyales del Hoyo
CASTILLA Y LEON	ÁVILA	Pradosegar
CASTILLA Y LEON	ÁVILA	Puerto Castilla
CASTILLA Y LEON	ÁVILA	Riofrío
CASTILLA Y LEON	ÁVILA	Salobral
CASTILLA Y LEON	ÁVILA	San Bartolomé de Béjar
CASTILLA Y LEON	ÁVILA	San Bartolomé de Corneja
CASTILLA Y LEON	ÁVILA	San Bartolomé de Pinares
CASTILLA Y LEON	ÁVILA	San Esteban de los Patos
CASTILLA Y LEON	ÁVILA	San Esteban del Valle
CASTILLA Y LEON	ÁVILA	San Juan de Gredos
CASTILLA Y LEON	ÁVILA	San Juan de la Nava
CASTILLA Y LEON	ÁVILA	San Juan del Molinillo
CASTILLA Y LEON	ÁVILA	San Juan del Olmo
CASTILLA Y LEON	ÁVILA	San Lorenzo de Tormes
CASTILLA Y LEON	ÁVILA	San Martín de la Vega del Alberche
CASTILLA Y LEON	ÁVILA	San Martín del Pimpollar
CASTILLA Y LEON	ÁVILA	San Miguel de Corneja
CASTILLA Y LEON	ÁVILA	San Miguel de Serrezuela

COMUNIDAD AUTÓNOMA	PROVINCIA	MUNICIPIO
CASTILLA Y LEON	ÁVILA	Sanchorreja
CASTILLA Y LEON	ÁVILA	Santa Cruz de Pinares
CASTILLA Y LEON	ÁVILA	Santa Cruz del Valle
CASTILLA Y LEON	ÁVILA	Santa María de los Caballeros
CASTILLA Y LEON	ÁVILA	Santa María del Arroyo
CASTILLA Y LEON	ÁVILA	Santa María del Berrocal
CASTILLA Y LEON	ÁVILA	Santa María del Cubillo
CASTILLA Y LEON	ÁVILA	Santiago del Collado
CASTILLA Y LEON	ÁVILA	Santiago del Tormes
CASTILLA Y LEON	ÁVILA	Serrada, La
CASTILLA Y LEON	ÁVILA	Serranillos
CASTILLA Y LEON	ÁVILA	Solana de Ávila
CASTILLA Y LEON	ÁVILA	Solosancho
CASTILLA Y LEON	ÁVILA	Sotalbo
CASTILLA Y LEON	ÁVILA	Tiemblo, El
CASTILLA Y LEON	ÁVILA	Tolbaños
CASTILLA Y LEON	ÁVILA	Tormellas
CASTILLA Y LEON	ÁVILA	Tornadizos de Ávila
CASTILLA Y LEON	ÁVILA	Torre, La
CASTILLA Y LEON	ÁVILA	Tórtoles
CASTILLA Y LEON	ÁVILA	Umbrías
CASTILLA Y LEON	ÁVILA	Vadillo de la Sierra
CASTILLA Y LEON	ÁVILA	Valdecasa
CASTILLA Y LEON	ÁVILA	Villaflor
CASTILLA Y LEON	ÁVILA	Villafranca de la Sierra
CASTILLA Y LEON	ÁVILA	Villanueva de Ávila
CASTILLA Y LEON	ÁVILA	Villanueva del Campillo
CASTILLA Y LEON	ÁVILA	Villar de Corneja
CASTILLA Y LEON	ÁVILA	Villarejo del Valle
CASTILLA Y LEON	ÁVILA	Villatoro
CASTILLA Y LEON	ÁVILA	Zapardiel de la Cañada
CASTILLA Y LEON	ÁVILA	Zapardiel de la Ribera
CASTILLA Y LEON	SALAMANCA	Gallegos de Solmirón
CASTILLA Y LEON	SALAMANCA	Navamorales
CASTILLA Y LEON	SALAMANCA	Puente del Congosto
CASTILLA Y LEON	SALAMANCA	Santibáñez de Béjar
CASTILLA Y LEON	SALAMANCA	Sorihuela
CASTILLA Y LEON	SALAMANCA	Tejado, El

PROYECTO DE TRANSICIÓN	BAZA
-------------------------------	-------------

FECHA LÍMITE DEL CESE:	30 DE JUNIO DE 2009
-------------------------------	----------------------------

COMUNIDAD AUTÓNOMA	PROVINCIA	MUNICIPIO
ANDALUCIA	GRANADA	Baza
ANDALUCIA	GRANADA	Benamaurel
ANDALUCIA	GRANADA	Caniles
ANDALUCIA	GRANADA	Castilléjar
ANDALUCIA	GRANADA	Castril
ANDALUCIA	GRANADA	Cortes de Baza
ANDALUCIA	GRANADA	Cuevas del Campo
ANDALUCIA	GRANADA	Cúllar
ANDALUCIA	GRANADA	Freila
ANDALUCIA	GRANADA	Galera
ANDALUCIA	GRANADA	Gor
ANDALUCIA	GRANADA	Huéscar
ANDALUCIA	GRANADA	Lugros
ANDALUCIA	GRANADA	Orce
ANDALUCIA	GRANADA	Polícar
ANDALUCIA	GRANADA	Puebla de Don Fadrique
ANDALUCIA	GRANADA	Zújar
ANDALUCIA	JAÉN	Huesa

PROYECTO DE TRANSICIÓN

BURGOS

FECHA LÍMITE DEL CESE:

3 DE ABRIL DE 2010

COMUNIDAD AUTÓNOMA	PROVINCIA	MUNICIPIO
CASTILLA Y LEON	BURGOS	Albillos
CASTILLA Y LEON	BURGOS	Alfoz de Quintanadueñas
CASTILLA Y LEON	BURGOS	Arcos
CASTILLA Y LEON	BURGOS	Arenillas de Riopisuerga
CASTILLA Y LEON	BURGOS	Arlanzón
CASTILLA Y LEON	BURGOS	Arraya de Oca
CASTILLA Y LEON	BURGOS	Atapuerca
CASTILLA Y LEON	BURGOS	Ausines, Los
CASTILLA Y LEON	BURGOS	Balbases, Los
CASTILLA Y LEON	BURGOS	Barrios de Colina
CASTILLA Y LEON	BURGOS	Buniel
CASTILLA Y LEON	BURGOS	Burgos
CASTILLA Y LEON	BURGOS	Carcedo de Burgos
CASTILLA Y LEON	BURGOS	Cardeñadijo
CASTILLA Y LEON	BURGOS	Cardeñajimeno
CASTILLA Y LEON	BURGOS	Cardeñuela Riopico
CASTILLA Y LEON	BURGOS	Castellanos de Castro
CASTILLA Y LEON	BURGOS	Castrillo de Riopisuerga
CASTILLA Y LEON	BURGOS	Castrillo del Val
CASTILLA Y LEON	BURGOS	Castrillo Matajudíos
CASTILLA Y LEON	BURGOS	Castrojeriz
CASTILLA Y LEON	BURGOS	Cavia
CASTILLA Y LEON	BURGOS	Cayuela
CASTILLA Y LEON	BURGOS	Cebrecos
CASTILLA Y LEON	BURGOS	Celada del Camino
CASTILLA Y LEON	BURGOS	Cogollos
CASTILLA Y LEON	BURGOS	Cubillo del Campo
CASTILLA Y LEON	BURGOS	Cuevas de San Clemente
CASTILLA Y LEON	BURGOS	Estépar
CASTILLA Y LEON	BURGOS	Frandovínez
CASTILLA Y LEON	BURGOS	Grijaiba
CASTILLA Y LEON	BURGOS	Hontanas
CASTILLA Y LEON	BURGOS	Hontoria de la Cantera
CASTILLA Y LEON	BURGOS	Hormazas, Las
CASTILLA Y LEON	BURGOS	Hornillos del Camino
CASTILLA Y LEON	BURGOS	Huérmedes
CASTILLA Y LEON	BURGOS	Hurones
CASTILLA Y LEON	BURGOS	Ibeas de Juarros
CASTILLA Y LEON	BURGOS	Iglesias
CASTILLA Y LEON	BURGOS	Isar
CASTILLA Y LEON	BURGOS	Itero del Castillo
CASTILLA Y LEON	BURGOS	Lerma
CASTILLA Y LEON	BURGOS	Madrigal del Monte
CASTILLA Y LEON	BURGOS	Madrigalejo del Monte
CASTILLA Y LEON	BURGOS	Manciles
CASTILLA Y LEON	BURGOS	Melgar de Fernamental
CASTILLA Y LEON	BURGOS	Merindad de Río Ubierna
CASTILLA Y LEON	BURGOS	Modúbar de la Emparedada
CASTILLA Y LEON	BURGOS	Montorio
CASTILLA Y LEON	BURGOS	Nebreda
CASTILLA Y LEON	BURGOS	Orbaneja Riopico
CASTILLA Y LEON	BURGOS	Padilla de Abajo
CASTILLA Y LEON	BURGOS	Padilla de Arriba
CASTILLA Y LEON	BURGOS	Palacios de Riopisuerga

COMUNIDAD AUTÓNOMA	PROVINCIA	MUNICIPIO
CASTILLA Y LEON	BURGOS	Palazuelos de la Sierra
CASTILLA Y LEON	BURGOS	Palazuelos de Muñó
CASTILLA Y LEON	BURGOS	Pampliega
CASTILLA Y LEON	BURGOS	Pedrosa de Río Úrbel
CASTILLA Y LEON	BURGOS	Pedrosa del Páramo
CASTILLA Y LEON	BURGOS	Pedrosa del Príncipe
CASTILLA Y LEON	BURGOS	Pineda de la Sierra
CASTILLA Y LEON	BURGOS	Quintanapalla
CASTILLA Y LEON	BURGOS	Quintanilla de la Mata
CASTILLA Y LEON	BURGOS	Quintanilla del Agua y Tordueles
CASTILLA Y LEON	BURGOS	Quintanilla Vivar
CASTILLA Y LEON	BURGOS	Quintanillas, Las
CASTILLA Y LEON	BURGOS	Rábanos
CASTILLA Y LEON	BURGOS	Rabé de las Calzadas
CASTILLA Y LEON	BURGOS	Revilla del Campo
CASTILLA Y LEON	BURGOS	Revilla Vallejera
CASTILLA Y LEON	BURGOS	Revillarruz
CASTILLA Y LEON	BURGOS	Rezmondo
CASTILLA Y LEON	BURGOS	Royuela de Río Franco
CASTILLA Y LEON	BURGOS	Rubena
CASTILLA Y LEON	BURGOS	Saldaña de Burgos
CASTILLA Y LEON	BURGOS	San Adrián de Juarros
CASTILLA Y LEON	BURGOS	San Mamés de Burgos
CASTILLA Y LEON	BURGOS	Santa Cecilia
CASTILLA Y LEON	BURGOS	Santa Cruz del Valle Urbión
CASTILLA Y LEON	BURGOS	Santa Inés
CASTILLA Y LEON	BURGOS	Santa María del Invierno
CASTILLA Y LEON	BURGOS	Sarracín
CASTILLA Y LEON	BURGOS	Sasamón
CASTILLA Y LEON	BURGOS	Sordillos
CASTILLA Y LEON	BURGOS	Sotragero
CASTILLA Y LEON	BURGOS	Sotresgudo
CASTILLA Y LEON	BURGOS	Susinos del Páramo
CASTILLA Y LEON	BURGOS	Tamarón
CASTILLA Y LEON	BURGOS	Tardajos
CASTILLA Y LEON	BURGOS	Tobar
CASTILLA Y LEON	BURGOS	Torrecilla del Monte
CASTILLA Y LEON	BURGOS	Torrelara
CASTILLA Y LEON	BURGOS	Valdorros
CASTILLA Y LEON	BURGOS	Valle de las Navas
CASTILLA Y LEON	BURGOS	Valle de Santibáñez
CASTILLA Y LEON	BURGOS	Vallejera
CASTILLA Y LEON	BURGOS	Valmala
CASTILLA Y LEON	BURGOS	Villadiego
CASTILLA Y LEON	BURGOS	Villaescusa la Sombría
CASTILLA Y LEON	BURGOS	Villagonzalo Pedernales
CASTILLA Y LEON	BURGOS	Villalbilla de Burgos
CASTILLA Y LEON	BURGOS	Villaldemiro
CASTILLA Y LEON	BURGOS	Villalmanzo
CASTILLA Y LEON	BURGOS	Villamayor de los Montes
CASTILLA Y LEON	BURGOS	Villamayor de Treviño
CASTILLA Y LEON	BURGOS	Villamedianilla
CASTILLA Y LEON	BURGOS	Villamiel de la Sierra
CASTILLA Y LEON	BURGOS	Villangómez
CASTILLA Y LEON	BURGOS	Villanueva de Argaño
CASTILLA Y LEON	BURGOS	Villaquirán de la Puebla
CASTILLA Y LEON	BURGOS	Villaquirán de los Infantes
CASTILLA Y LEON	BURGOS	Villariego
CASTILLA Y LEON	BURGOS	Villasandino

COMUNIDAD AUTÓNOMA	PROVINCIA	MUNICIPIO
CASTILLA Y LEON	BURGOS	Villasur de Herreros
CASTILLA Y LEON	BURGOS	Villayerno Morquillas
CASTILLA Y LEON	BURGOS	Villegas
CASTILLA Y LEON	BURGOS	Zael
CASTILLA Y LEON	BURGOS	Zarzosa de Río Pisuerga
CASTILLA Y LEON	PALENCIA	Abia de las Torres
CASTILLA Y LEON	PALENCIA	Aguilar de Campoo
CASTILLA Y LEON	PALENCIA	Alar del Rey
CASTILLA Y LEON	PALENCIA	Arconada
CASTILLA Y LEON	PALENCIA	Astudillo
CASTILLA Y LEON	PALENCIA	Ayuela
CASTILLA Y LEON	PALENCIA	Bárcena de Campos
CASTILLA Y LEON	PALENCIA	Barruelo de Santullán
CASTILLA Y LEON	PALENCIA	Báscones de Ojeda
CASTILLA Y LEON	PALENCIA	Boadilla del Camino
CASTILLA Y LEON	PALENCIA	Brañosera
CASTILLA Y LEON	PALENCIA	Buenavista de Valdavia
CASTILLA Y LEON	PALENCIA	Calahorra de Boedo
CASTILLA Y LEON	PALENCIA	Castrejón de la Peña
CASTILLA Y LEON	PALENCIA	Castrillo de Villavega
CASTILLA Y LEON	PALENCIA	Cervera de Pisuerga
CASTILLA Y LEON	PALENCIA	Cobos de Cerrato
CASTILLA Y LEON	PALENCIA	Collazos de Boedo
CASTILLA Y LEON	PALENCIA	Congosto de Valdavia
CASTILLA Y LEON	PALENCIA	Dehesa de Montejo
CASTILLA Y LEON	PALENCIA	Dehesa de Romanos
CASTILLA Y LEON	PALENCIA	Espinosa de Villagonzalo
CASTILLA Y LEON	PALENCIA	Frómista
CASTILLA Y LEON	PALENCIA	Herrera de Pisuerga
CASTILLA Y LEON	PALENCIA	Iteiro de la Vega
CASTILLA Y LEON	PALENCIA	Lantadilla
CASTILLA Y LEON	PALENCIA	Loma de Ucieza
CASTILLA Y LEON	PALENCIA	Marcilla de Campos
CASTILLA Y LEON	PALENCIA	Melgar de Yuso
CASTILLA Y LEON	PALENCIA	Micieces de Ojeda
CASTILLA Y LEON	PALENCIA	Mudá
CASTILLA Y LEON	PALENCIA	Olea de Boedo
CASTILLA Y LEON	PALENCIA	Olmos de Ojeda
CASTILLA Y LEON	PALENCIA	Osornillo
CASTILLA Y LEON	PALENCIA	Osorno la Mayor
CASTILLA Y LEON	PALENCIA	Páramo de Boedo
CASTILLA Y LEON	PALENCIA	Payo de Ojeda
CASTILLA Y LEON	PALENCIA	Pernía, La
CASTILLA Y LEON	PALENCIA	Población de Campos
CASTILLA Y LEON	PALENCIA	Polentinos
CASTILLA Y LEON	PALENCIA	Pomar de Valdivia
CASTILLA Y LEON	PALENCIA	Prádanos de Ojeda
CASTILLA Y LEON	PALENCIA	Puebla de Valdavia, La
CASTILLA Y LEON	PALENCIA	Requena de Campos
CASTILLA Y LEON	PALENCIA	Respenda de la Peña
CASTILLA Y LEON	PALENCIA	Revenga de Campos
CASTILLA Y LEON	PALENCIA	Revilla de Collazos
CASTILLA Y LEON	PALENCIA	Salinas de Pisuerga
CASTILLA Y LEON	PALENCIA	San Cebrián de Mudá
CASTILLA Y LEON	PALENCIA	San Cristóbal de Boedo
CASTILLA Y LEON	PALENCIA	San Mamés de Campos
CASTILLA Y LEON	PALENCIA	Santa Cruz de Boedo
CASTILLA Y LEON	PALENCIA	Santibáñez de Ecla
CASTILLA Y LEON	PALENCIA	Santibáñez de la Peña

COMUNIDAD AUTÓNOMA	PROVINCIA	MUNICIPIO
CASTILLA Y LEON	PALENCIA	Santoyo
CASTILLA Y LEON	PALENCIA	Sotobañado y Priorato
CASTILLA Y LEON	PALENCIA	Tabanera de Cerrato
CASTILLA Y LEON	PALENCIA	Tabanera de Valdavia
CASTILLA Y LEON	PALENCIA	Támara de Campos
CASTILLA Y LEON	PALENCIA	Valbuena de Pisuerga
CASTILLA Y LEON	PALENCIA	Valderrábano
CASTILLA Y LEON	PALENCIA	Valde-Ucieza
CASTILLA Y LEON	PALENCIA	Vid de Ojeda, La
CASTILLA Y LEON	PALENCIA	Villabasta de Valdavia
CASTILLA Y LEON	PALENCIA	Villaeles de Valdavia
CASTILLA Y LEON	PALENCIA	Villahán
CASTILLA Y LEON	PALENCIA	Villaherreros
CASTILLA Y LEON	PALENCIA	Villalaco
CASTILLA Y LEON	PALENCIA	Villalcázar de Sirga
CASTILLA Y LEON	PALENCIA	Villameriel
CASTILLA Y LEON	PALENCIA	Villanuño de Valdavia
CASTILLA Y LEON	PALENCIA	Villaprovedo
CASTILLA Y LEON	PALENCIA	Villarmentero de Campos
CASTILLA Y LEON	PALENCIA	Villasarracino
CASTILLA Y LEON	PALENCIA	Villasila de Valdavia
CASTILLA Y LEON	PALENCIA	Villodre
CASTILLA Y LEON	PALENCIA	Villodrigo
CASTILLA Y LEON	PALENCIA	Villovieco
CASTILLA Y LEON	BURGOS	Quintanaortuño

PROYECTO DE TRANSICIÓN

CACERES NORTE

FECHA LÍMITE DEL CESE:

31 DE DICIEMBRE DE 2009

COMUNIDAD AUTÓNOMA	PROVINCIA	MUNICIPIO
EXTREMADURA	CÁCERES	Abadía
EXTREMADURA	CÁCERES	Acebo
EXTREMADURA	CÁCERES	Aceituna
EXTREMADURA	CÁCERES	Ahigal
EXTREMADURA	CÁCERES	Aldeanueva del Camino
EXTREMADURA	CÁCERES	Aldehuela de Jerte
EXTREMADURA	CÁCERES	Arroyomolinos de la Vera
EXTREMADURA	CÁCERES	Barrado
EXTREMADURA	CÁCERES	Cabezabellosa
EXTREMADURA	CÁCERES	Cabezuela del Valle
EXTREMADURA	CÁCERES	Cabrero
EXTREMADURA	CÁCERES	Cachorrilla
EXTREMADURA	CÁCERES	Cadalso
EXTREMADURA	CÁCERES	Calzadilla
EXTREMADURA	CÁCERES	Caminomorisco
EXTREMADURA	CÁCERES	Carcaboso
EXTREMADURA	CÁCERES	Casar de Palomero
EXTREMADURA	CÁCERES	Casares de las Hurdes
EXTREMADURA	CÁCERES	Casas de Don Gómez
EXTREMADURA	CÁCERES	Casas del Castañar
EXTREMADURA	CÁCERES	Casas del Monte
EXTREMADURA	CÁCERES	Casillas de Coria
EXTREMADURA	CÁCERES	Ceclavín
EXTREMADURA	CÁCERES	Cerezo
EXTREMADURA	CÁCERES	Cilleros
EXTREMADURA	CÁCERES	Coria
EXTREMADURA	CÁCERES	Descargamaría
EXTREMADURA	CÁCERES	Eljas
EXTREMADURA	CÁCERES	Galisteo
EXTREMADURA	CÁCERES	Garganta la Olla
EXTREMADURA	CÁCERES	Gargantilla
EXTREMADURA	CÁCERES	Gargüera
EXTREMADURA	CÁCERES	Gata
EXTREMADURA	CÁCERES	Granja, La
EXTREMADURA	CÁCERES	Guijo de Coria
EXTREMADURA	CÁCERES	Guijo de Galisteo
EXTREMADURA	CÁCERES	Guijo de Granadilla
EXTREMADURA	CÁCERES	Hernán-Pérez
EXTREMADURA	CÁCERES	Hervás
EXTREMADURA	CÁCERES	Holguera
EXTREMADURA	CÁCERES	Hoyos
EXTREMADURA	CÁCERES	Huélaga
EXTREMADURA	CÁCERES	Jarilla
EXTREMADURA	CÁCERES	Jerte
EXTREMADURA	CÁCERES	Ladrillar
EXTREMADURA	CÁCERES	Malpartida de Plasencia
EXTREMADURA	CÁCERES	Marchagaz
EXTREMADURA	CÁCERES	Mirabel
EXTREMADURA	CÁCERES	Mohedas de Granadilla
EXTREMADURA	CÁCERES	Montehermoso
EXTREMADURA	CÁCERES	Moraleja
EXTREMADURA	CÁCERES	Morcillo
EXTREMADURA	CÁCERES	Navaconcejo
EXTREMADURA	CÁCERES	Nuñomoral

COMUNIDAD AUTÓNOMA	PROVINCIA	MUNICIPIO
EXTREMADURA	CÁCERES	Oliva de Plasencia
EXTREMADURA	CÁCERES	Palomero
EXTREMADURA	CÁCERES	Pasarón de la Vera
EXTREMADURA	CÁCERES	Pedroso de Acim
EXTREMADURA	CÁCERES	Perales del Puerto
EXTREMADURA	CÁCERES	Pescueza
EXTREMADURA	CÁCERES	Pesga, La
EXTREMADURA	CÁCERES	Pinofranqueado
EXTREMADURA	CÁCERES	Piornal
EXTREMADURA	CÁCERES	Plasencia
EXTREMADURA	CÁCERES	Portaje
EXTREMADURA	CÁCERES	Portezuelo
EXTREMADURA	CÁCERES	Pozuelo de Zarzón
EXTREMADURA	CÁCERES	Rebollar
EXTREMADURA	CÁCERES	Riolobos
EXTREMADURA	CÁCERES	Robledillo de Gata
EXTREMADURA	CÁCERES	San Martín de Trevejo
EXTREMADURA	CÁCERES	Santa Cruz de Paniagua
EXTREMADURA	CÁCERES	Santibáñez el Alto
EXTREMADURA	CÁCERES	Santibáñez el Bajo
EXTREMADURA	CÁCERES	Segura de Toro
EXTREMADURA	CÁCERES	Tejeda de Tiétar
EXTREMADURA	CÁCERES	Toril
EXTREMADURA	CÁCERES	Tornavacas
EXTREMADURA	CÁCERES	Torno, El
EXTREMADURA	CÁCERES	Torre de Don Miguel
EXTREMADURA	CÁCERES	Torrecilla de los Ángeles
EXTREMADURA	CÁCERES	Torrejoncillo
EXTREMADURA	CÁCERES	Valdastillas
EXTREMADURA	CÁCERES	Valdeobispo
EXTREMADURA	CÁCERES	Valverde del Fresno
EXTREMADURA	CÁCERES	Villa del Campo
EXTREMADURA	CÁCERES	Villamiel
EXTREMADURA	CÁCERES	Villanueva de la Sierra
EXTREMADURA	CÁCERES	Villar de Plasencia
EXTREMADURA	CÁCERES	Villasbuenas de Gata
EXTREMADURA	CÁCERES	Zarza de Granadilla
EXTREMADURA	CÁCERES	Zarza la Mayor

PROYECTO DE TRANSICIÓN	CANTABRIA ESTE
-------------------------------	-----------------------

FECHA LÍMITE DEL CESE:	30 DE JUNIO DE 2009
-------------------------------	----------------------------

COMUNIDAD AUTÓNOMA	PROVINCIA	MUNICIPIO
CANTABRIA	SANTANDER	Ampuero
CANTABRIA	SANTANDER	Argoños
CANTABRIA	SANTANDER	Bárcena de Cicero
CANTABRIA	SANTANDER	Castro-Urdiales
CANTABRIA	SANTANDER	Colindres
CANTABRIA	SANTANDER	Escalante
CANTABRIA	SANTANDER	Guriezo
CANTABRIA	SANTANDER	Laredo
CANTABRIA	SANTANDER	Liendo
CANTABRIA	SANTANDER	Limpias
CANTABRIA	SANTANDER	Rasines
CANTABRIA	SANTANDER	Santoña
CANTABRIA	SANTANDER	Valle de Villaverde
CANTABRIA	SANTANDER	Voto

PROYECTO DE TRANSICIÓN	CARRASCOY
-------------------------------	------------------

FECHA LÍMITE DEL CESE:	3 DE ABRIL DE 2010
-------------------------------	---------------------------

COMUNIDAD AUTÓNOMA	PROVINCIA	MUNICIPIO
REGIÓN DE MURCIA	MURCIA	Abanilla
REGIÓN DE MURCIA	MURCIA	Águilas
REGIÓN DE MURCIA	MURCIA	Alcázares, Los
REGIÓN DE MURCIA	MURCIA	Aledo
REGIÓN DE MURCIA	MURCIA	Alguazas
REGIÓN DE MURCIA	MURCIA	Alhama de Murcia
REGIÓN DE MURCIA	MURCIA	Archena
REGIÓN DE MURCIA	MURCIA	Beniel
REGIÓN DE MURCIA	MURCIA	Cartagena
REGIÓN DE MURCIA	MURCIA	Ceutí
REGIÓN DE MURCIA	MURCIA	Fortuna
REGIÓN DE MURCIA	MURCIA	Fuente Álamo de Murcia
REGIÓN DE MURCIA	MURCIA	Librilla
REGIÓN DE MURCIA	MURCIA	Lorca
REGIÓN DE MURCIA	MURCIA	Lorquí
REGIÓN DE MURCIA	MURCIA	Mazarrón
REGIÓN DE MURCIA	MURCIA	Molina de Segura
REGIÓN DE MURCIA	MURCIA	Murcia
REGIÓN DE MURCIA	MURCIA	Puerto Lumbreras
REGIÓN DE MURCIA	MURCIA	San Javier
REGIÓN DE MURCIA	MURCIA	San Pedro del Pinatar
REGIÓN DE MURCIA	MURCIA	Santomera
REGIÓN DE MURCIA	MURCIA	Torre-Pacheco
REGIÓN DE MURCIA	MURCIA	Torres de Cotillas, Las
REGIÓN DE MURCIA	MURCIA	Totana
REGIÓN DE MURCIA	MURCIA	Unión, La
REGIÓN DE MURCIA	MURCIA	Alcantarilla

PROYECTO DE TRANSICIÓN		CEUTA
FECHA LÍMITE DEL CESE:		30 DE JUNIO DE 2009
COMUNIDAD AUTÓNOMA	PROVINCIA	MUNICIPIO
CEUTA	CEUTA	Ceuta

PROYECTO DE TRANSICIÓN

CHINCHILLA

FECHA LÍMITE DEL CESE:

3 DE ABRIL DE 2010

COMUNIDAD AUTÓNOMA	PROVINCIA	MUNICIPIO
CASTILLA-LA MANCHA	ALBACETE	Abengibre
CASTILLA-LA MANCHA	ALBACETE	Alatoz
CASTILLA-LA MANCHA	ALBACETE	Albacete
CASTILLA-LA MANCHA	ALBACETE	Albatana
CASTILLA-LA MANCHA	ALBACETE	Alborea
CASTILLA-LA MANCHA	ALBACETE	Alcadozo
CASTILLA-LA MANCHA	ALBACETE	Alcalá del Júcar
CASTILLA-LA MANCHA	ALBACETE	Alcaraz
CASTILLA-LA MANCHA	ALBACETE	Almansa
CASTILLA-LA MANCHA	ALBACETE	Alpera
CASTILLA-LA MANCHA	ALBACETE	Ayna
CASTILLA-LA MANCHA	ALBACETE	Balazote
CASTILLA-LA MANCHA	ALBACETE	Ballestero, El
CASTILLA-LA MANCHA	ALBACETE	Barrax
CASTILLA-LA MANCHA	ALBACETE	Bogarra
CASTILLA-LA MANCHA	ALBACETE	Bonete
CASTILLA-LA MANCHA	ALBACETE	Carcelén
CASTILLA-LA MANCHA	ALBACETE	Casas de Juan Núñez
CASTILLA-LA MANCHA	ALBACETE	Casas de Lázaro
CASTILLA-LA MANCHA	ALBACETE	Casas-Ibáñez
CASTILLA-LA MANCHA	ALBACETE	Caudete
CASTILLA-LA MANCHA	ALBACETE	Cenizate
CASTILLA-LA MANCHA	ALBACETE	Chinchilla de Monte-Aragón
CASTILLA-LA MANCHA	ALBACETE	Corral-Rubio
CASTILLA-LA MANCHA	ALBACETE	Elche de la Sierra
CASTILLA-LA MANCHA	ALBACETE	Férez
CASTILLA-LA MANCHA	ALBACETE	Fuensanta
CASTILLA-LA MANCHA	ALBACETE	Fuente-Alamo
CASTILLA-LA MANCHA	ALBACETE	Fuentealbilla
CASTILLA-LA MANCHA	ALBACETE	Gineta, La
CASTILLA-LA MANCHA	ALBACETE	Golosalvo
CASTILLA-LA MANCHA	ALBACETE	Hellín
CASTILLA-LA MANCHA	ALBACETE	Herrera, La
CASTILLA-LA MANCHA	ALBACETE	Higuera
CASTILLA-LA MANCHA	ALBACETE	Hoya-Gonzalo
CASTILLA-LA MANCHA	ALBACETE	Jorquera
CASTILLA-LA MANCHA	ALBACETE	Letur
CASTILLA-LA MANCHA	ALBACETE	Lezuza
CASTILLA-LA MANCHA	ALBACETE	Liétor
CASTILLA-LA MANCHA	ALBACETE	Madrigueras
CASTILLA-LA MANCHA	ALBACETE	Mahora
CASTILLA-LA MANCHA	ALBACETE	Masegoso
CASTILLA-LA MANCHA	ALBACETE	Minaya
CASTILLA-LA MANCHA	ALBACETE	Molinicos
CASTILLA-LA MANCHA	ALBACETE	Montalvos
CASTILLA-LA MANCHA	ALBACETE	Montealegre del Castillo
CASTILLA-LA MANCHA	ALBACETE	Motilleja
CASTILLA-LA MANCHA	ALBACETE	Navas de Jorquera
CASTILLA-LA MANCHA	ALBACETE	Nerpio
CASTILLA-LA MANCHA	ALBACETE	Ontur
CASTILLA-LA MANCHA	ALBACETE	Paterna del Madera
CASTILLA-LA MANCHA	ALBACETE	Peñas de San Pedro
CASTILLA-LA MANCHA	ALBACETE	Peñascosa
CASTILLA-LA MANCHA	ALBACETE	Pétrola

COMUNIDAD AUTÓNOMA	PROVINCIA	MUNICIPIO
CASTILLA-LA MANCHA	ALBACETE	Pozo Cañada
CASTILLA-LA MANCHA	ALBACETE	Pozohondo
CASTILLA-LA MANCHA	ALBACETE	Pozo-Lorente
CASTILLA-LA MANCHA	ALBACETE	Pozuelo
CASTILLA-LA MANCHA	ALBACETE	Recueja, La
CASTILLA-LA MANCHA	ALBACETE	Robledo
CASTILLA-LA MANCHA	ALBACETE	Roda, La
CASTILLA-LA MANCHA	ALBACETE	San Pedro
CASTILLA-LA MANCHA	ALBACETE	Socovos
CASTILLA-LA MANCHA	ALBACETE	Tarazona de la Mancha
CASTILLA-LA MANCHA	ALBACETE	Tobarra
CASTILLA-LA MANCHA	ALBACETE	Valdeganga
CASTILLA-LA MANCHA	ALBACETE	Villalgordo del Júcar
CASTILLA-LA MANCHA	ALBACETE	Villavalliente
CASTILLA-LA MANCHA	ALBACETE	Yeste
CASTILLA-LA MANCHA	CUENCA	Alarcón
CASTILLA-LA MANCHA	CUENCA	Alberca de Záncara, La
CASTILLA-LA MANCHA	CUENCA	Alcalá de la Vega
CASTILLA-LA MANCHA	CUENCA	Algarra
CASTILLA-LA MANCHA	CUENCA	Aliaguilla
CASTILLA-LA MANCHA	CUENCA	Almodóvar del Pinar
CASTILLA-LA MANCHA	CUENCA	Atalaya del Cañavate
CASTILLA-LA MANCHA	CUENCA	Boniches
CASTILLA-LA MANCHA	CUENCA	Buenache de Alarcón
CASTILLA-LA MANCHA	CUENCA	Campillo de Altobuey
CASTILLA-LA MANCHA	CUENCA	Campillos-Paravientos
CASTILLA-LA MANCHA	CUENCA	Campillos-Sierra
CASTILLA-LA MANCHA	CUENCA	Cañada Juncosa
CASTILLA-LA MANCHA	CUENCA	Cañavate, El
CASTILLA-LA MANCHA	CUENCA	Cañete
CASTILLA-LA MANCHA	CUENCA	Cardenete
CASTILLA-LA MANCHA	CUENCA	Casas de Benítez
CASTILLA-LA MANCHA	CUENCA	Casas de Fernando Alonso
CASTILLA-LA MANCHA	CUENCA	Casas de Garcimolina
CASTILLA-LA MANCHA	CUENCA	Casas de Guijarro
CASTILLA-LA MANCHA	CUENCA	Casas de Haro
CASTILLA-LA MANCHA	CUENCA	Casas de los Pinos
CASTILLA-LA MANCHA	CUENCA	Casasimarro
CASTILLA-LA MANCHA	CUENCA	Castillejo de Iniesta
CASTILLA-LA MANCHA	CUENCA	Enguñanos
CASTILLA-LA MANCHA	CUENCA	Fuentelespino de Moya
CASTILLA-LA MANCHA	CUENCA	Gabaldón
CASTILLA-LA MANCHA	CUENCA	Garaballa
CASTILLA-LA MANCHA	CUENCA	Graja de Campalbo
CASTILLA-LA MANCHA	CUENCA	Graja de Iniesta
CASTILLA-LA MANCHA	CUENCA	Henarejos
CASTILLA-LA MANCHA	CUENCA	Herrumblar, El
CASTILLA-LA MANCHA	CUENCA	Hontecillas
CASTILLA-LA MANCHA	CUENCA	Huérquina
CASTILLA-LA MANCHA	CUENCA	Huerta del Marquesado
CASTILLA-LA MANCHA	CUENCA	Iniesta
CASTILLA-LA MANCHA	CUENCA	Laguna del Marquesado
CASTILLA-LA MANCHA	CUENCA	Landete
CASTILLA-LA MANCHA	CUENCA	Ledaña
CASTILLA-LA MANCHA	CUENCA	Minglanilla
CASTILLA-LA MANCHA	CUENCA	Mira
CASTILLA-LA MANCHA	CUENCA	Motilla del Palancar
CASTILLA-LA MANCHA	CUENCA	Moya
CASTILLA-LA MANCHA	CUENCA	Narboneta

COMUNIDAD AUTÓNOMA	PROVINCIA	MUNICIPIO
CASTILLA-LA MANCHA	CUENCA	Olmedilla de Alarcón
CASTILLA-LA MANCHA	CUENCA	Pajaroncillo
CASTILLA-LA MANCHA	CUENCA	Paracuellos
CASTILLA-LA MANCHA	CUENCA	Peral, El
CASTILLA-LA MANCHA	CUENCA	Pesquera, La
CASTILLA-LA MANCHA	CUENCA	Picazo, El
CASTILLA-LA MANCHA	CUENCA	Pozoamargo
CASTILLA-LA MANCHA	CUENCA	Pozorrubielos de la Mancha
CASTILLA-LA MANCHA	CUENCA	Provencio, El
CASTILLA-LA MANCHA	CUENCA	Puebla del Salvador
CASTILLA-LA MANCHA	CUENCA	Quintanar del Rey
CASTILLA-LA MANCHA	CUENCA	Salinas del Manzano
CASTILLA-LA MANCHA	CUENCA	Salvacañete
CASTILLA-LA MANCHA	CUENCA	San Clemente
CASTILLA-LA MANCHA	CUENCA	San Martín de Boniches
CASTILLA-LA MANCHA	CUENCA	Santa Cruz de Moya
CASTILLA-LA MANCHA	CUENCA	Santa María del Campo Rus
CASTILLA-LA MANCHA	CUENCA	Sisante
CASTILLA-LA MANCHA	CUENCA	Talayuelas
CASTILLA-LA MANCHA	CUENCA	Tébar
CASTILLA-LA MANCHA	CUENCA	Tejadillos
CASTILLA-LA MANCHA	CUENCA	Valdemeca
CASTILLA-LA MANCHA	CUENCA	Valhermoso de la Fuente
CASTILLA-LA MANCHA	CUENCA	Valverde de Júcar
CASTILLA-LA MANCHA	CUENCA	Valverdejo
CASTILLA-LA MANCHA	CUENCA	Vara de Rey
CASTILLA-LA MANCHA	CUENCA	Villagarcía del Llano
CASTILLA-LA MANCHA	CUENCA	Villalpardo
CASTILLA-LA MANCHA	CUENCA	Villanueva de la Jara
CASTILLA-LA MANCHA	CUENCA	Villar del Humo
CASTILLA-LA MANCHA	CUENCA	Villarta
CASTILLA-LA MANCHA	CUENCA	Víllora
CASTILLA-LA MANCHA	CUENCA	Yémeda
CASTILLA-LA MANCHA	CUENCA	Zafrilla

PROYECTO DE TRANSICIÓN

COLLSEROLA

FECHA LÍMITE DEL CESE:

3 DE ABRIL DE 2010

COMUNIDAD AUTÓNOMA	PROVINCIA	MUNICIPIO
CATALUÑA	BARCELONA	Abrera
CATALUÑA	BARCELONA	Alella
CATALUÑA	BARCELONA	Badalona
CATALUÑA	BARCELONA	Badia del Vallès
CATALUÑA	BARCELONA	Barberà del Vallès
CATALUÑA	BARCELONA	Barcelona
CATALUÑA	BARCELONA	Begues
CATALUÑA	BARCELONA	Bigues i Riells
CATALUÑA	BARCELONA	Bruc, El
CATALUÑA	BARCELONA	Calders
CATALUÑA	BARCELONA	Caldes de Montbui
CATALUÑA	BARCELONA	Castellar del Vallès
CATALUÑA	BARCELONA	Castellbell i el Vilar
CATALUÑA	BARCELONA	Castellbisbal
CATALUÑA	BARCELONA	Castelldefels
CATALUÑA	BARCELONA	Castellgalí
CATALUÑA	BARCELONA	Castellví de Rosanes
CATALUÑA	BARCELONA	Cerdanyola del Vallès
CATALUÑA	BARCELONA	Cervelló
CATALUÑA	BARCELONA	Collbató
CATALUÑA	BARCELONA	Corbera de Llobregat
CATALUÑA	BARCELONA	Cornellà de Llobregat
CATALUÑA	BARCELONA	Esparreguera
CATALUÑA	BARCELONA	Esplugues de Llobregat
CATALUÑA	BARCELONA	Gallifa
CATALUÑA	BARCELONA	Gavà
CATALUÑA	BARCELONA	Granera
CATALUÑA	BARCELONA	Hospitalet de Llobregat, L'
CATALUÑA	BARCELONA	Hostalets de Pierola, Els
CATALUÑA	BARCELONA	Llagosta, La
CATALUÑA	BARCELONA	Lliçà d'Amunt
CATALUÑA	BARCELONA	Lliçà de Vall
CATALUÑA	BARCELONA	Manresa
CATALUÑA	BARCELONA	Marganell
CATALUÑA	BARCELONA	Martorell
CATALUÑA	BARCELONA	Martorelles
CATALUÑA	BARCELONA	Masnou, El
CATALUÑA	BARCELONA	Masquefa
CATALUÑA	BARCELONA	Matadepera
CATALUÑA	BARCELONA	Molins de Rei
CATALUÑA	BARCELONA	Mollet del Vallès
CATALUÑA	BARCELONA	Monistrol de Calders
CATALUÑA	BARCELONA	Monistrol de Montserrat
CATALUÑA	BARCELONA	Montcada i Reixac
CATALUÑA	BARCELONA	Montgat
CATALUÑA	BARCELONA	Montmeló
CATALUÑA	BARCELONA	Montornès del Vallès
CATALUÑA	BARCELONA	Mura
CATALUÑA	BARCELONA	Navarces
CATALUÑA	BARCELONA	Olesa de Bonesvalls
CATALUÑA	BARCELONA	Olesa de Montserrat
CATALUÑA	BARCELONA	Palau-solità i Plegamans
CATALUÑA	BARCELONA	Pallejà
CATALUÑA	BARCELONA	Palma de Cervelló, La

COMUNIDAD AUTÓNOMA	PROVINCIA	MUNICIPIO
CATALUÑA	BARCELONA	Papiol, El
CATALUÑA	BARCELONA	Parets del Vallès
CATALUÑA	BARCELONA	Polinyà
CATALUÑA	BARCELONA	Pont de Vilomara i Rocafort, El
CATALUÑA	BARCELONA	Prat de Llobregat, El
CATALUÑA	BARCELONA	Rajadell
CATALUÑA	BARCELONA	Rellinars
CATALUÑA	BARCELONA	Ripollet
CATALUÑA	BARCELONA	Rubí
CATALUÑA	BARCELONA	Sabadell
CATALUÑA	BARCELONA	Sant Adrià de Besòs
CATALUÑA	BARCELONA	Sant Andreu de la Barca
CATALUÑA	BARCELONA	Sant Boi de Llobregat
CATALUÑA	BARCELONA	Sant Climent de Llobregat
CATALUÑA	BARCELONA	Sant Cugat del Vallès
CATALUÑA	BARCELONA	Sant Esteve Sesrovires
CATALUÑA	BARCELONA	Sant Feliu de Codines
CATALUÑA	BARCELONA	Sant Feliu de Llobregat
CATALUÑA	BARCELONA	Sant Fost de Campsentelles
CATALUÑA	BARCELONA	Sant Fruitós de Bages
CATALUÑA	BARCELONA	Sant Joan Despí
CATALUÑA	BARCELONA	Sant Just Desvern
CATALUÑA	BARCELONA	Sant Llorenç d'Hortons
CATALUÑA	BARCELONA	Sant Llorenç Savall
CATALUÑA	BARCELONA	Sant Quirze del Vallès
CATALUÑA	BARCELONA	Sant Quirze Safaja
CATALUÑA	BARCELONA	Sant Salvador de Guardiola
CATALUÑA	BARCELONA	Sant Vicenç de Castellet
CATALUÑA	BARCELONA	Sant Vicenç dels Horts
CATALUÑA	BARCELONA	Santa Coloma de Cervelló
CATALUÑA	BARCELONA	Santa Coloma de Gramenet
CATALUÑA	BARCELONA	Santa Eulàlia de Ronçana
CATALUÑA	BARCELONA	Santa Maria de Martorelles
CATALUÑA	BARCELONA	Santa Perpètua de Mogoda
CATALUÑA	BARCELONA	Sentmenat
CATALUÑA	BARCELONA	Talamanca
CATALUÑA	BARCELONA	Teià
CATALUÑA	BARCELONA	Terrassa
CATALUÑA	BARCELONA	Tiana
CATALUÑA	BARCELONA	Torrelles de Llobregat
CATALUÑA	BARCELONA	Ullastrell
CATALUÑA	BARCELONA	Vacarisses
CATALUÑA	BARCELONA	Vallirana
CATALUÑA	BARCELONA	Viladecans
CATALUÑA	BARCELONA	Viladecavalls

COMUNIDAD AUTÓNOMA	PROVINCIA	MUNICIPIO
CATALUÑA	BARCELONA	Alpens
CATALUÑA	BARCELONA	Balenyà
CATALUÑA	BARCELONA	Bruil, El
CATALUÑA	BARCELONA	Calldetenes
CATALUÑA	BARCELONA	Castellcir
CATALUÑA	BARCELONA	Castellterçol
CATALUÑA	BARCELONA	Centelles
CATALUÑA	BARCELONA	Collsuspina
CATALUÑA	BARCELONA	Folgueroles
CATALUÑA	BARCELONA	Gurb
CATALUÑA	BARCELONA	Lluçà
CATALUÑA	BARCELONA	Malla
CATALUÑA	BARCELONA	Manlleu
CATALUÑA	BARCELONA	Masies de Roda, Les
CATALUÑA	BARCELONA	Masies de Voltregà, Les
CATALUÑA	BARCELONA	Moià
CATALUÑA	BARCELONA	Montesquiu
CATALUÑA	BARCELONA	Muntanyola
CATALUÑA	BARCELONA	Olost
CATALUÑA	BARCELONA	Orís
CATALUÑA	BARCELONA	Perafita
CATALUÑA	BARCELONA	Roda de Ter
CATALUÑA	BARCELONA	Rupit i Pruit
CATALUÑA	BARCELONA	Sant Agustí de Lluçanès
CATALUÑA	BARCELONA	Sant Bartomeu del Grau
CATALUÑA	BARCELONA	Sant Boi de Lluçanès
CATALUÑA	BARCELONA	Sant Julià de Vilatorrada
CATALUÑA	BARCELONA	Sant Martí d'Albars
CATALUÑA	BARCELONA	Sant Martí de Centelles
CATALUÑA	BARCELONA	Sant Pere de Torelló
CATALUÑA	BARCELONA	Sant Quirze de Besora
CATALUÑA	BARCELONA	Sant Sadurn d'Osormort
CATALUÑA	BARCELONA	Sant Vicenç de Torelló
CATALUÑA	BARCELONA	Santa Cecília de Voltregà
CATALUÑA	BARCELONA	Santa Eugènia de Berga
CATALUÑA	BARCELONA	Santa Eulàlia de Riuprimer
CATALUÑA	BARCELONA	Santa Maria de Besora
CATALUÑA	BARCELONA	Santa Maria de Corcó
CATALUÑA	BARCELONA	Seva
CATALUÑA	BARCELONA	Sobremunt
CATALUÑA	BARCELONA	Sora
CATALUÑA	BARCELONA	Taradell
CATALUÑA	BARCELONA	Tavèrnoles
CATALUÑA	BARCELONA	Tavertet
CATALUÑA	BARCELONA	Tona
CATALUÑA	BARCELONA	Torelló
CATALUÑA	BARCELONA	Vic
CATALUÑA	BARCELONA	Vilanova de Sau
CATALUÑA	BARCELONA	Sant Hipòlit de Voltregà

PROYECTO DE TRANSICIÓN

CÓRDOBA

FECHA LÍMITE DEL CESE:

3 DE ABRIL DE 2010

COMUNIDAD AUTÓNOMA	PROVINCIA	MUNICIPIO
ANDALUCIA	CÓRDOBA	Adamuz
ANDALUCIA	CÓRDOBA	Aguilar de la Frontera
ANDALUCIA	CÓRDOBA	Almodóvar del Río
ANDALUCIA	CÓRDOBA	Baena
ANDALUCIA	CÓRDOBA	Benamejí
ANDALUCIA	CÓRDOBA	Bujalance
ANDALUCIA	CÓRDOBA	Cabra
ANDALUCIA	CÓRDOBA	Cañete de las Torres
ANDALUCIA	CÓRDOBA	Carcabuey
ANDALUCIA	CÓRDOBA	Cardena
ANDALUCIA	CÓRDOBA	Carlota, La
ANDALUCIA	CÓRDOBA	Carpio, El
ANDALUCIA	CÓRDOBA	Castro del Río
ANDALUCIA	CÓRDOBA	Conquista
ANDALUCIA	CÓRDOBA	Córdoba
ANDALUCIA	CÓRDOBA	Doña Mencía
ANDALUCIA	CÓRDOBA	Encinas Reales
ANDALUCIA	CÓRDOBA	Espejo
ANDALUCIA	CÓRDOBA	Fernán-Núñez
ANDALUCIA	CÓRDOBA	Fuente Palmera
ANDALUCIA	CÓRDOBA	Guadalcázar
ANDALUCIA	CÓRDOBA	Hornachuelos
ANDALUCIA	CÓRDOBA	Iznájar
ANDALUCIA	CÓRDOBA	Lucena
ANDALUCIA	CÓRDOBA	Luque
ANDALUCIA	CÓRDOBA	Montalbán de Córdoba
ANDALUCIA	CÓRDOBA	Montemayor
ANDALUCIA	CÓRDOBA	Montilla
ANDALUCIA	CÓRDOBA	Montoro
ANDALUCIA	CÓRDOBA	Monturque
ANDALUCIA	CÓRDOBA	Moriles
ANDALUCIA	CÓRDOBA	Nueva Carteya
ANDALUCIA	CÓRDOBA	Obejo
ANDALUCIA	CÓRDOBA	Palenciana
ANDALUCIA	CÓRDOBA	Palma del Río
ANDALUCIA	CÓRDOBA	Pedro Abad
ANDALUCIA	CÓRDOBA	Posadas
ANDALUCIA	CÓRDOBA	Puente Genil
ANDALUCIA	CÓRDOBA	Rambla, La
ANDALUCIA	CÓRDOBA	Rute
ANDALUCIA	CÓRDOBA	San Sebastián de los Ballesteros
ANDALUCIA	CÓRDOBA	Santaella
ANDALUCIA	CÓRDOBA	Valenzuela
ANDALUCIA	CÓRDOBA	Victoria, La
ANDALUCIA	CÓRDOBA	Villafranca de Córdoba
ANDALUCIA	CÓRDOBA	Villaharta
ANDALUCIA	CÓRDOBA	Villanueva de Córdoba
ANDALUCIA	CÓRDOBA	Zuheros
ANDALUCIA	JAÉN	Jamilena
ANDALUCIA	JAÉN	Martos
ANDALUCIA	MÁLAGA	Alameda
ANDALUCIA	MÁLAGA	Cuevas Bajas
ANDALUCIA	MÁLAGA	Cuevas de San Marcos
ANDALUCIA	MÁLAGA	Villanueva de Algaidas

COMUNIDAD AUTÓNOMA	PROVINCIA	MUNICIPIO
ANDALUCIA	SEVILLA	Aguadulce
ANDALUCIA	SEVILLA	Badolatosa
ANDALUCIA	SEVILLA	Campana, La
ANDALUCIA	SEVILLA	Cañada Rosal
ANDALUCIA	SEVILLA	Casariche
ANDALUCIA	SEVILLA	Écija
ANDALUCIA	SEVILLA	Estepa
ANDALUCIA	SEVILLA	Fuentes de Andalucía
ANDALUCIA	SEVILLA	Herrera
ANDALUCIA	SEVILLA	Lora de Estepa
ANDALUCIA	SEVILLA	Lora del Río
ANDALUCIA	SEVILLA	Luisiana, La
ANDALUCIA	SEVILLA	Marinaleda
ANDALUCIA	SEVILLA	Peñaflor
ANDALUCIA	SEVILLA	Puebla de los Infantes, La
ANDALUCIA	SEVILLA	Roda de Andalucía, La
ANDALUCIA	SEVILLA	Rubio, El

PROYECTO DE TRANSICIÓN

CUENCA

FECHA LÍMITE DEL CESE:

30 DE JUNIO DE 2009

COMUNIDAD AUTÓNOMA	PROVINCIA	MUNICIPIO
CASTILLA-LA MANCHA	CUENCA	Abia de la Obispalía
CASTILLA-LA MANCHA	CUENCA	Acebrón, El
CASTILLA-LA MANCHA	CUENCA	Albaladejo del Cuende
CASTILLA-LA MANCHA	CUENCA	Alcázar del Rey
CASTILLA-LA MANCHA	CUENCA	Alconchel de la Estrella
CASTILLA-LA MANCHA	CUENCA	Almendros
CASTILLA-LA MANCHA	CUENCA	Almonacid del Marquesado
CASTILLA-LA MANCHA	CUENCA	Altarejos
CASTILLA-LA MANCHA	CUENCA	Arcas del Villar
CASTILLA-LA MANCHA	CUENCA	Arguisuelas
CASTILLA-LA MANCHA	CUENCA	Barajas de Melo
CASTILLA-LA MANCHA	CUENCA	Barchín del Hoyo
CASTILLA-LA MANCHA	CUENCA	Bascuñana de San Pedro
CASTILLA-LA MANCHA	CUENCA	Beamud
CASTILLA-LA MANCHA	CUENCA	Belmontejo
CASTILLA-LA MANCHA	CUENCA	Buenache de la Sierra
CASTILLA-LA MANCHA	CUENCA	Campos del Paraíso
CASTILLA-LA MANCHA	CUENCA	Cañada del Hoyo
CASTILLA-LA MANCHA	CUENCA	Carboneras de Guadazaón
CASTILLA-LA MANCHA	CUENCA	Carrascosa de Haro
CASTILLA-LA MANCHA	CUENCA	Cervera del Llano
CASTILLA-LA MANCHA	CUENCA	Chillarón de Cuenca
CASTILLA-LA MANCHA	CUENCA	Chumillas
CASTILLA-LA MANCHA	CUENCA	Cierva, La
CASTILLA-LA MANCHA	CUENCA	Cuenca
CASTILLA-LA MANCHA	CUENCA	Fresneda de Altarejos
CASTILLA-LA MANCHA	CUENCA	Fuente de Pedro Naharro
CASTILLA-LA MANCHA	CUENCA	Fuentelespino de Haro
CASTILLA-LA MANCHA	CUENCA	Fuentenava de Jábaga
CASTILLA-LA MANCHA	CUENCA	Fuentes
CASTILLA-LA MANCHA	CUENCA	Hito, El
CASTILLA-LA MANCHA	CUENCA	Honrubia
CASTILLA-LA MANCHA	CUENCA	Huélamo
CASTILLA-LA MANCHA	CUENCA	Huelves
CASTILLA-LA MANCHA	CUENCA	Huerta de la Obispalía
CASTILLA-LA MANCHA	CUENCA	Huete
CASTILLA-LA MANCHA	CUENCA	Leganiel
CASTILLA-LA MANCHA	CUENCA	Mariana
CASTILLA-LA MANCHA	CUENCA	Montalbanejo
CASTILLA-LA MANCHA	CUENCA	Montalbo
CASTILLA-LA MANCHA	CUENCA	Monteagudo de las Salinas
CASTILLA-LA MANCHA	CUENCA	Mota de Altarejos
CASTILLA-LA MANCHA	CUENCA	Olivares de Júcar
CASTILLA-LA MANCHA	CUENCA	Olmeda del Rey
CASTILLA-LA MANCHA	CUENCA	Pajarón
CASTILLA-LA MANCHA	CUENCA	Palomares del Campo
CASTILLA-LA MANCHA	CUENCA	Palomera
CASTILLA-LA MANCHA	CUENCA	Paredes
CASTILLA-LA MANCHA	CUENCA	Parra de las Vegas, La
CASTILLA-LA MANCHA	CUENCA	Peraleja, La
CASTILLA-LA MANCHA	CUENCA	Pineda de Gigüela
CASTILLA-LA MANCHA	CUENCA	Piqueras del Castillo
CASTILLA-LA MANCHA	CUENCA	Portilla
CASTILLA-LA MANCHA	CUENCA	Pozorrubio

COMUNIDAD AUTÓNOMA	PROVINCIA	MUNICIPIO
CASTILLA-LA MANCHA	CUENCA	Puebla de Almenara
CASTILLA-LA MANCHA	CUENCA	Puebla de Don Francisco
CASTILLA-LA MANCHA	CUENCA	Reíllo
CASTILLA-LA MANCHA	CUENCA	Rozalén del Monte
CASTILLA-LA MANCHA	CUENCA	Saceda-Trasierra
CASTILLA-LA MANCHA	CUENCA	Saelices
CASTILLA-LA MANCHA	CUENCA	San Lorenzo de la Parrilla
CASTILLA-LA MANCHA	CUENCA	Solera de Gabaldón
CASTILLA-LA MANCHA	CUENCA	Sotorribas
CASTILLA-LA MANCHA	CUENCA	Torrejoncillo del Rey
CASTILLA-LA MANCHA	CUENCA	Torrubia del Campo
CASTILLA-LA MANCHA	CUENCA	Torrubia del Castillo
CASTILLA-LA MANCHA	CUENCA	Tragacete
CASTILLA-LA MANCHA	CUENCA	Tribaldos
CASTILLA-LA MANCHA	CUENCA	Uclés
CASTILLA-LA MANCHA	CUENCA	Uña
CASTILLA-LA MANCHA	CUENCA	Valdecolmenas, Los
CASTILLA-LA MANCHA	CUENCA	Valdemorillo de la Sierra
CASTILLA-LA MANCHA	CUENCA	Valdemoro-Sierra
CASTILLA-LA MANCHA	CUENCA	Valdetórtola
CASTILLA-LA MANCHA	CUENCA	Valeras, Las
CASTILLA-LA MANCHA	CUENCA	Vega del Codorno
CASTILLA-LA MANCHA	CUENCA	Vellisca
CASTILLA-LA MANCHA	CUENCA	Villaescusa de Haro
CASTILLA-LA MANCHA	CUENCA	Villalba de la Sierra
CASTILLA-LA MANCHA	CUENCA	Villalgordo del Marquesado
CASTILLA-LA MANCHA	CUENCA	Villanueva de Guadamejud
CASTILLA-LA MANCHA	CUENCA	Villar de Cañas
CASTILLA-LA MANCHA	CUENCA	Villar de Domingo García
CASTILLA-LA MANCHA	CUENCA	Villar de la Encina
CASTILLA-LA MANCHA	CUENCA	Villar de Olalla
CASTILLA-LA MANCHA	CUENCA	Villar y Velasco
CASTILLA-LA MANCHA	CUENCA	Villarejo de la Peñuela
CASTILLA-LA MANCHA	CUENCA	Villarejo-Periesteban
CASTILLA-LA MANCHA	CUENCA	Villares del Saz
CASTILLA-LA MANCHA	CUENCA	Villarrubio
CASTILLA-LA MANCHA	CUENCA	Villas de la Ventosa
CASTILLA-LA MANCHA	CUENCA	Villaverde y Pasaconsol
CASTILLA-LA MANCHA	CUENCA	Zafra de Záncara
CASTILLA-LA MANCHA	CUENCA	Zarzuela

PROYECTO DE TRANSICIÓN

CUEVAS DE ALMANZORA

FECHA LÍMITE DEL CESE:

30 DE JUNIO DE 2009

COMUNIDAD AUTÓNOMA	PROVINCIA	MUNICIPIO
ANDALUCIA	ALMERÍA	Albánchez
ANDALUCIA	ALMERÍA	Albox
ANDALUCIA	ALMERÍA	Alcóntar
ANDALUCIA	ALMERÍA	Antas
ANDALUCIA	ALMERÍA	Arboleas
ANDALUCIA	ALMERÍA	Armuña de Almanzora
ANDALUCIA	ALMERÍA	Bayarque
ANDALUCIA	ALMERÍA	Bédar
ANDALUCIA	ALMERÍA	Benitagla
ANDALUCIA	ALMERÍA	Benizalón
ANDALUCIA	ALMERÍA	Cantoria
ANDALUCIA	ALMERÍA	Chercos
ANDALUCIA	ALMERÍA	Chirivel
ANDALUCIA	ALMERÍA	Cóbdar
ANDALUCIA	ALMERÍA	Cuevas del Almanzora
ANDALUCIA	ALMERÍA	Fines
ANDALUCIA	ALMERÍA	Gallardos, Los
ANDALUCIA	ALMERÍA	Garrucha
ANDALUCIA	ALMERÍA	Huércal-Overa
ANDALUCIA	ALMERÍA	Laroya
ANDALUCIA	ALMERÍA	Líjar
ANDALUCIA	ALMERÍA	Lúcar
ANDALUCIA	ALMERÍA	Macael
ANDALUCIA	ALMERÍA	María
ANDALUCIA	ALMERÍA	Mojácar
ANDALUCIA	ALMERÍA	Olula del Río
ANDALUCIA	ALMERÍA	Oria
ANDALUCIA	ALMERÍA	Partaloa
ANDALUCIA	ALMERÍA	Pulpí
ANDALUCIA	ALMERÍA	Purchena
ANDALUCIA	ALMERÍA	Serón
ANDALUCIA	ALMERÍA	Sierro
ANDALUCIA	ALMERÍA	Somontín
ANDALUCIA	ALMERÍA	Sufí
ANDALUCIA	ALMERÍA	Taberno
ANDALUCIA	ALMERÍA	Tíjola
ANDALUCIA	ALMERÍA	Turre
ANDALUCIA	ALMERÍA	Urrácal
ANDALUCIA	ALMERÍA	Vélez-Blanco
ANDALUCIA	ALMERÍA	Vélez-Rubio
ANDALUCIA	ALMERÍA	Vera
ANDALUCIA	ALMERÍA	Zurgena

PROYECTO DE TRANSICIÓN

DESIERTO

FECHA LÍMITE DEL CESE:

31 DE DICIEMBRE DE 2009

COMUNIDAD AUTÓNOMA	PROVINCIA	MUNICIPIO
COMUNIDAD VALENCIANA	CASTELLÓN	Aín
COMUNIDAD VALENCIANA	CASTELLÓN	Albocàsser
COMUNIDAD VALENCIANA	CASTELLÓN	Alcalà de Xivert
COMUNIDAD VALENCIANA	CASTELLÓN	Alcora, l'
COMUNIDAD VALENCIANA	CASTELLÓN	Alcudia de Veo
COMUNIDAD VALENCIANA	CASTELLÓN	Alfondeguilla
COMUNIDAD VALENCIANA	CASTELLÓN	Algimia de Almonacid
COMUNIDAD VALENCIANA	CASTELLÓN	Almazora/Almassora
COMUNIDAD VALENCIANA	CASTELLÓN	Almedíjar
COMUNIDAD VALENCIANA	CASTELLÓN	Almenara
COMUNIDAD VALENCIANA	CASTELLÓN	Alquerías del Niño Perdido
COMUNIDAD VALENCIANA	CASTELLÓN	Ares del Maestre
COMUNIDAD VALENCIANA	CASTELLÓN	Argelita
COMUNIDAD VALENCIANA	CASTELLÓN	Artana
COMUNIDAD VALENCIANA	CASTELLÓN	Atzeneta del Maestrat
COMUNIDAD VALENCIANA	CASTELLÓN	Ayódar
COMUNIDAD VALENCIANA	CASTELLÓN	Azuébar
COMUNIDAD VALENCIANA	CASTELLÓN	Benafigos
COMUNIDAD VALENCIANA	CASTELLÓN	Benasal
COMUNIDAD VALENCIANA	CASTELLÓN	Benicarló
COMUNIDAD VALENCIANA	CASTELLÓN	Benicasim/Benicàssim
COMUNIDAD VALENCIANA	CASTELLÓN	Benlloch
COMUNIDAD VALENCIANA	CASTELLÓN	Betxí
COMUNIDAD VALENCIANA	CASTELLÓN	Borriol
COMUNIDAD VALENCIANA	CASTELLÓN	Burriana
COMUNIDAD VALENCIANA	CASTELLÓN	Cabanes
COMUNIDAD VALENCIANA	CASTELLÓN	Càlig
COMUNIDAD VALENCIANA	CASTELLÓN	Castell de Cabres
COMUNIDAD VALENCIANA	CASTELLÓN	Castellfort
COMUNIDAD VALENCIANA	CASTELLÓN	Castellón de la Plana/Castelló de la Plana
COMUNIDAD VALENCIANA	CASTELLÓN	Catí
COMUNIDAD VALENCIANA	CASTELLÓN	Cervera del Maestre
COMUNIDAD VALENCIANA	CASTELLÓN	Chert/Xert
COMUNIDAD VALENCIANA	CASTELLÓN	Chilches/Xilxes
COMUNIDAD VALENCIANA	CASTELLÓN	Chodos/Xodos
COMUNIDAD VALENCIANA	CASTELLÓN	Chóvar
COMUNIDAD VALENCIANA	CASTELLÓN	Cinctorres
COMUNIDAD VALENCIANA	CASTELLÓN	Costur
COMUNIDAD VALENCIANA	CASTELLÓN	Coves de Vinromà, les
COMUNIDAD VALENCIANA	CASTELLÓN	Culla
COMUNIDAD VALENCIANA	CASTELLÓN	Eslida
COMUNIDAD VALENCIANA	CASTELLÓN	Espadilla
COMUNIDAD VALENCIANA	CASTELLÓN	Fanzara
COMUNIDAD VALENCIANA	CASTELLÓN	Figueroles
COMUNIDAD VALENCIANA	CASTELLÓN	Forcall
COMUNIDAD VALENCIANA	CASTELLÓN	Fuentes de Ayódar
COMUNIDAD VALENCIANA	CASTELLÓN	Gaibiel
COMUNIDAD VALENCIANA	CASTELLÓN	Herbés
COMUNIDAD VALENCIANA	CASTELLÓN	Jana, la
COMUNIDAD VALENCIANA	CASTELLÓN	Llosa, la
COMUNIDAD VALENCIANA	CASTELLÓN	Lucena del Cid
COMUNIDAD VALENCIANA	CASTELLÓN	Ludiente
COMUNIDAD VALENCIANA	CASTELLÓN	Mata de Morella, la
COMUNIDAD VALENCIANA	CASTELLÓN	Moncofa

COMUNIDAD AUTÓNOMA	PROVINCIA	MUNICIPIO
COMUNIDAD VALENCIANA	CASTELLÓN	Morella
COMUNIDAD VALENCIANA	CASTELLÓN	Nules
COMUNIDAD VALENCIANA	CASTELLÓN	Olocau del Rey
COMUNIDAD VALENCIANA	CASTELLÓN	Onda
COMUNIDAD VALENCIANA	CASTELLÓN	Oropesa del Mar/Orpesa
COMUNIDAD VALENCIANA	CASTELLÓN	Palanques
COMUNIDAD VALENCIANA	CASTELLÓN	Peñíscola
COMUNIDAD VALENCIANA	CASTELLÓN	Pobla de Benifassà, la
COMUNIDAD VALENCIANA	CASTELLÓN	Pobla Tornesa, la
COMUNIDAD VALENCIANA	CASTELLÓN	Portell de Morella
COMUNIDAD VALENCIANA	CASTELLÓN	Ribesalbes
COMUNIDAD VALENCIANA	CASTELLÓN	Rossell
COMUNIDAD VALENCIANA	CASTELLÓN	Salzadella, la
COMUNIDAD VALENCIANA	CASTELLÓN	Sant Joan de Moró
COMUNIDAD VALENCIANA	CASTELLÓN	Sant Jordi/San Jorge
COMUNIDAD VALENCIANA	CASTELLÓN	Sant Mateu
COMUNIDAD VALENCIANA	CASTELLÓN	Santa Magdalena de Pulpis
COMUNIDAD VALENCIANA	CASTELLÓN	Sarratella
COMUNIDAD VALENCIANA	CASTELLÓN	Sierra Engarcerán
COMUNIDAD VALENCIANA	CASTELLÓN	Sueras/Suera
COMUNIDAD VALENCIANA	CASTELLÓN	Tales
COMUNIDAD VALENCIANA	CASTELLÓN	Todoella
COMUNIDAD VALENCIANA	CASTELLÓN	Toga
COMUNIDAD VALENCIANA	CASTELLÓN	Torralba del Pinar
COMUNIDAD VALENCIANA	CASTELLÓN	Torre d'En Besora, la
COMUNIDAD VALENCIANA	CASTELLÓN	Torre Endoménech
COMUNIDAD VALENCIANA	CASTELLÓN	Torreblanca
COMUNIDAD VALENCIANA	CASTELLÓN	Torrechiva
COMUNIDAD VALENCIANA	CASTELLÓN	Traiguera
COMUNIDAD VALENCIANA	CASTELLÓN	Useras/Useres, les
COMUNIDAD VALENCIANA	CASTELLÓN	Vall d'Alba
COMUNIDAD VALENCIANA	CASTELLÓN	Vall de Almonacid
COMUNIDAD VALENCIANA	CASTELLÓN	Vall d'Uixó, la
COMUNIDAD VALENCIANA	CASTELLÓN	Vallat
COMUNIDAD VALENCIANA	CASTELLÓN	Vallibona
COMUNIDAD VALENCIANA	CASTELLÓN	Vilafamés
COMUNIDAD VALENCIANA	CASTELLÓN	Vilanova d'Alcolea
COMUNIDAD VALENCIANA	CASTELLÓN	Vilar de Canes
COMUNIDAD VALENCIANA	CASTELLÓN	Vilavella
COMUNIDAD VALENCIANA	CASTELLÓN	Villafranca del Cid
COMUNIDAD VALENCIANA	CASTELLÓN	Villamalur
COMUNIDAD VALENCIANA	CASTELLÓN	Villarreal/Vila-real
COMUNIDAD VALENCIANA	CASTELLÓN	Villors
COMUNIDAD VALENCIANA	CASTELLÓN	Vinaròs
COMUNIDAD VALENCIANA	CASTELLÓN	Vistabella del Maestrazgo
COMUNIDAD VALENCIANA	CASTELLÓN	Zorita del Maestrazgo
COMUNIDAD VALENCIANA	VALENCIA	Albalat dels Tarongers
COMUNIDAD VALENCIANA	VALENCIA	Alfara de Algimia
COMUNIDAD VALENCIANA	VALENCIA	Algar de Palancia
COMUNIDAD VALENCIANA	VALENCIA	Algimia de Alfara
COMUNIDAD VALENCIANA	VALENCIA	Benavites
COMUNIDAD VALENCIANA	VALENCIA	Benifairó de les Valls
COMUNIDAD VALENCIANA	VALENCIA	Canet d'En Berenguer
COMUNIDAD VALENCIANA	VALENCIA	Estivella
COMUNIDAD VALENCIANA	VALENCIA	Faura
COMUNIDAD VALENCIANA	VALENCIA	Gilet
COMUNIDAD VALENCIANA	VALENCIA	Petrés
COMUNIDAD VALENCIANA	VALENCIA	Quart de les Valls
COMUNIDAD VALENCIANA	VALENCIA	Quartell

COMUNIDAD AUTÓNOMA	PROVINCIA	MUNICIPIO
COMUNIDAD VALENCIANA	VALENCIA	Sagunto/Sagunt
COMUNIDAD VALENCIANA	VALENCIA	Torres Torres

PROYECTO DE TRANSICIÓN

DOMAYO

FECHA LÍMITE DEL CESE:

3 DE ABRIL DE 2010

COMUNIDAD AUTÓNOMA	PROVINCIA	MUNICIPIO
GALICIA	CORUNA, LA	Boiro
GALICIA	CORUNA, LA	Dodro
GALICIA	CORUNA, LA	Pobra do Caramiñal, A
GALICIA	CORUNA, LA	Rianxo
GALICIA	CORUNA, LA	Ribeira
GALICIA	PONTEVEDRA	Arbo
GALICIA	PONTEVEDRA	Baiona
GALICIA	PONTEVEDRA	Barro
GALICIA	PONTEVEDRA	Bueu
GALICIA	PONTEVEDRA	Caldas de Reis
GALICIA	PONTEVEDRA	Cambados
GALICIA	PONTEVEDRA	Campo Lameiro
GALICIA	PONTEVEDRA	Cangas
GALICIA	PONTEVEDRA	Cañiza, A
GALICIA	PONTEVEDRA	Catoira
GALICIA	PONTEVEDRA	Cerdedo
GALICIA	PONTEVEDRA	Cotobade
GALICIA	PONTEVEDRA	Covelo
GALICIA	PONTEVEDRA	Crecente
GALICIA	PONTEVEDRA	Cuntis
GALICIA	PONTEVEDRA	Estrada, A
GALICIA	PONTEVEDRA	Forcarei
GALICIA	PONTEVEDRA	Fornelos de Montes
GALICIA	PONTEVEDRA	Gondomar
GALICIA	PONTEVEDRA	Grove, O
GALICIA	PONTEVEDRA	Guarda, A
GALICIA	PONTEVEDRA	Illa de Arousa, A
GALICIA	PONTEVEDRA	Lama, A
GALICIA	PONTEVEDRA	Marín
GALICIA	PONTEVEDRA	Meaño
GALICIA	PONTEVEDRA	Meis
GALICIA	PONTEVEDRA	Moaña
GALICIA	PONTEVEDRA	Mondariz
GALICIA	PONTEVEDRA	Mondariz-Balneario
GALICIA	PONTEVEDRA	Moraña
GALICIA	PONTEVEDRA	Mos
GALICIA	PONTEVEDRA	Neves, As
GALICIA	PONTEVEDRA	Nigrán
GALICIA	PONTEVEDRA	Oia
GALICIA	PONTEVEDRA	Pazos de Borbén
GALICIA	PONTEVEDRA	Poio
GALICIA	PONTEVEDRA	Ponte Caldelas
GALICIA	PONTEVEDRA	Ponteareas
GALICIA	PONTEVEDRA	Pontecesures
GALICIA	PONTEVEDRA	Pontevedra
GALICIA	PONTEVEDRA	Porriño, O
GALICIA	PONTEVEDRA	Portas
GALICIA	PONTEVEDRA	Redondela
GALICIA	PONTEVEDRA	Ribadumia
GALICIA	PONTEVEDRA	Rosal, O
GALICIA	PONTEVEDRA	Salceda de Caselas
GALICIA	PONTEVEDRA	Salvaterra de Miño
GALICIA	PONTEVEDRA	Sanxenxo
GALICIA	PONTEVEDRA	Soutomaior

COMUNIDAD AUTÓNOMA	PROVINCIA	MUNICIPIO
GALICIA	PONTEVEDRA	Tomíño
GALICIA	PONTEVEDRA	Tui
GALICIA	PONTEVEDRA	Valga
GALICIA	PONTEVEDRA	Vigo
GALICIA	PONTEVEDRA	Vilaboa
GALICIA	PONTEVEDRA	Vilagarcía de Arousa
GALICIA	PONTEVEDRA	Vilanova de Arousa

PROYECTO DE TRANSICIÓN	FREGENAL DE LA SIERRA
-------------------------------	------------------------------

FECHA LÍMITE DEL CESE:	30 DE JUNIO DE 2009
-------------------------------	----------------------------

COMUNIDAD AUTÓNOMA	PROVINCIA	MUNICIPIO
ANDALUCIA	HUELVA	Cumbres de Enmedio
ANDALUCIA	HUELVA	Cumbres de San Bartolomé
ANDALUCIA	HUELVA	Cumbres Mayores
ANDALUCIA	HUELVA	Encinasola
ANDALUCIA	HUELVA	Nava, La
EXTREMADURA	BADAJOS	Alconchel
EXTREMADURA	BADAJOS	Alconera
EXTREMADURA	BADAJOS	Atalaya
EXTREMADURA	BADAJOS	Bienvenida
EXTREMADURA	BADAJOS	Bodonal de la Sierra
EXTREMADURA	BADAJOS	Burguillos del Cerro
EXTREMADURA	BADAJOS	Calzadilla de los Barros
EXTREMADURA	BADAJOS	Cheles
EXTREMADURA	BADAJOS	Fregenal de la Sierra
EXTREMADURA	BADAJOS	Fuente de Cantos
EXTREMADURA	BADAJOS	Fuentes de León
EXTREMADURA	BADAJOS	Higuera de Vargas
EXTREMADURA	BADAJOS	Higuera la Real
EXTREMADURA	BADAJOS	Jerez de los Caballeros
EXTREMADURA	BADAJOS	Lapa, La
EXTREMADURA	BADAJOS	Medina de las Torres
EXTREMADURA	BADAJOS	Oliva de la Frontera
EXTREMADURA	BADAJOS	Puebla de Sancho Pérez
EXTREMADURA	BADAJOS	Segura de León
EXTREMADURA	BADAJOS	Táliga
EXTREMADURA	BADAJOS	Trasierra
EXTREMADURA	BADAJOS	Usagre
EXTREMADURA	BADAJOS	Valencia del Mombuey
EXTREMADURA	BADAJOS	Valencia del Ventoso
EXTREMADURA	BADAJOS	Valverde de Burguillos
EXTREMADURA	BADAJOS	Villanueva del Fresno
EXTREMADURA	BADAJOS	Zahinos
EXTREMADURA	BADAJOS	Valle de Matamoros
EXTREMADURA	BADAJOS	Valle de Santa Ana

PROYECTO DE TRANSICIÓN	FUERTEVENTURA
-------------------------------	----------------------

FECHA LÍMITE DEL CESE:	31 DE DICIEMBRE DE 2009
-------------------------------	--------------------------------

COMUNIDAD AUTÓNOMA	PROVINCIA	MUNICIPIO
CANARIAS	PALMAS, LAS	Antigua
CANARIAS	PALMAS, LAS	Betancuria
CANARIAS	PALMAS, LAS	Pájara
CANARIAS	PALMAS, LAS	Puerto del Rosario
CANARIAS	PALMAS, LAS	Tuineje

PROYECTO DE TRANSICIÓN

GAMONITEIRO

FECHA LÍMITE DEL CESE:

3 DE ABRIL DE 2010

COMUNIDAD AUTÓNOMA	PROVINCIA	MUNICIPIO
PRINCIPADO DE ASTURIAS	ASTURIAS	Allande
PRINCIPADO DE ASTURIAS	ASTURIAS	Aller
PRINCIPADO DE ASTURIAS	ASTURIAS	Amieva
PRINCIPADO DE ASTURIAS	ASTURIAS	Avilés
PRINCIPADO DE ASTURIAS	ASTURIAS	Belmonte de Miranda
PRINCIPADO DE ASTURIAS	ASTURIAS	Bimenes
PRINCIPADO DE ASTURIAS	ASTURIAS	Boal
PRINCIPADO DE ASTURIAS	ASTURIAS	Cabrales
PRINCIPADO DE ASTURIAS	ASTURIAS	Cabranes
PRINCIPADO DE ASTURIAS	ASTURIAS	Candamo
PRINCIPADO DE ASTURIAS	ASTURIAS	Cangas de Onís
PRINCIPADO DE ASTURIAS	ASTURIAS	Cangas del Narcea
PRINCIPADO DE ASTURIAS	ASTURIAS	Caravia
PRINCIPADO DE ASTURIAS	ASTURIAS	Carreño
PRINCIPADO DE ASTURIAS	ASTURIAS	Caso
PRINCIPADO DE ASTURIAS	ASTURIAS	Castrillón
PRINCIPADO DE ASTURIAS	ASTURIAS	Castropol
PRINCIPADO DE ASTURIAS	ASTURIAS	Coaña
PRINCIPADO DE ASTURIAS	ASTURIAS	Colunga
PRINCIPADO DE ASTURIAS	ASTURIAS	Corvera de Asturias
PRINCIPADO DE ASTURIAS	ASTURIAS	Cudillero
PRINCIPADO DE ASTURIAS	ASTURIAS	Degaña
PRINCIPADO DE ASTURIAS	ASTURIAS	Franco, El
PRINCIPADO DE ASTURIAS	ASTURIAS	Gijón
PRINCIPADO DE ASTURIAS	ASTURIAS	Gozón
PRINCIPADO DE ASTURIAS	ASTURIAS	Grado
PRINCIPADO DE ASTURIAS	ASTURIAS	Grandas de Salime
PRINCIPADO DE ASTURIAS	ASTURIAS	Ibias
PRINCIPADO DE ASTURIAS	ASTURIAS	Illano
PRINCIPADO DE ASTURIAS	ASTURIAS	Illas
PRINCIPADO DE ASTURIAS	ASTURIAS	Langreo
PRINCIPADO DE ASTURIAS	ASTURIAS	Laviana
PRINCIPADO DE ASTURIAS	ASTURIAS	Lena
PRINCIPADO DE ASTURIAS	ASTURIAS	Llanera
PRINCIPADO DE ASTURIAS	ASTURIAS	Llanes
PRINCIPADO DE ASTURIAS	ASTURIAS	Mieres
PRINCIPADO DE ASTURIAS	ASTURIAS	Morcín
PRINCIPADO DE ASTURIAS	ASTURIAS	Muros de Nalón
PRINCIPADO DE ASTURIAS	ASTURIAS	Nava
PRINCIPADO DE ASTURIAS	ASTURIAS	Navia
PRINCIPADO DE ASTURIAS	ASTURIAS	Noreña
PRINCIPADO DE ASTURIAS	ASTURIAS	Onís
PRINCIPADO DE ASTURIAS	ASTURIAS	Parres
PRINCIPADO DE ASTURIAS	ASTURIAS	Peñamellera Alta
PRINCIPADO DE ASTURIAS	ASTURIAS	Peñamellera Baja
PRINCIPADO DE ASTURIAS	ASTURIAS	Pesoz
PRINCIPADO DE ASTURIAS	ASTURIAS	Piloña
PRINCIPADO DE ASTURIAS	ASTURIAS	Ponga
PRINCIPADO DE ASTURIAS	ASTURIAS	Pravia
PRINCIPADO DE ASTURIAS	ASTURIAS	Proaza
PRINCIPADO DE ASTURIAS	ASTURIAS	Quirós
PRINCIPADO DE ASTURIAS	ASTURIAS	Regueras, Las
PRINCIPADO DE ASTURIAS	ASTURIAS	Ribadedeva
PRINCIPADO DE ASTURIAS	ASTURIAS	Ribadesella

COMUNIDAD AUTÓNOMA	PROVINCIA	MUNICIPIO
PRINCIPADO DE ASTURIAS	ASTURIAS	Ribera de Arriba
PRINCIPADO DE ASTURIAS	ASTURIAS	Riosa
PRINCIPADO DE ASTURIAS	ASTURIAS	Salas
PRINCIPADO DE ASTURIAS	ASTURIAS	San Martín de Oscos
PRINCIPADO DE ASTURIAS	ASTURIAS	San Martín del Rey Aurelio
PRINCIPADO DE ASTURIAS	ASTURIAS	San Tirso de Abres
PRINCIPADO DE ASTURIAS	ASTURIAS	Santa Eulalia de Oscos
PRINCIPADO DE ASTURIAS	ASTURIAS	Santo Adriano
PRINCIPADO DE ASTURIAS	ASTURIAS	Sariego
PRINCIPADO DE ASTURIAS	ASTURIAS	Siero
PRINCIPADO DE ASTURIAS	ASTURIAS	Sobrescobio
PRINCIPADO DE ASTURIAS	ASTURIAS	Somiedo
PRINCIPADO DE ASTURIAS	ASTURIAS	Soto del Barco
PRINCIPADO DE ASTURIAS	ASTURIAS	Tapia de Casariego
PRINCIPADO DE ASTURIAS	ASTURIAS	Taramundi
PRINCIPADO DE ASTURIAS	ASTURIAS	Teverga
PRINCIPADO DE ASTURIAS	ASTURIAS	Tineo
PRINCIPADO DE ASTURIAS	ASTURIAS	Valdés
PRINCIPADO DE ASTURIAS	ASTURIAS	Vegadeo
PRINCIPADO DE ASTURIAS	ASTURIAS	Villanueva de Oscos
PRINCIPADO DE ASTURIAS	ASTURIAS	Villaviciosa
PRINCIPADO DE ASTURIAS	ASTURIAS	Villayón
PRINCIPADO DE ASTURIAS	ASTURIAS	Yernes y Tameza

COMUNIDAD AUTÓNOMA	PROVINCIA	MUNICIPIO
CATALUÑA	GERONA	Agullana
CATALUÑA	GERONA	Aiguaviva
CATALUÑA	GERONA	Albanyà
CATALUÑA	GERONA	Albons
CATALUÑA	GERONA	Amer
CATALUÑA	GERONA	Anglès
CATALUÑA	GERONA	Arbúcies
CATALUÑA	GERONA	Armentera, L'
CATALUÑA	GERONA	Avinyonet de Puigventós
CATALUÑA	GERONA	Banyoles
CATALUÑA	GERONA	Bàscara
CATALUÑA	GERONA	Begur
CATALUÑA	GERONA	Bellcaire d'Empordà
CATALUÑA	GERONA	Besalú
CATALUÑA	GERONA	Bescanó
CATALUÑA	GERONA	Beuda
CATALUÑA	GERONA	Bisbal d'Empordà, La
CATALUÑA	GERONA	Biure
CATALUÑA	GERONA	Blanes
CATALUÑA	GERONA	Boadella d'Empordà
CATALUÑA	GERONA	Bordils
CATALUÑA	GERONA	Borrassà
CATALUÑA	GERONA	Breda
CATALUÑA	GERONA	Brunyola
CATALUÑA	GERONA	Cabanelles
CATALUÑA	GERONA	Cabanes
CATALUÑA	GERONA	Cadaqués
CATALUÑA	GERONA	Caldes de Malavella
CATALUÑA	GERONA	Calonge
CATALUÑA	GERONA	Camós
CATALUÑA	GERONA	Campllong
CATALUÑA	GERONA	Canet d'Adri
CATALUÑA	GERONA	Cantallops
CATALUÑA	GERONA	Capmany
CATALUÑA	GERONA	Cassà de la Selva
CATALUÑA	GERONA	Castelló d'Empúries
CATALUÑA	GERONA	Castell-Platja d'Aro
CATALUÑA	GERONA	Cellera de Ter, La
CATALUÑA	GERONA	Celrà
CATALUÑA	GERONA	Cervià de Ter
CATALUÑA	GERONA	Cistella
CATALUÑA	GERONA	Colera
CATALUÑA	GERONA	Colomers
CATALUÑA	GERONA	Corçà
CATALUÑA	GERONA	Cornellà del Terri
CATALUÑA	GERONA	Crespià
CATALUÑA	GERONA	Cruïlles, Monells i Sant Sadurní de l'Heura
CATALUÑA	GERONA	Darnius
CATALUÑA	GERONA	Escala, L'
CATALUÑA	GERONA	Espinelves
CATALUÑA	GERONA	Espolla
CATALUÑA	GERONA	Esponellà
CATALUÑA	GERONA	Far d'Empordà, El
CATALUÑA	GERONA	Figueres

COMUNIDAD AUTÓNOMA	PROVINCIA	MUNICIPIO
CATALUÑA	GERONA	Flaçà
CATALUÑA	GERONA	Foixà
CATALUÑA	GERONA	Fontanilles
CATALUÑA	GERONA	Fontcoberta
CATALUÑA	GERONA	Forallac
CATALUÑA	GERONA	Fornells de la Selva
CATALUÑA	GERONA	Fortià
CATALUÑA	GERONA	Garrigàs
CATALUÑA	GERONA	Garrigoles
CATALUÑA	GERONA	Garriguella
CATALUÑA	GERONA	Girona
CATALUÑA	GERONA	Gualta
CATALUÑA	GERONA	Hostalric
CATALUÑA	GERONA	Jafre
CATALUÑA	GERONA	Jonquera, La
CATALUÑA	GERONA	Juià
CATALUÑA	GERONA	Lladó
CATALUÑA	GERONA	Llagostera
CATALUÑA	GERONA	Llambilles
CATALUÑA	GERONA	Llançà
CATALUÑA	GERONA	Llers
CATALUÑA	GERONA	Lloret de Mar
CATALUÑA	GERONA	Maçanet de Cabrenys
CATALUÑA	GERONA	Maçanet de la Selva
CATALUÑA	GERONA	Madremanya
CATALUÑA	GERONA	Maià de Montcal
CATALUÑA	GERONA	Masarac
CATALUÑA	GERONA	Massanes
CATALUÑA	GERONA	Mieres
CATALUÑA	GERONA	Mollet de Peralada
CATALUÑA	GERONA	Mont-ras
CATALUÑA	GERONA	Navata
CATALUÑA	GERONA	Ordis
CATALUÑA	GERONA	Osor
CATALUÑA	GERONA	Palafrugell
CATALUÑA	GERONA	Palamós
CATALUÑA	GERONA	Palau de Santa Eulàlia
CATALUÑA	GERONA	Palau-sator
CATALUÑA	GERONA	Palau-saverdera
CATALUÑA	GERONA	Palol de Revardit
CATALUÑA	GERONA	Pals
CATALUÑA	GERONA	Parlavà
CATALUÑA	GERONA	Pau
CATALUÑA	GERONA	Pedret i Marzà
CATALUÑA	GERONA	Pera, La
CATALUÑA	GERONA	Peralada
CATALUÑA	GERONA	Planes d'Hostoles, Les
CATALUÑA	GERONA	Pont de Molins
CATALUÑA	GERONA	Pontós
CATALUÑA	GERONA	Porqueres
CATALUÑA	GERONA	Port de la Selva, El
CATALUÑA	GERONA	Portbou
CATALUÑA	GERONA	Quart
CATALUÑA	GERONA	Rabós
CATALUÑA	GERONA	Regencós
CATALUÑA	GERONA	Riells i Viabrea
CATALUÑA	GERONA	Riudarenes
CATALUÑA	GERONA	Riudellots de la Selva
CATALUÑA	GERONA	Riumors

COMUNIDAD AUTÓNOMA	PROVINCIA	MUNICIPIO
CATALUÑA	GERONA	Roses
CATALUÑA	GERONA	Rupià
CATALUÑA	GERONA	Sales de Llierca
CATALUÑA	GERONA	Salt
CATALUÑA	GERONA	Sant Andreu Salou
CATALUÑA	GERONA	Sant Aniol de Finestres
CATALUÑA	GERONA	Sant Climent Sescebes
CATALUÑA	GERONA	Sant Feliu de Buixalleu
CATALUÑA	GERONA	Sant Feliu de Guíxols
CATALUÑA	GERONA	Sant Ferriol
CATALUÑA	GERONA	Sant Gregori
CATALUÑA	GERONA	Sant Hilari Sacalm
CATALUÑA	GERONA	Sant Joan de Mollet
CATALUÑA	GERONA	Sant Jordi Desvalls
CATALUÑA	GERONA	Sant Julià de Ramis
CATALUÑA	GERONA	Sant Julià del Llor i Bonmatí
CATALUÑA	GERONA	Sant Llorenç de la Muga
CATALUÑA	GERONA	Sant Martí de Llémena
CATALUÑA	GERONA	Sant Martí Vell
CATALUÑA	GERONA	Sant Miquel de Campmajor
CATALUÑA	GERONA	Sant Miquel de Fluvià
CATALUÑA	GERONA	Sant Mori
CATALUÑA	GERONA	Sant Pere Pescador
CATALUÑA	GERONA	Santa Coloma de Farners
CATALUÑA	GERONA	Santa Cristina d'Aro
CATALUÑA	GERONA	Santa Llogaia d'Àlguema
CATALUÑA	GERONA	Sarrià de Ter
CATALUÑA	GERONA	Saus
CATALUÑA	GERONA	Selva de Mar, La
CATALUÑA	GERONA	Serinyà
CATALUÑA	GERONA	Serra de Daró
CATALUÑA	GERONA	Sils
CATALUÑA	GERONA	Siurana
CATALUÑA	GERONA	Susqueda
CATALUÑA	GERONA	Tallada d'Empordà, La
CATALUÑA	GERONA	Terrades
CATALUÑA	GERONA	Torrent
CATALUÑA	GERONA	Torroella de Fluvià
CATALUÑA	GERONA	Torroella de Montgrí
CATALUÑA	GERONA	Tossa de Mar
CATALUÑA	GERONA	Ullà
CATALUÑA	GERONA	Ullastret
CATALUÑA	GERONA	Ultramort
CATALUÑA	GERONA	Vajol, La
CATALUÑA	GERONA	Vall-llobrega
CATALUÑA	GERONA	Ventalló
CATALUÑA	GERONA	Verges
CATALUÑA	GERONA	Vidreres
CATALUÑA	GERONA	Vilabertran
CATALUÑA	GERONA	Vilablareix
CATALUÑA	GERONA	Viladamat
CATALUÑA	GERONA	Viladasens
CATALUÑA	GERONA	Vilademuls
CATALUÑA	GERONA	Viladrau
CATALUÑA	GERONA	Vilafant
CATALUÑA	GERONA	Vilajuïga
CATALUÑA	GERONA	Vilamacolum
CATALUÑA	GERONA	Vilamalla
CATALUÑA	GERONA	Vilamaniscle

COMUNIDAD AUTÓNOMA	PROVINCIA	MUNICIPIO
CATALUÑA	GERONA	Vilanant
CATALUÑA	GERONA	Vila-sacra
CATALUÑA	GERONA	Vilaür
CATALUÑA	GERONA	Vilobí d'Onyar
CATALUÑA	GERONA	Vilopriu

PROYECTO DE TRANSICIÓN

GUADALAJARA

FECHA LÍMITE DEL CESE:

31 DE DICIEMBRE DE 2009

COMUNIDAD AUTÓNOMA	PROVINCIA	MUNICIPIO
CASTILLA-LA MANCHA	CUENCA	Albalate de las Nogueras
CASTILLA-LA MANCHA	CUENCA	Albendea
CASTILLA-LA MANCHA	CUENCA	Alcantud
CASTILLA-LA MANCHA	CUENCA	Alcojate
CASTILLA-LA MANCHA	CUENCA	Arandilla del Arroyo
CASTILLA-LA MANCHA	CUENCA	Arcos de la Sierra
CASTILLA-LA MANCHA	CUENCA	Arrancacepas
CASTILLA-LA MANCHA	CUENCA	Beteta
CASTILLA-LA MANCHA	CUENCA	Buciegas
CASTILLA-LA MANCHA	CUENCA	Buendía
CASTILLA-LA MANCHA	CUENCA	Canalejas del Arroyo
CASTILLA-LA MANCHA	CUENCA	Cañamares
CASTILLA-LA MANCHA	CUENCA	Cañaveras
CASTILLA-LA MANCHA	CUENCA	Cañaveruelas
CASTILLA-LA MANCHA	CUENCA	Cañizares
CASTILLA-LA MANCHA	CUENCA	Carrascosa
CASTILLA-LA MANCHA	CUENCA	Castejón
CASTILLA-LA MANCHA	CUENCA	Castillejo-Sierra
CASTILLA-LA MANCHA	CUENCA	Castillo-Albaráñez
CASTILLA-LA MANCHA	CUENCA	Cueva del Hierro
CASTILLA-LA MANCHA	CUENCA	Fresneda de la Sierra
CASTILLA-LA MANCHA	CUENCA	Frontera, La
CASTILLA-LA MANCHA	CUENCA	Fuertescusa
CASTILLA-LA MANCHA	CUENCA	Gascueña
CASTILLA-LA MANCHA	CUENCA	Lagunaseca
CASTILLA-LA MANCHA	CUENCA	Majadas, Las
CASTILLA-LA MANCHA	CUENCA	Masegosa
CASTILLA-LA MANCHA	CUENCA	Olmeda de la Cuesta
CASTILLA-LA MANCHA	CUENCA	Olmedilla de Eliz
CASTILLA-LA MANCHA	CUENCA	Portalrubio de Guadamejud
CASTILLA-LA MANCHA	CUENCA	Poyatos
CASTILLA-LA MANCHA	CUENCA	Pozuelo, El
CASTILLA-LA MANCHA	CUENCA	Priego
CASTILLA-LA MANCHA	CUENCA	Salmeroncillos
CASTILLA-LA MANCHA	CUENCA	San Pedro Palmiches
CASTILLA-LA MANCHA	CUENCA	Santa María del Val
CASTILLA-LA MANCHA	CUENCA	Tinajas
CASTILLA-LA MANCHA	CUENCA	Torralba
CASTILLA-LA MANCHA	CUENCA	Valdeolivas
CASTILLA-LA MANCHA	CUENCA	Valsalobre
CASTILLA-LA MANCHA	CUENCA	Villaconejos de Trabaque
CASTILLA-LA MANCHA	CUENCA	Villalba del Rey
CASTILLA-LA MANCHA	CUENCA	Villar del Infantado
CASTILLA-LA MANCHA	CUENCA	Vindel
CASTILLA-LA MANCHA	GUADALAJARA	Abánades
CASTILLA-LA MANCHA	GUADALAJARA	Ablanque
CASTILLA-LA MANCHA	GUADALAJARA	Adobes
CASTILLA-LA MANCHA	GUADALAJARA	Alaminos
CASTILLA-LA MANCHA	GUADALAJARA	Alarilla
CASTILLA-LA MANCHA	GUADALAJARA	Albalate de Zorita
CASTILLA-LA MANCHA	GUADALAJARA	Albares
CASTILLA-LA MANCHA	GUADALAJARA	Albendiego
CASTILLA-LA MANCHA	GUADALAJARA	Alcocer
CASTILLA-LA MANCHA	GUADALAJARA	Alcolea de las Peñas

COMUNIDAD AUTÓNOMA	PROVINCIA	MUNICIPIO
CASTILLA-LA MANCHA	GUADALAJARA	Alcolea del Pinar
CASTILLA-LA MANCHA	GUADALAJARA	Alcoroches
CASTILLA-LA MANCHA	GUADALAJARA	Aldeanueva de Guadalajara
CASTILLA-LA MANCHA	GUADALAJARA	Algora
CASTILLA-LA MANCHA	GUADALAJARA	Alhóndiga
CASTILLA-LA MANCHA	GUADALAJARA	Alique
CASTILLA-LA MANCHA	GUADALAJARA	Almadrones
CASTILLA-LA MANCHA	GUADALAJARA	Almoguera
CASTILLA-LA MANCHA	GUADALAJARA	Almonacid de Zorita
CASTILLA-LA MANCHA	GUADALAJARA	Alocén
CASTILLA-LA MANCHA	GUADALAJARA	Alovera
CASTILLA-LA MANCHA	GUADALAJARA	Angón
CASTILLA-LA MANCHA	GUADALAJARA	Anguita
CASTILLA-LA MANCHA	GUADALAJARA	Anquela del Ducado
CASTILLA-LA MANCHA	GUADALAJARA	Anquela del Pedregal
CASTILLA-LA MANCHA	GUADALAJARA	Aranzueque
CASTILLA-LA MANCHA	GUADALAJARA	Arbancón
CASTILLA-LA MANCHA	GUADALAJARA	Arbeteta
CASTILLA-LA MANCHA	GUADALAJARA	Argecilla
CASTILLA-LA MANCHA	GUADALAJARA	Armallones
CASTILLA-LA MANCHA	GUADALAJARA	Armuña de Tajuña
CASTILLA-LA MANCHA	GUADALAJARA	Arroyo de las Fraguas
CASTILLA-LA MANCHA	GUADALAJARA	Atanzón
CASTILLA-LA MANCHA	GUADALAJARA	Atienza
CASTILLA-LA MANCHA	GUADALAJARA	Auñón
CASTILLA-LA MANCHA	GUADALAJARA	Baides
CASTILLA-LA MANCHA	GUADALAJARA	Baños de Tajo
CASTILLA-LA MANCHA	GUADALAJARA	Bañuelos
CASTILLA-LA MANCHA	GUADALAJARA	Barriopedro
CASTILLA-LA MANCHA	GUADALAJARA	Berninches
CASTILLA-LA MANCHA	GUADALAJARA	Bodera, La
CASTILLA-LA MANCHA	GUADALAJARA	Brihuega
CASTILLA-LA MANCHA	GUADALAJARA	Budia
CASTILLA-LA MANCHA	GUADALAJARA	Bujaloro
CASTILLA-LA MANCHA	GUADALAJARA	Bustares
CASTILLA-LA MANCHA	GUADALAJARA	Cabanillas del Campo
CASTILLA-LA MANCHA	GUADALAJARA	Campillo de Dueñas
CASTILLA-LA MANCHA	GUADALAJARA	Campillo de Ranas
CASTILLA-LA MANCHA	GUADALAJARA	Campisábalos
CASTILLA-LA MANCHA	GUADALAJARA	Canredondo
CASTILLA-LA MANCHA	GUADALAJARA	Cantalojas
CASTILLA-LA MANCHA	GUADALAJARA	Cañizar
CASTILLA-LA MANCHA	GUADALAJARA	Cardoso de la Sierra, El
CASTILLA-LA MANCHA	GUADALAJARA	Caspueñas
CASTILLA-LA MANCHA	GUADALAJARA	Castejón de Henares
CASTILLA-LA MANCHA	GUADALAJARA	Castellar de la Muela
CASTILLA-LA MANCHA	GUADALAJARA	Castilforte
CASTILLA-LA MANCHA	GUADALAJARA	Castilnuevo
CASTILLA-LA MANCHA	GUADALAJARA	Cendejas de Enmedio
CASTILLA-LA MANCHA	GUADALAJARA	Cendejas de la Torre
CASTILLA-LA MANCHA	GUADALAJARA	Centenera
CASTILLA-LA MANCHA	GUADALAJARA	Checa
CASTILLA-LA MANCHA	GUADALAJARA	Chequilla
CASTILLA-LA MANCHA	GUADALAJARA	Chillarón del Rey
CASTILLA-LA MANCHA	GUADALAJARA	Cifuentes
CASTILLA-LA MANCHA	GUADALAJARA	Cincovillas
CASTILLA-LA MANCHA	GUADALAJARA	Ciruelas
CASTILLA-LA MANCHA	GUADALAJARA	Ciruelos del Pinar
CASTILLA-LA MANCHA	GUADALAJARA	Cobeta

COMUNIDAD AUTÓNOMA	PROVINCIA	MUNICIPIO
CASTILLA-LA MANCHA	GUADALAJARA	Cogollor
CASTILLA-LA MANCHA	GUADALAJARA	Cogolludo
CASTILLA-LA MANCHA	GUADALAJARA	Condemios de Abajo
CASTILLA-LA MANCHA	GUADALAJARA	Condemios de Arriba
CASTILLA-LA MANCHA	GUADALAJARA	Congostrina
CASTILLA-LA MANCHA	GUADALAJARA	Copernal
CASTILLA-LA MANCHA	GUADALAJARA	Cordiente
CASTILLA-LA MANCHA	GUADALAJARA	Durón
CASTILLA-LA MANCHA	GUADALAJARA	Embid
CASTILLA-LA MANCHA	GUADALAJARA	Escamilla
CASTILLA-LA MANCHA	GUADALAJARA	Escariche
CASTILLA-LA MANCHA	GUADALAJARA	Escopete
CASTILLA-LA MANCHA	GUADALAJARA	Espinosa de Henares
CASTILLA-LA MANCHA	GUADALAJARA	Esplegares
CASTILLA-LA MANCHA	GUADALAJARA	Establés
CASTILLA-LA MANCHA	GUADALAJARA	Estrégana
CASTILLA-LA MANCHA	GUADALAJARA	Fontanar
CASTILLA-LA MANCHA	GUADALAJARA	Fuembellida
CASTILLA-LA MANCHA	GUADALAJARA	Fuencemillán
CASTILLA-LA MANCHA	GUADALAJARA	Fuenteleucina
CASTILLA-LA MANCHA	GUADALAJARA	Fuenteviejo
CASTILLA-LA MANCHA	GUADALAJARA	Gajanejos
CASTILLA-LA MANCHA	GUADALAJARA	Galve de Sorbe
CASTILLA-LA MANCHA	GUADALAJARA	Gascueña de Bornova
CASTILLA-LA MANCHA	GUADALAJARA	Guadalajara
CASTILLA-LA MANCHA	GUADALAJARA	Henche
CASTILLA-LA MANCHA	GUADALAJARA	Heras de Ayuso
CASTILLA-LA MANCHA	GUADALAJARA	Herrería
CASTILLA-LA MANCHA	GUADALAJARA	Hiendelaencina
CASTILLA-LA MANCHA	GUADALAJARA	Hijos
CASTILLA-LA MANCHA	GUADALAJARA	Hombrados
CASTILLA-LA MANCHA	GUADALAJARA	Hontoba
CASTILLA-LA MANCHA	GUADALAJARA	Horche
CASTILLA-LA MANCHA	GUADALAJARA	Hortezuela de Océn
CASTILLA-LA MANCHA	GUADALAJARA	Huerce, La
CASTILLA-LA MANCHA	GUADALAJARA	Huérmedes del Cerro
CASTILLA-LA MANCHA	GUADALAJARA	Huertahernando
CASTILLA-LA MANCHA	GUADALAJARA	Hueva
CASTILLA-LA MANCHA	GUADALAJARA	Humanes
CASTILLA-LA MANCHA	GUADALAJARA	Illana
CASTILLA-LA MANCHA	GUADALAJARA	Iniestola
CASTILLA-LA MANCHA	GUADALAJARA	Inviernas, Las
CASTILLA-LA MANCHA	GUADALAJARA	Irueste
CASTILLA-LA MANCHA	GUADALAJARA	Jirueque
CASTILLA-LA MANCHA	GUADALAJARA	Ledanca
CASTILLA-LA MANCHA	GUADALAJARA	Lupiana
CASTILLA-LA MANCHA	GUADALAJARA	Luzaga
CASTILLA-LA MANCHA	GUADALAJARA	Luzón
CASTILLA-LA MANCHA	GUADALAJARA	Majaelrayo
CASTILLA-LA MANCHA	GUADALAJARA	Málaga del Fresno
CASTILLA-LA MANCHA	GUADALAJARA	Malaguilla
CASTILLA-LA MANCHA	GUADALAJARA	Mandayona
CASTILLA-LA MANCHA	GUADALAJARA	Mantiel
CASTILLA-LA MANCHA	GUADALAJARA	Maranchón
CASTILLA-LA MANCHA	GUADALAJARA	Marchamalo
CASTILLA-LA MANCHA	GUADALAJARA	Masegoso de Tajuña
CASTILLA-LA MANCHA	GUADALAJARA	Matarrubia
CASTILLA-LA MANCHA	GUADALAJARA	Matillas
CASTILLA-LA MANCHA	GUADALAJARA	Mazarete

COMUNIDAD AUTÓNOMA	PROVINCIA	MUNICIPIO
CASTILLA-LA MANCHA	GUADALAJARA	Mazuecos
CASTILLA-LA MANCHA	GUADALAJARA	Medranda
CASTILLA-LA MANCHA	GUADALAJARA	Megina
CASTILLA-LA MANCHA	GUADALAJARA	Membrillera
CASTILLA-LA MANCHA	GUADALAJARA	Miedes de Atienza
CASTILLA-LA MANCHA	GUADALAJARA	Millana
CASTILLA-LA MANCHA	GUADALAJARA	Miñosa, La
CASTILLA-LA MANCHA	GUADALAJARA	Mirabueno
CASTILLA-LA MANCHA	GUADALAJARA	Mohernando
CASTILLA-LA MANCHA	GUADALAJARA	Molina de Aragón
CASTILLA-LA MANCHA	GUADALAJARA	Monasterio
CASTILLA-LA MANCHA	GUADALAJARA	Montarrón
CASTILLA-LA MANCHA	GUADALAJARA	Moratilla de los Meleros
CASTILLA-LA MANCHA	GUADALAJARA	Morenilla
CASTILLA-LA MANCHA	GUADALAJARA	Muduex
CASTILLA-LA MANCHA	GUADALAJARA	Navas de Jadraque, Las
CASTILLA-LA MANCHA	GUADALAJARA	Negredo
CASTILLA-LA MANCHA	GUADALAJARA	Ocentejo
CASTILLA-LA MANCHA	GUADALAJARA	Olivar, El
CASTILLA-LA MANCHA	GUADALAJARA	Olmeda de Cobeta
CASTILLA-LA MANCHA	GUADALAJARA	Olmeda de Jadraque, La
CASTILLA-LA MANCHA	GUADALAJARA	Ordial, El
CASTILLA-LA MANCHA	GUADALAJARA	Pálmaces de Jadraque
CASTILLA-LA MANCHA	GUADALAJARA	Pardos
CASTILLA-LA MANCHA	GUADALAJARA	Paredes de Sigüenza
CASTILLA-LA MANCHA	GUADALAJARA	Pareja
CASTILLA-LA MANCHA	GUADALAJARA	Pastrana
CASTILLA-LA MANCHA	GUADALAJARA	Peñalén
CASTILLA-LA MANCHA	GUADALAJARA	Peñalver
CASTILLA-LA MANCHA	GUADALAJARA	Peralejos de las Truchas
CASTILLA-LA MANCHA	GUADALAJARA	Peralveche
CASTILLA-LA MANCHA	GUADALAJARA	Pinilla de Jadraque
CASTILLA-LA MANCHA	GUADALAJARA	Pinilla de Molina
CASTILLA-LA MANCHA	GUADALAJARA	Piqueras
CASTILLA-LA MANCHA	GUADALAJARA	Pobo de Dueñas, El
CASTILLA-LA MANCHA	GUADALAJARA	Poveda de la Sierra
CASTILLA-LA MANCHA	GUADALAJARA	Pozo de Almoguera
CASTILLA-LA MANCHA	GUADALAJARA	Prádena de Atienza
CASTILLA-LA MANCHA	GUADALAJARA	Prados Redondos
CASTILLA-LA MANCHA	GUADALAJARA	Puebla de Beleña
CASTILLA-LA MANCHA	GUADALAJARA	Puebla de Valles
CASTILLA-LA MANCHA	GUADALAJARA	Quer
CASTILLA-LA MANCHA	GUADALAJARA	Rebollosa de Jadraque
CASTILLA-LA MANCHA	GUADALAJARA	Recuenco, El
CASTILLA-LA MANCHA	GUADALAJARA	Revera
CASTILLA-LA MANCHA	GUADALAJARA	Retiendas
CASTILLA-LA MANCHA	GUADALAJARA	Riba de Saelices
CASTILLA-LA MANCHA	GUADALAJARA	Rillo de Gallo
CASTILLA-LA MANCHA	GUADALAJARA	Riofrío del Llano
CASTILLA-LA MANCHA	GUADALAJARA	Robledillo de Mohernando
CASTILLA-LA MANCHA	GUADALAJARA	Robledo de Corpes
CASTILLA-LA MANCHA	GUADALAJARA	Romanillos de Atienza
CASTILLA-LA MANCHA	GUADALAJARA	Romanones
CASTILLA-LA MANCHA	GUADALAJARA	Rueda de la Sierra
CASTILLA-LA MANCHA	GUADALAJARA	Sacecorbo
CASTILLA-LA MANCHA	GUADALAJARA	Sacedón
CASTILLA-LA MANCHA	GUADALAJARA	Saelices de la Sal
CASTILLA-LA MANCHA	GUADALAJARA	Salmerón
CASTILLA-LA MANCHA	GUADALAJARA	San Andrés del Congosto

COMUNIDAD AUTÓNOMA	PROVINCIA	MUNICIPIO
CASTILLA-LA MANCHA	GUADALAJARA	San Andrés del Rey
CASTILLA-LA MANCHA	GUADALAJARA	Santiuste
CASTILLA-LA MANCHA	GUADALAJARA	Sáuca
CASTILLA-LA MANCHA	GUADALAJARA	Sayatón
CASTILLA-LA MANCHA	GUADALAJARA	Selas
CASTILLA-LA MANCHA	GUADALAJARA	Semillas
CASTILLA-LA MANCHA	GUADALAJARA	Setiles
CASTILLA-LA MANCHA	GUADALAJARA	Sienes
CASTILLA-LA MANCHA	GUADALAJARA	Sigüenza
CASTILLA-LA MANCHA	GUADALAJARA	Solanillos del Extremo
CASTILLA-LA MANCHA	GUADALAJARA	Somolinos
CASTILLA-LA MANCHA	GUADALAJARA	Sotillo, El
CASTILLA-LA MANCHA	GUADALAJARA	Sotodosos
CASTILLA-LA MANCHA	GUADALAJARA	Taragudo
CASTILLA-LA MANCHA	GUADALAJARA	Taravilla
CASTILLA-LA MANCHA	GUADALAJARA	Tartanedo
CASTILLA-LA MANCHA	GUADALAJARA	Tendilla
CASTILLA-LA MANCHA	GUADALAJARA	Terzaga
CASTILLA-LA MANCHA	GUADALAJARA	Tierzo
CASTILLA-LA MANCHA	GUADALAJARA	Toba, La
CASTILLA-LA MANCHA	GUADALAJARA	Tordellego
CASTILLA-LA MANCHA	GUADALAJARA	Tordelrábano
CASTILLA-LA MANCHA	GUADALAJARA	Torija
CASTILLA-LA MANCHA	GUADALAJARA	Torre del Burgo
CASTILLA-LA MANCHA	GUADALAJARA	Torrecaudrada de Molina
CASTILLA-LA MANCHA	GUADALAJARA	Torrecaudradilla
CASTILLA-LA MANCHA	GUADALAJARA	Torremoncha de Jadraque
CASTILLA-LA MANCHA	GUADALAJARA	Torremoncha del Campo
CASTILLA-LA MANCHA	GUADALAJARA	Torremoncha del Pinar
CASTILLA-LA MANCHA	GUADALAJARA	Torremonchuela
CASTILLA-LA MANCHA	GUADALAJARA	Torrubia
CASTILLA-LA MANCHA	GUADALAJARA	Tórtola de Henares
CASTILLA-LA MANCHA	GUADALAJARA	Tortuera
CASTILLA-LA MANCHA	GUADALAJARA	Traíd
CASTILLA-LA MANCHA	GUADALAJARA	Trillo
CASTILLA-LA MANCHA	GUADALAJARA	Ujados
CASTILLA-LA MANCHA	GUADALAJARA	Utande
CASTILLA-LA MANCHA	GUADALAJARA	Valdarachas
CASTILLA-LA MANCHA	GUADALAJARA	Valdearenas
CASTILLA-LA MANCHA	GUADALAJARA	Valdeavellano
CASTILLA-LA MANCHA	GUADALAJARA	Valdeconcha
CASTILLA-LA MANCHA	GUADALAJARA	Valdegradas
CASTILLA-LA MANCHA	GUADALAJARA	Valdelcubo
CASTILLA-LA MANCHA	GUADALAJARA	Valderrebollo
CASTILLA-LA MANCHA	GUADALAJARA	Valdesotos
CASTILLA-LA MANCHA	GUADALAJARA	Valfermoso de Tajuña
CASTILLA-LA MANCHA	GUADALAJARA	Valhermoso
CASTILLA-LA MANCHA	GUADALAJARA	Valtablado del Río
CASTILLA-LA MANCHA	GUADALAJARA	Valverde de los Arroyos
CASTILLA-LA MANCHA	GUADALAJARA	Viana de Jadraque
CASTILLA-LA MANCHA	GUADALAJARA	Villanueva de Alcorón
CASTILLA-LA MANCHA	GUADALAJARA	Villanueva de Argecilla
CASTILLA-LA MANCHA	GUADALAJARA	Villares de Jadraque
CASTILLA-LA MANCHA	GUADALAJARA	Villaseca de Henares
CASTILLA-LA MANCHA	GUADALAJARA	Yebes
CASTILLA-LA MANCHA	GUADALAJARA	Yebra
CASTILLA-LA MANCHA	GUADALAJARA	Yélamos de Abajo
CASTILLA-LA MANCHA	GUADALAJARA	Yélamos de Arriba
CASTILLA-LA MANCHA	GUADALAJARA	Yunquera de Henares

COMUNIDAD AUTÓNOMA	PROVINCIA	MUNICIPIO
CASTILLA-LA MANCHA	GUADALAJARA	Yunta, La
CASTILLA-LA MANCHA	GUADALAJARA	Zaorejas
CASTILLA-LA MANCHA	GUADALAJARA	Zarzuela de Jadraque
CASTILLA-LA MANCHA	GUADALAJARA	Zorita de los Canes

PROYECTO DE TRANSICIÓN**GUADALCANAL****FECHA LÍMITE DEL CESE:****3 DE ABRIL DE 2010**

COMUNIDAD AUTÓNOMA	PROVINCIA	MUNICIPIO
ANDALUCIA	HUELVA	Aracena
ANDALUCIA	HUELVA	Arroyomolinos de León
ANDALUCIA	HUELVA	Cala
ANDALUCIA	HUELVA	Cañaveral de León
ANDALUCIA	HUELVA	Corteconcepción
ANDALUCIA	HUELVA	Higuera de la Sierra
ANDALUCIA	HUELVA	Hinojales
ANDALUCIA	HUELVA	Puerto Moral
ANDALUCIA	HUELVA	Santa Olalla del Cala
ANDALUCIA	HUELVA	Zufre
ANDALUCIA	SEVILLA	Alanís
ANDALUCIA	SEVILLA	Almadén de la Plata
ANDALUCIA	SEVILLA	Guadalcanal
ANDALUCIA	SEVILLA	Navas de la Concepción, Las
ANDALUCIA	SEVILLA	Real de la Jara, El
ANDALUCIA	SEVILLA	San Nicolás del Puerto
EXTREMADURA	BADAJOS	Ahillones
EXTREMADURA	BADAJOS	Azuaga
EXTREMADURA	BADAJOS	Berlanga
EXTREMADURA	BADAJOS	Campillo de Llerena
EXTREMADURA	BADAJOS	Granja de Torrehermosa
EXTREMADURA	BADAJOS	Higuera de Llerena
EXTREMADURA	BADAJOS	Hornachos
EXTREMADURA	BADAJOS	Llera
EXTREMADURA	BADAJOS	Llerena
EXTREMADURA	BADAJOS	Maguilla
EXTREMADURA	BADAJOS	Malcocinado
EXTREMADURA	BADAJOS	Puebla del Maestre
EXTREMADURA	BADAJOS	Valencia de las Torres
EXTREMADURA	BADAJOS	Valle de la Serena
EXTREMADURA	BADAJOS	Valverde de Llerena

PROYECTO DE TRANSICIÓN	HUELVA
-------------------------------	---------------

FECHA LÍMITE DEL CESE:	30 DE JUNIO DE 2009
-------------------------------	----------------------------

COMUNIDAD AUTÓNOMA	PROVINCIA	MUNICIPIO
ANDALUCIA	HUELVA	Aljaraque
ANDALUCIA	HUELVA	Almendo, El
ANDALUCIA	HUELVA	Ayamonte
ANDALUCIA	HUELVA	Beas
ANDALUCIA	HUELVA	Bollullos Par del Condado
ANDALUCIA	HUELVA	Bonares
ANDALUCIA	HUELVA	Cartaya
ANDALUCIA	HUELVA	Gibraleón
ANDALUCIA	HUELVA	Granado, El
ANDALUCIA	HUELVA	Huelva
ANDALUCIA	HUELVA	Isla Cristina
ANDALUCIA	HUELVA	Lepe
ANDALUCIA	HUELVA	Lucena del Puerto
ANDALUCIA	HUELVA	Moguer
ANDALUCIA	HUELVA	Niebla
ANDALUCIA	HUELVA	Palos de la Frontera
ANDALUCIA	HUELVA	Punta Umbría
ANDALUCIA	HUELVA	San Juan del Puerto
ANDALUCIA	HUELVA	San Silvestre de Guzmán
ANDALUCIA	HUELVA	Sanlúcar de Gadiana
ANDALUCIA	HUELVA	Trigueros
ANDALUCIA	HUELVA	Valverde del Camino
ANDALUCIA	HUELVA	Villablanca
ANDALUCIA	HUELVA	Villanueva de los Castillejos

COMUNIDAD AUTÓNOMA	PROVINCIA	MUNICIPIO
ARAGON	TERUEL	Allueva
ARAGON	TERUEL	Báguena
ARAGON	TERUEL	Barrachina
ARAGON	TERUEL	Bea
ARAGON	TERUEL	Bello
ARAGON	TERUEL	Burbáguena
ARAGON	TERUEL	Calamocha
ARAGON	TERUEL	Castejón de Tornos
ARAGON	TERUEL	Cosa
ARAGON	TERUEL	Cucalón
ARAGON	TERUEL	Ferreruela de Huerva
ARAGON	TERUEL	Fonfría
ARAGON	TERUEL	Lagueruela
ARAGON	TERUEL	Lanzuela
ARAGON	TERUEL	Orihuela del Tremedal
ARAGON	TERUEL	Salcedillo
ARAGON	TERUEL	San Martín del Río
ARAGON	TERUEL	Tornos
ARAGON	TERUEL	Torralba de los Sisonos
ARAGON	TERUEL	Torre los Negros
ARAGON	TERUEL	Villahermosa del Campo
ARAGON	ZARAGOZA	Abanto
ARAGON	ZARAGOZA	Acered
ARAGON	ZARAGOZA	Aguarón
ARAGON	ZARAGOZA	Alarba
ARAGON	ZARAGOZA	Alconchel de Ariza
ARAGON	ZARAGOZA	Aldehuela de Liestos
ARAGON	ZARAGOZA	Alhama de Aragón
ARAGON	ZARAGOZA	Anento
ARAGON	ZARAGOZA	Aniñón
ARAGON	ZARAGOZA	Aranda de Moncayo
ARAGON	ZARAGOZA	Ariza
ARAGON	ZARAGOZA	Atea
ARAGON	ZARAGOZA	Ateca
ARAGON	ZARAGOZA	Badules
ARAGON	ZARAGOZA	Balconchán
ARAGON	ZARAGOZA	Belmonte de Gracián
ARAGON	ZARAGOZA	Berdejo
ARAGON	ZARAGOZA	Berrueco
ARAGON	ZARAGOZA	Bijuesca
ARAGON	ZARAGOZA	Bordalba
ARAGON	ZARAGOZA	Bubierca
ARAGON	ZARAGOZA	Cabolafuente
ARAGON	ZARAGOZA	Calatayud
ARAGON	ZARAGOZA	Calmarza
ARAGON	ZARAGOZA	Campillo de Aragón
ARAGON	ZARAGOZA	Carenas
ARAGON	ZARAGOZA	Castejón de Alarba
ARAGON	ZARAGOZA	Castejón de las Armas
ARAGON	ZARAGOZA	Cervera de la Cañada
ARAGON	ZARAGOZA	Cetina
ARAGON	ZARAGOZA	Cimballa
ARAGON	ZARAGOZA	Clarés de Ribota
ARAGON	ZARAGOZA	Codos

COMUNIDAD AUTÓNOMA	PROVINCIA	MUNICIPIO
ARAGON	ZARAGOZA	Contamina
ARAGON	ZARAGOZA	Cosuenda
ARAGON	ZARAGOZA	Cubel
ARAGON	ZARAGOZA	Cuerlas, Las
ARAGON	ZARAGOZA	Daroca
ARAGON	ZARAGOZA	Embid de Ariza
ARAGON	ZARAGOZA	Frasno, El
ARAGON	ZARAGOZA	Fuentes de Jiloca
ARAGON	ZARAGOZA	Gallocanta
ARAGON	ZARAGOZA	Godijos
ARAGON	ZARAGOZA	Ibdes
ARAGON	ZARAGOZA	Jaraba
ARAGON	ZARAGOZA	Langa del Castillo
ARAGON	ZARAGOZA	Lechón
ARAGON	ZARAGOZA	Mainar
ARAGON	ZARAGOZA	Malanquilla
ARAGON	ZARAGOZA	Maluenda
ARAGON	ZARAGOZA	Manchones
ARAGON	ZARAGOZA	Mara
ARAGON	ZARAGOZA	Miedes de Aragón
ARAGON	ZARAGOZA	Monreal de Ariza
ARAGON	ZARAGOZA	Monterde
ARAGON	ZARAGOZA	Montón
ARAGON	ZARAGOZA	Morata de Jalón
ARAGON	ZARAGOZA	Morata de Jiloca
ARAGON	ZARAGOZA	Morés
ARAGON	ZARAGOZA	Moros
ARAGON	ZARAGOZA	Munébrega
ARAGON	ZARAGOZA	Murero
ARAGON	ZARAGOZA	Nombrevilla
ARAGON	ZARAGOZA	Nuévalos
ARAGON	ZARAGOZA	Olvés
ARAGON	ZARAGOZA	Orcajo
ARAGON	ZARAGOZA	Orea
ARAGON	ZARAGOZA	Paracuellos de Jiloca
ARAGON	ZARAGOZA	Paracuellos de la Ribera
ARAGON	ZARAGOZA	Pomer
ARAGON	ZARAGOZA	Pozuel de Ariza
ARAGON	ZARAGOZA	Retascón
ARAGON	ZARAGOZA	Romanos
ARAGON	ZARAGOZA	Ruesca
ARAGON	ZARAGOZA	Sabiñán
ARAGON	ZARAGOZA	Santa Cruz de Grío
ARAGON	ZARAGOZA	Santed
ARAGON	ZARAGOZA	Sediles
ARAGON	ZARAGOZA	Sestrica
ARAGON	ZARAGOZA	Sisamón
ARAGON	ZARAGOZA	Terrer
ARAGON	ZARAGOZA	Tobed
ARAGON	ZARAGOZA	Torralba de los Frailes
ARAGON	ZARAGOZA	Torralba de Ribota
ARAGON	ZARAGOZA	Torrallilla
ARAGON	ZARAGOZA	Torrehermosa
ARAGON	ZARAGOZA	Torrelapaja
ARAGON	ZARAGOZA	Torrijo de la Cañada
ARAGON	ZARAGOZA	Trasobares
ARAGON	ZARAGOZA	Used
ARAGON	ZARAGOZA	Val de San Martín
ARAGON	ZARAGOZA	Valdehorna

COMUNIDAD AUTÓNOMA	PROVINCIA	MUNICIPIO
ARAGON	ZARAGOZA	Valtorres
ARAGON	ZARAGOZA	Velilla de Jiloca
ARAGON	ZARAGOZA	Villadoz
ARAGON	ZARAGOZA	Villafeliche
ARAGON	ZARAGOZA	Villalba de Perejil
ARAGON	ZARAGOZA	Villalengua
ARAGON	ZARAGOZA	Villanueva de Jiloca
ARAGON	ZARAGOZA	Villarreal de Huerva
ARAGON	ZARAGOZA	Villarroya de la Sierra
ARAGON	ZARAGOZA	Villarroya del Campo
ARAGON	ZARAGOZA	Vilueña, La
CASTILLA-LA MANCHA	GUADALAJARA	Algar de Mesa
CASTILLA-LA MANCHA	GUADALAJARA	Fuentelsaz
CASTILLA-LA MANCHA	GUADALAJARA	Milmarcos
CASTILLA-LA MANCHA	GUADALAJARA	Mochales
CASTILLA-LA MANCHA	GUADALAJARA	Orea
CASTILLA-LA MANCHA	GUADALAJARA	Villel de Mesa

PROYECTO DE TRANSICIÓN	ISLETA, LA
-------------------------------	-------------------

FECHA LÍMITE DEL CESE:	30 DE JUNIO DE 2009
-------------------------------	----------------------------

COMUNIDAD AUTÓNOMA	PROVINCIA	MUNICIPIO
CANARIAS	PALMAS, LAS	Agüimes
CANARIAS	PALMAS, LAS	Arucas
CANARIAS	PALMAS, LAS	Firgas
CANARIAS	PALMAS, LAS	Gáldar
CANARIAS	PALMAS, LAS	Ingenio
CANARIAS	PALMAS, LAS	Moya
CANARIAS	PALMAS, LAS	Palmas de Gran Canaria, Las
CANARIAS	PALMAS, LAS	Santa Brígida
CANARIAS	PALMAS, LAS	Santa María de Guía de Gran Canaria
CANARIAS	PALMAS, LAS	Telde
CANARIAS	PALMAS, LAS	Teror
CANARIAS	PALMAS, LAS	Valleseco

PROYECTO DE TRANSICIÓN**IZANA****FECHA LÍMITE DEL CESE:****3 DE ABRIL DE 2010**

COMUNIDAD AUTÓNOMA	PROVINCIA	MUNICIPIO
CANARIAS	STA CRUZ DE TENERIFE	Adeje
CANARIAS	STA CRUZ DE TENERIFE	Agulo
CANARIAS	STA CRUZ DE TENERIFE	Alajeró
CANARIAS	STA CRUZ DE TENERIFE	Arafo
CANARIAS	STA CRUZ DE TENERIFE	Arico
CANARIAS	STA CRUZ DE TENERIFE	Arona
CANARIAS	STA CRUZ DE TENERIFE	Barlovento
CANARIAS	STA CRUZ DE TENERIFE	Breña Alta
CANARIAS	STA CRUZ DE TENERIFE	Breña Baja
CANARIAS	STA CRUZ DE TENERIFE	Buenavista del Norte
CANARIAS	STA CRUZ DE TENERIFE	Candelaria
CANARIAS	STA CRUZ DE TENERIFE	Fasnia
CANARIAS	STA CRUZ DE TENERIFE	Granadilla de Abona
CANARIAS	STA CRUZ DE TENERIFE	Guancha, La
CANARIAS	STA CRUZ DE TENERIFE	Guía de Isora
CANARIAS	STA CRUZ DE TENERIFE	Güímar
CANARIAS	STA CRUZ DE TENERIFE	Hermigua
CANARIAS	STA CRUZ DE TENERIFE	Icod de los Vinos
CANARIAS	STA CRUZ DE TENERIFE	Orotava, La
CANARIAS	STA CRUZ DE TENERIFE	Puerto de la Cruz
CANARIAS	STA CRUZ DE TENERIFE	Puntallana
CANARIAS	STA CRUZ DE TENERIFE	Realejos, Los
CANARIAS	STA CRUZ DE TENERIFE	Rosario, El
CANARIAS	STA CRUZ DE TENERIFE	San Andrés y Sauces
CANARIAS	STA CRUZ DE TENERIFE	San Cristóbal de La Laguna
CANARIAS	STA CRUZ DE TENERIFE	San Juan de la Rambla
CANARIAS	STA CRUZ DE TENERIFE	San Miguel de Abona
CANARIAS	STA CRUZ DE TENERIFE	San Sebastián de la Gomera
CANARIAS	STA CRUZ DE TENERIFE	Santa Cruz de la Palma
CANARIAS	STA CRUZ DE TENERIFE	Santa Cruz de Tenerife
CANARIAS	STA CRUZ DE TENERIFE	Santa Úrsula
CANARIAS	STA CRUZ DE TENERIFE	Santiago del Teide
CANARIAS	STA CRUZ DE TENERIFE	Silos, Los
CANARIAS	STA CRUZ DE TENERIFE	Tacoronte
CANARIAS	STA CRUZ DE TENERIFE	Valverde
CANARIAS	STA CRUZ DE TENERIFE	Vilaflor
CANARIAS	STA CRUZ DE TENERIFE	Villa de Mazo
CANARIAS	STA CRUZ DE TENERIFE	Tegueste

PROYECTO DE TRANSICIÓN

JAIZQUIBEL

FECHA LÍMITE DEL CESE:

3 DE ABRIL DE 2010

COMUNIDAD AUTÓNOMA	PROVINCIA	MUNICIPIO
NAVARRA	NAVARRA	Arano
NAVARRA	NAVARRA	Areso
NAVARRA	NAVARRA	Bera/Vera de Bidasoa
NAVARRA	NAVARRA	Etxalar
NAVARRA	NAVARRA	Igantzi
NAVARRA	NAVARRA	Leitza
NAVARRA	NAVARRA	Lesaka
PAIS VASCO	GUIPÚZCOA	Abaltzisketa
PAIS VASCO	GUIPÚZCOA	Aduna
PAIS VASCO	GUIPÚZCOA	Aia
PAIS VASCO	GUIPÚZCOA	Aizarnazabal
PAIS VASCO	GUIPÚZCOA	Albiztur
PAIS VASCO	GUIPÚZCOA	Alegia
PAIS VASCO	GUIPÚZCOA	Alkiza
PAIS VASCO	GUIPÚZCOA	Altzaga
PAIS VASCO	GUIPÚZCOA	Altzo
PAIS VASCO	GUIPÚZCOA	Amezketza
PAIS VASCO	GUIPÚZCOA	Andoain
PAIS VASCO	GUIPÚZCOA	Anoeta
PAIS VASCO	GUIPÚZCOA	Antzuola
PAIS VASCO	GUIPÚZCOA	Arama
PAIS VASCO	GUIPÚZCOA	Asteasu
PAIS VASCO	GUIPÚZCOA	Astigarraga
PAIS VASCO	GUIPÚZCOA	Ataun
PAIS VASCO	GUIPÚZCOA	Azkoitia
PAIS VASCO	GUIPÚZCOA	Azpeitia
PAIS VASCO	GUIPÚZCOA	Baliarrain
PAIS VASCO	GUIPÚZCOA	Beasain
PAIS VASCO	GUIPÚZCOA	Beizama
PAIS VASCO	GUIPÚZCOA	Belauntza
PAIS VASCO	GUIPÚZCOA	Berastegi
PAIS VASCO	GUIPÚZCOA	Berrobi
PAIS VASCO	GUIPÚZCOA	Bidegoyan
PAIS VASCO	GUIPÚZCOA	Deba
PAIS VASCO	GUIPÚZCOA	Donostia-San Sebastián
PAIS VASCO	GUIPÚZCOA	Elduain
PAIS VASCO	GUIPÚZCOA	Errenteria
PAIS VASCO	GUIPÚZCOA	Errezil
PAIS VASCO	GUIPÚZCOA	Ezkio-Itsaso
PAIS VASCO	GUIPÚZCOA	Gabiria
PAIS VASCO	GUIPÚZCOA	Gaintza
PAIS VASCO	GUIPÚZCOA	Gaztelu
PAIS VASCO	GUIPÚZCOA	Getaria
PAIS VASCO	GUIPÚZCOA	Hernani
PAIS VASCO	GUIPÚZCOA	Hernalde
PAIS VASCO	GUIPÚZCOA	Hondarribia
PAIS VASCO	GUIPÚZCOA	Ibarra
PAIS VASCO	GUIPÚZCOA	Idiazabal
PAIS VASCO	GUIPÚZCOA	Ikaztegieta
PAIS VASCO	GUIPÚZCOA	Irun
PAIS VASCO	GUIPÚZCOA	Iruña
PAIS VASCO	GUIPÚZCOA	Itsasondo
PAIS VASCO	GUIPÚZCOA	Larraul
PAIS VASCO	GUIPÚZCOA	Lasarte-Oria

COMUNIDAD AUTÓNOMA	PROVINCIA	MUNICIPIO
PAIS VASCO	GUIPÚZCOA	Lazkao
PAIS VASCO	GUIPÚZCOA	Leaburu
PAIS VASCO	GUIPÚZCOA	Legorreta
PAIS VASCO	GUIPÚZCOA	Lezo
PAIS VASCO	GUIPÚZCOA	Lizartza
PAIS VASCO	GUIPÚZCOA	Mutiloa
PAIS VASCO	GUIPÚZCOA	Mutriku
PAIS VASCO	GUIPÚZCOA	Oiartzun
PAIS VASCO	GUIPÚZCOA	Olaberria
PAIS VASCO	GUIPÚZCOA	Ordizia
PAIS VASCO	GUIPÚZCOA	Orendain
PAIS VASCO	GUIPÚZCOA	Orexa
PAIS VASCO	GUIPÚZCOA	Orio
PAIS VASCO	GUIPÚZCOA	Ormaiztegi
PAIS VASCO	GUIPÚZCOA	Pasaia
PAIS VASCO	GUIPÚZCOA	Segura
PAIS VASCO	GUIPÚZCOA	Tolosa
PAIS VASCO	GUIPÚZCOA	Urnieta
PAIS VASCO	GUIPÚZCOA	Urretxu
PAIS VASCO	GUIPÚZCOA	Usurbil
PAIS VASCO	GUIPÚZCOA	Villabona
PAIS VASCO	GUIPÚZCOA	Zaldibia
PAIS VASCO	GUIPÚZCOA	Zarautz
PAIS VASCO	GUIPÚZCOA	Zegama
PAIS VASCO	GUIPÚZCOA	Zerain
PAIS VASCO	GUIPÚZCOA	Zestoa
PAIS VASCO	GUIPÚZCOA	Zizurkil
PAIS VASCO	GUIPÚZCOA	Zumaia
PAIS VASCO	GUIPÚZCOA	Zumarraga
PAIS VASCO	VIZCAYA	Amoroto
PAIS VASCO	VIZCAYA	Berriatua
PAIS VASCO	VIZCAYA	Ea
PAIS VASCO	VIZCAYA	Ispaster
PAIS VASCO	VIZCAYA	Lekeitio
PAIS VASCO	VIZCAYA	Mendexa
PAIS VASCO	VIZCAYA	Ondarroa

COMUNIDAD AUTÓNOMA	PROVINCIA	MUNICIPIO
ARAGON	TERUEL	Ababuj
ARAGON	TERUEL	Abejuela
ARAGON	TERUEL	Aguatón
ARAGON	TERUEL	Aguilar del Alfambra
ARAGON	TERUEL	Alba
ARAGON	TERUEL	Albarracín
ARAGON	TERUEL	Albentosa
ARAGON	TERUEL	Alcalá de la Selva
ARAGON	TERUEL	Alfambra
ARAGON	TERUEL	Allepuz
ARAGON	TERUEL	Almohaja
ARAGON	TERUEL	Alobras
ARAGON	TERUEL	Alpeñés
ARAGON	TERUEL	Arcos de las Salinas
ARAGON	TERUEL	Argente
ARAGON	TERUEL	Bañón
ARAGON	TERUEL	Bezas
ARAGON	TERUEL	Blancas
ARAGON	TERUEL	Bronchales
ARAGON	TERUEL	Bueña
ARAGON	TERUEL	Cabra de Mora
ARAGON	TERUEL	Calomarde
ARAGON	TERUEL	Camañas
ARAGON	TERUEL	Camarena de la Sierra
ARAGON	TERUEL	Camarillas
ARAGON	TERUEL	Caminreal
ARAGON	TERUEL	Cañada de Benatanduz
ARAGON	TERUEL	Cañada Vellida
ARAGON	TERUEL	Cascante del Río
ARAGON	TERUEL	Castellar, El
ARAGON	TERUEL	Cedrillas
ARAGON	TERUEL	Celadas
ARAGON	TERUEL	Cella
ARAGON	TERUEL	Corbalán
ARAGON	TERUEL	Cubla
ARAGON	TERUEL	Cuervo, El
ARAGON	TERUEL	Cuevas de Almodén
ARAGON	TERUEL	Cuevas Labradas
ARAGON	TERUEL	Escorihuela
ARAGON	TERUEL	Formiche Alto
ARAGON	TERUEL	Fortanete
ARAGON	TERUEL	Frías de Albarracín
ARAGON	TERUEL	Fuenferrada
ARAGON	TERUEL	Fuentes Calientes
ARAGON	TERUEL	Fuentes Claras
ARAGON	TERUEL	Fuentes de Rubielos
ARAGON	TERUEL	Galve
ARAGON	TERUEL	Gea de Albarracín
ARAGON	TERUEL	Griegos
ARAGON	TERUEL	Guadalaviar
ARAGON	TERUEL	Gúdar
ARAGON	TERUEL	Hinojosa de Jarque
ARAGON	TERUEL	Jabaloyas
ARAGON	TERUEL	Jarque de la Val

COMUNIDAD AUTÓNOMA	PROVINCIA	MUNICIPIO
ARAGON	TERUEL	Jorcas
ARAGON	TERUEL	Libros
ARAGON	TERUEL	Lidón
ARAGON	TERUEL	Linares de Mora
ARAGON	TERUEL	Manzanera
ARAGON	TERUEL	Mezquita de Jarque
ARAGON	TERUEL	Miravete de la Sierra
ARAGON	TERUEL	Monreal del Campo
ARAGON	TERUEL	Monteagudo del Castillo
ARAGON	TERUEL	Monterde de Albarracín
ARAGON	TERUEL	Mora de Rubielos
ARAGON	TERUEL	Moscardón
ARAGON	TERUEL	Mosqueruela
ARAGON	TERUEL	Noguera de Albarracín
ARAGON	TERUEL	Nogueruelas
ARAGON	TERUEL	Odón
ARAGON	TERUEL	Ojos Negros
ARAGON	TERUEL	Olba
ARAGON	TERUEL	Orrios
ARAGON	TERUEL	Pancrudo
ARAGON	TERUEL	Peracense
ARAGON	TERUEL	Peralajos
ARAGON	TERUEL	Perales del Alfambra
ARAGON	TERUEL	Pitarque
ARAGON	TERUEL	Pobo, El
ARAGON	TERUEL	Pozondón
ARAGON	TERUEL	Pozuel del Campo
ARAGON	TERUEL	Puebla de Valverde, La
ARAGON	TERUEL	Puertomingalvo
ARAGON	TERUEL	Rillo
ARAGON	TERUEL	Riodeva
ARAGON	TERUEL	Ródenas
ARAGON	TERUEL	Royuela
ARAGON	TERUEL	Rubiales
ARAGON	TERUEL	Rubielos de la Cérica
ARAGON	TERUEL	Rubielos de Mora
ARAGON	TERUEL	Saldón
ARAGON	TERUEL	San Agustín
ARAGON	TERUEL	Santa Eulalia
ARAGON	TERUEL	Sarrión
ARAGON	TERUEL	Segura de los Baños
ARAGON	TERUEL	Singra
ARAGON	TERUEL	Terriente
ARAGON	TERUEL	Toril y Masegoso
ARAGON	TERUEL	Tormón
ARAGON	TERUEL	Torrecilla del Rebollar
ARAGON	TERUEL	Torrelacárcel
ARAGON	TERUEL	Torremocha de Jiloca
ARAGON	TERUEL	Torres de Albarracín
ARAGON	TERUEL	Torrijas
ARAGON	TERUEL	Torrijo del Campo
ARAGON	TERUEL	Tramacastiel
ARAGON	TERUEL	Tramacastilla
ARAGON	TERUEL	Valacloche
ARAGON	TERUEL	Valbona
ARAGON	TERUEL	Valdecuencia
ARAGON	TERUEL	Valdelinares
ARAGON	TERUEL	Vallecillo, El
ARAGON	TERUEL	Veguillas de la Sierra

COMUNIDAD AUTÓNOMA	PROVINCIA	MUNICIPIO
ARAGON	TERUEL	Villafranca del Campo
ARAGON	TERUEL	Villanueva del Rebollar de la Sierra
ARAGON	TERUEL	Villar del Cobo
ARAGON	TERUEL	Villar del Salz
ARAGON	TERUEL	Villarquemado
ARAGON	TERUEL	Villarroya de los Pinares
ARAGON	TERUEL	Villastar
ARAGON	TERUEL	Villel
ARAGON	TERUEL	Visiedo
CASTILLA-LA MANCHA	GUADALAJARA	Alustante
CASTILLA-LA MANCHA	GUADALAJARA	Pedregal, El
CASTILLA-LA MANCHA	GUADALAJARA	Tordesilos
COMUNIDAD VALENCIANA	CASTELLÓN	Arañuel
COMUNIDAD VALENCIANA	CASTELLÓN	Castillo de Villamalefa
COMUNIDAD VALENCIANA	CASTELLÓN	Cirat
COMUNIDAD VALENCIANA	CASTELLÓN	Cortes de Arenoso
COMUNIDAD VALENCIANA	CASTELLÓN	Montanejos
COMUNIDAD VALENCIANA	CASTELLÓN	Puebla de Arenoso
COMUNIDAD VALENCIANA	CASTELLÓN	Villahermosa del Río
COMUNIDAD VALENCIANA	CASTELLÓN	Zucaina
COMUNIDAD VALENCIANA	VALENCIA	Ademuz
COMUNIDAD VALENCIANA	VALENCIA	Alpuente
COMUNIDAD VALENCIANA	VALENCIA	Aras de los Olmos
COMUNIDAD VALENCIANA	VALENCIA	Casas Altas
COMUNIDAD VALENCIANA	VALENCIA	Casas Bajas
COMUNIDAD VALENCIANA	VALENCIA	Castielfabib
COMUNIDAD VALENCIANA	VALENCIA	Puebla de San Miguel
COMUNIDAD VALENCIANA	VALENCIA	Torrebaja
COMUNIDAD VALENCIANA	VALENCIA	Vallanca
COMUNIDAD VALENCIANA	VALENCIA	Yesa, La

PROYECTO DE TRANSICIÓN**JEREZ DE LA FRONTERA****FECHA LÍMITE DEL CESE:****3 DE ABRIL DE 2010**

COMUNIDAD AUTÓNOMA	PROVINCIA	MUNICIPIO
ANDALUCIA	CÁDIZ	Alcalá de los Gazules
ANDALUCIA	CÁDIZ	Algar
ANDALUCIA	CÁDIZ	Algodonales
ANDALUCIA	CÁDIZ	Arcos de la Frontera
ANDALUCIA	CÁDIZ	Barbate
ANDALUCIA	CÁDIZ	Benalup-Casas Viejas
ANDALUCIA	CÁDIZ	Benaocaz
ANDALUCIA	CÁDIZ	Bornos
ANDALUCIA	CÁDIZ	Bosque, El
ANDALUCIA	CÁDIZ	Cádiz
ANDALUCIA	CÁDIZ	Chiclana de la Frontera
ANDALUCIA	CÁDIZ	Chipiona
ANDALUCIA	CÁDIZ	Conil de la Frontera
ANDALUCIA	CÁDIZ	Espera
ANDALUCIA	CÁDIZ	Grazalema
ANDALUCIA	CÁDIZ	Jerez de la Frontera
ANDALUCIA	CÁDIZ	Medina-Sidonia
ANDALUCIA	CÁDIZ	Paterna de Rivera
ANDALUCIA	CÁDIZ	Prado del Rey
ANDALUCIA	CÁDIZ	Puerto de Santa María, El
ANDALUCIA	CÁDIZ	Puerto Real
ANDALUCIA	CÁDIZ	Puerto Serrano
ANDALUCIA	CÁDIZ	Rota
ANDALUCIA	CÁDIZ	San Fernando
ANDALUCIA	CÁDIZ	San José del Valle
ANDALUCIA	CÁDIZ	Sanlúcar de Barrameda
ANDALUCIA	CÁDIZ	Tarifa
ANDALUCIA	CÁDIZ	Trebujena
ANDALUCIA	CÁDIZ	Ubrique
ANDALUCIA	CÁDIZ	Vejer de la Frontera
ANDALUCIA	CÁDIZ	Villaluenga del Rosario
ANDALUCIA	CÁDIZ	Villamartín
ANDALUCIA	CÁDIZ	Zahara
ANDALUCIA	SEVILLA	Cuervo de Sevilla, El
ANDALUCIA	SEVILLA	Lebrija

PROYECTO DE TRANSICIÓN

LA MANCHA

FECHA LÍMITE DEL CESE:

3 DE ABRIL DE 2010

COMUNIDAD AUTÓNOMA	PROVINCIA	MUNICIPIO
CASTILLA-LA MANCHA	ALBACETE	Bienservida
CASTILLA-LA MANCHA	ALBACETE	Bonillo, El
CASTILLA-LA MANCHA	ALBACETE	Cotillas
CASTILLA-LA MANCHA	ALBACETE	Munera
CASTILLA-LA MANCHA	ALBACETE	Ossa de Montiel
CASTILLA-LA MANCHA	ALBACETE	Povedilla
CASTILLA-LA MANCHA	ALBACETE	Riópar
CASTILLA-LA MANCHA	ALBACETE	Salobre
CASTILLA-LA MANCHA	ALBACETE	Vianos
CASTILLA-LA MANCHA	ALBACETE	Villapalacios
CASTILLA-LA MANCHA	ALBACETE	Villarrobledo
CASTILLA-LA MANCHA	ALBACETE	Villaverde de Guadalimar
CASTILLA-LA MANCHA	ALBACETE	Viveros
CASTILLA-LA MANCHA	CIUDAD REAL	Abenójar
CASTILLA-LA MANCHA	CIUDAD REAL	Alamillo
CASTILLA-LA MANCHA	CIUDAD REAL	Albaladejo
CASTILLA-LA MANCHA	CIUDAD REAL	Alcázar de San Juan
CASTILLA-LA MANCHA	CIUDAD REAL	Alcoba
CASTILLA-LA MANCHA	CIUDAD REAL	Alcolea de Calatrava
CASTILLA-LA MANCHA	CIUDAD REAL	Alcubillas
CASTILLA-LA MANCHA	CIUDAD REAL	Aldea del Rey
CASTILLA-LA MANCHA	CIUDAD REAL	Alhambra
CASTILLA-LA MANCHA	CIUDAD REAL	Almadén
CASTILLA-LA MANCHA	CIUDAD REAL	Almadenejos
CASTILLA-LA MANCHA	CIUDAD REAL	Almagro
CASTILLA-LA MANCHA	CIUDAD REAL	Almedina
CASTILLA-LA MANCHA	CIUDAD REAL	Almodóvar del Campo
CASTILLA-LA MANCHA	CIUDAD REAL	Almuradiel
CASTILLA-LA MANCHA	CIUDAD REAL	Arenales de San Gregorio
CASTILLA-LA MANCHA	CIUDAD REAL	Arenas de San Juan
CASTILLA-LA MANCHA	CIUDAD REAL	Argamasilla de Alba
CASTILLA-LA MANCHA	CIUDAD REAL	Argamasilla de Calatrava
CASTILLA-LA MANCHA	CIUDAD REAL	Ballesteros de Calatrava
CASTILLA-LA MANCHA	CIUDAD REAL	Bolaños de Calatrava
CASTILLA-LA MANCHA	CIUDAD REAL	Brazatortas
CASTILLA-LA MANCHA	CIUDAD REAL	Cabezarados
CASTILLA-LA MANCHA	CIUDAD REAL	Cabezarrubias del Puerto
CASTILLA-LA MANCHA	CIUDAD REAL	Calzada de Calatrava
CASTILLA-LA MANCHA	CIUDAD REAL	Campo de Criptana
CASTILLA-LA MANCHA	CIUDAD REAL	Cañada de Calatrava
CASTILLA-LA MANCHA	CIUDAD REAL	Caracuel de Calatrava
CASTILLA-LA MANCHA	CIUDAD REAL	Carrión de Calatrava
CASTILLA-LA MANCHA	CIUDAD REAL	Carrizosa
CASTILLA-LA MANCHA	CIUDAD REAL	Castellar de Santiago
CASTILLA-LA MANCHA	CIUDAD REAL	Chillón
CASTILLA-LA MANCHA	CIUDAD REAL	Ciudad Real
CASTILLA-LA MANCHA	CIUDAD REAL	Corral de Calatrava
CASTILLA-LA MANCHA	CIUDAD REAL	Cortijos, Los
CASTILLA-LA MANCHA	CIUDAD REAL	Cózar
CASTILLA-LA MANCHA	CIUDAD REAL	Daimiel
CASTILLA-LA MANCHA	CIUDAD REAL	Fernán Caballero
CASTILLA-LA MANCHA	CIUDAD REAL	Fuennlana
CASTILLA-LA MANCHA	CIUDAD REAL	Fuente el Fresno
CASTILLA-LA MANCHA	CIUDAD REAL	Granátula de Calatrava

COMUNIDAD AUTÓNOMA	PROVINCIA	MUNICIPIO
CASTILLA-LA MANCHA	CIUDAD REAL	Guadalmez
CASTILLA-LA MANCHA	CIUDAD REAL	Herencia
CASTILLA-LA MANCHA	CIUDAD REAL	Hinojosas de Calatrava
CASTILLA-LA MANCHA	CIUDAD REAL	Labores, Las
CASTILLA-LA MANCHA	CIUDAD REAL	Llanos del Caudillo
CASTILLA-LA MANCHA	CIUDAD REAL	Luciana
CASTILLA-LA MANCHA	CIUDAD REAL	Malagón
CASTILLA-LA MANCHA	CIUDAD REAL	Manzanares
CASTILLA-LA MANCHA	CIUDAD REAL	Membrilla
CASTILLA-LA MANCHA	CIUDAD REAL	Mestanza
CASTILLA-LA MANCHA	CIUDAD REAL	Miguelturra
CASTILLA-LA MANCHA	CIUDAD REAL	Montiel
CASTILLA-LA MANCHA	CIUDAD REAL	Moral de Calatrava
CASTILLA-LA MANCHA	CIUDAD REAL	Pedro Muñoz
CASTILLA-LA MANCHA	CIUDAD REAL	Picón
CASTILLA-LA MANCHA	CIUDAD REAL	Piedrabuena
CASTILLA-LA MANCHA	CIUDAD REAL	Poblete
CASTILLA-LA MANCHA	CIUDAD REAL	Porzuna
CASTILLA-LA MANCHA	CIUDAD REAL	Pozuelo de Calatrava
CASTILLA-LA MANCHA	CIUDAD REAL	Pozuelos de Calatrava, Los
CASTILLA-LA MANCHA	CIUDAD REAL	Puebla del Príncipe
CASTILLA-LA MANCHA	CIUDAD REAL	Puerto Lápice
CASTILLA-LA MANCHA	CIUDAD REAL	Puertollano
CASTILLA-LA MANCHA	CIUDAD REAL	Retuerta del Bullaque
CASTILLA-LA MANCHA	CIUDAD REAL	Robledo, El
CASTILLA-LA MANCHA	CIUDAD REAL	Ruidera
CASTILLA-LA MANCHA	CIUDAD REAL	San Carlos del Valle
CASTILLA-LA MANCHA	CIUDAD REAL	San Lorenzo de Calatrava
CASTILLA-LA MANCHA	CIUDAD REAL	Santa Cruz de los Cañamos
CASTILLA-LA MANCHA	CIUDAD REAL	Santa Cruz de Mudela
CASTILLA-LA MANCHA	CIUDAD REAL	Socuéllamos
CASTILLA-LA MANCHA	CIUDAD REAL	Solana del Pino
CASTILLA-LA MANCHA	CIUDAD REAL	Solana, La
CASTILLA-LA MANCHA	CIUDAD REAL	Terrinches
CASTILLA-LA MANCHA	CIUDAD REAL	Tomelloso
CASTILLA-LA MANCHA	CIUDAD REAL	Torralba de Calatrava
CASTILLA-LA MANCHA	CIUDAD REAL	Torre de Juan Abad
CASTILLA-LA MANCHA	CIUDAD REAL	Torrenueva
CASTILLA-LA MANCHA	CIUDAD REAL	Valdepeñas
CASTILLA-LA MANCHA	CIUDAD REAL	Valenzuela de Calatrava
CASTILLA-LA MANCHA	CIUDAD REAL	Villahermosa
CASTILLA-LA MANCHA	CIUDAD REAL	Villamanrique
CASTILLA-LA MANCHA	CIUDAD REAL	Villamayor de Calatrava
CASTILLA-LA MANCHA	CIUDAD REAL	Villanueva de la Fuente
CASTILLA-LA MANCHA	CIUDAD REAL	Villanueva de los Infantes
CASTILLA-LA MANCHA	CIUDAD REAL	Villanueva de San Carlos
CASTILLA-LA MANCHA	CIUDAD REAL	Villar del Pozo
CASTILLA-LA MANCHA	CIUDAD REAL	Villarrubia de los Ojos
CASTILLA-LA MANCHA	CIUDAD REAL	Villarta de San Juan
CASTILLA-LA MANCHA	CIUDAD REAL	Viso del Marqués
CASTILLA-LA MANCHA	CUENCA	Almarcha, La
CASTILLA-LA MANCHA	CUENCA	Belinchón
CASTILLA-LA MANCHA	CUENCA	Belmonte
CASTILLA-LA MANCHA	CUENCA	Castillo de Garcimuñoz
CASTILLA-LA MANCHA	CUENCA	Hinojosa, La
CASTILLA-LA MANCHA	CUENCA	Hinojosos, Los
CASTILLA-LA MANCHA	CUENCA	Hontanaya
CASTILLA-LA MANCHA	CUENCA	Horcajo de Santiago
CASTILLA-LA MANCHA	CUENCA	Mesas, Las

COMUNIDAD AUTÓNOMA	PROVINCIA	MUNICIPIO
CASTILLA-LA MANCHA	CUENCA	Monreal del Llano
CASTILLA-LA MANCHA	CUENCA	Mota del Cuervo
CASTILLA-LA MANCHA	CUENCA	Osa de la Vega
CASTILLA-LA MANCHA	CUENCA	Pedernoso, El
CASTILLA-LA MANCHA	CUENCA	Pedroñeras, Las
CASTILLA-LA MANCHA	CUENCA	Pinarejo
CASTILLA-LA MANCHA	CUENCA	Rada de Haro
CASTILLA-LA MANCHA	CUENCA	Santa María de los Llanos
CASTILLA-LA MANCHA	CUENCA	Tarancón
CASTILLA-LA MANCHA	CUENCA	Tresjuncos
CASTILLA-LA MANCHA	CUENCA	Villamayor de Santiago
CASTILLA-LA MANCHA	CUENCA	Villarejo de Fuentes
CASTILLA-LA MANCHA	TOLEDO	Ajofrín
CASTILLA-LA MANCHA	TOLEDO	Cabañas de Yepes
CASTILLA-LA MANCHA	TOLEDO	Cabezamesada
CASTILLA-LA MANCHA	TOLEDO	Camuñas
CASTILLA-LA MANCHA	TOLEDO	Consuegra
CASTILLA-LA MANCHA	TOLEDO	Corral de Almaguer
CASTILLA-LA MANCHA	TOLEDO	Dosbarrios
CASTILLA-LA MANCHA	TOLEDO	Guardia, La
CASTILLA-LA MANCHA	TOLEDO	Huerta de Valdecarábanos
CASTILLA-LA MANCHA	TOLEDO	Lillo
CASTILLA-LA MANCHA	TOLEDO	Madridejos
CASTILLA-LA MANCHA	TOLEDO	Manzanque
CASTILLA-LA MANCHA	TOLEDO	Marjaliza
CASTILLA-LA MANCHA	TOLEDO	Miguel Esteban
CASTILLA-LA MANCHA	TOLEDO	Orgaz
CASTILLA-LA MANCHA	TOLEDO	Puebla de Almoradiel, La
CASTILLA-LA MANCHA	TOLEDO	Quero
CASTILLA-LA MANCHA	TOLEDO	Quintanar de la Orden
CASTILLA-LA MANCHA	TOLEDO	Romeral, El
CASTILLA-LA MANCHA	TOLEDO	Santa Cruz de la Zarza
CASTILLA-LA MANCHA	TOLEDO	Sonseca
CASTILLA-LA MANCHA	TOLEDO	Tembleque
CASTILLA-LA MANCHA	TOLEDO	Toboso, El
CASTILLA-LA MANCHA	TOLEDO	Turleque
CASTILLA-LA MANCHA	TOLEDO	Urda
CASTILLA-LA MANCHA	TOLEDO	Villa de Don Fadrique, La
CASTILLA-LA MANCHA	TOLEDO	Villacañas
CASTILLA-LA MANCHA	TOLEDO	Villafranca de los Caballeros
CASTILLA-LA MANCHA	TOLEDO	Villanueva de Alcardete
CASTILLA-LA MANCHA	TOLEDO	Villanueva de Bogas
CASTILLA-LA MANCHA	TOLEDO	Villasequilla
CASTILLA-LA MANCHA	TOLEDO	Villatobas
CASTILLA-LA MANCHA	TOLEDO	Yébenes, Los
CASTILLA-LA MANCHA	TOLEDO	Yepes

PROYECTO DE TRANSICIÓN	LANZAROTE
-------------------------------	------------------

FECHA LÍMITE DEL CESE:	30 DE JUNIO DE 2009
-------------------------------	----------------------------

COMUNIDAD AUTÓNOMA	PROVINCIA	MUNICIPIO
CANARIAS	PALMAS, LAS	Arrecife
CANARIAS	PALMAS, LAS	Haría
CANARIAS	PALMAS, LAS	Oliva, La
CANARIAS	PALMAS, LAS	San Bartolomé
CANARIAS	PALMAS, LAS	Teguise
CANARIAS	PALMAS, LAS	Tías
CANARIAS	PALMAS, LAS	Tinajo
CANARIAS	PALMAS, LAS	Yaiza

PROYECTO DE TRANSICIÓN

LÉRIDA NORTE

FECHA LÍMITE DEL CESE:

3 DE ABRIL DE 2010

COMUNIDAD AUTÓNOMA	PROVINCIA	MUNICIPIO
ARAGON	HUESCA	Arén
ARAGON	HUESCA	Bonansa
ARAGON	HUESCA	Montanuy
ARAGON	HUESCA	Puente de Montañana
ARAGON	HUESCA	Sopeira
CATALUÑA	GIRONA	Alp
CATALUÑA	GIRONA	Bolvir
CATALUÑA	GIRONA	Das
CATALUÑA	GIRONA	Fontanals de Cerdanya
CATALUÑA	GIRONA	Ger
CATALUÑA	GIRONA	GUILS DE CERDANYA
CATALUÑA	GIRONA	Isòvol
CATALUÑA	GIRONA	Llívia
CATALUÑA	GIRONA	Meranges
CATALUÑA	GIRONA	Puigcerdà
CATALUÑA	GIRONA	Urús
CATALUÑA	LLEIDA	Abella de la Conca
CATALUÑA	LLEIDA	Alàs i Cerc
CATALUÑA	LLEIDA	Alins
CATALUÑA	LLEIDA	Alt Àneu
CATALUÑA	LLEIDA	Arres
CATALUÑA	LLEIDA	Arsèguel
CATALUÑA	LLEIDA	Baix Pallars
CATALUÑA	LLEIDA	Baronia de Rialb, La
CATALUÑA	LLEIDA	Bassella
CATALUÑA	LLEIDA	Bausen
CATALUÑA	LLEIDA	Bellver de Cerdanya
CATALUÑA	LLEIDA	Bòrdes, Es
CATALUÑA	LLEIDA	Bossòst
CATALUÑA	LLEIDA	Cabó
CATALUÑA	LLEIDA	Canejan
CATALUÑA	LLEIDA	Castell de Mur
CATALUÑA	LLEIDA	Castellar de la Ribera
CATALUÑA	LLEIDA	Cava
CATALUÑA	LLEIDA	Clariana de Cardener
CATALUÑA	LLEIDA	Coll de Nargó
CATALUÑA	LLEIDA	Coma i la Pedra, La
CATALUÑA	LLEIDA	Conca de Dalt
CATALUÑA	LLEIDA	Espot
CATALUÑA	LLEIDA	Estamariu
CATALUÑA	LLEIDA	Esterrí d'Àneu
CATALUÑA	LLEIDA	Esterrí de Cardós
CATALUÑA	LLEIDA	Farrera
CATALUÑA	LLEIDA	Fígols i Alinyà
CATALUÑA	LLEIDA	Gavet de la Conca
CATALUÑA	LLEIDA	Gósol
CATALUÑA	LLEIDA	Guingueta d'Àneu, La
CATALUÑA	LLEIDA	Guixers
CATALUÑA	LLEIDA	Isona i Conca Dellà
CATALUÑA	LLEIDA	Josa i Tuixén
CATALUÑA	LLEIDA	Les
CATALUÑA	LLEIDA	Lladorre
CATALUÑA	LLEIDA	Lladurs
CATALUÑA	LLEIDA	Llavorsí

COMUNIDAD AUTÓNOMA	PROVINCIA	MUNICIPIO
CATALUÑA	LLEIDA	Lles de Cerdanya
CATALUÑA	LLEIDA	Llimiana
CATALUÑA	LLEIDA	Llobera
CATALUÑA	LLEIDA	Molsosa, La
CATALUÑA	LLEIDA	Montellà i Martinet
CATALUÑA	LLEIDA	Montferrer i Castellbò
CATALUÑA	LLEIDA	Naut Aran
CATALUÑA	LLEIDA	Navès
CATALUÑA	LLEIDA	Odèn
CATALUÑA	LLEIDA	Oliana
CATALUÑA	LLEIDA	Olius
CATALUÑA	LLEIDA	Organyà
CATALUÑA	LLEIDA	Peramola
CATALUÑA	LLEIDA	Pinell de Solsonès
CATALUÑA	LLEIDA	Pinós
CATALUÑA	LLEIDA	Pobla de Segur, La
CATALUÑA	LLEIDA	Pont de Bar, El
CATALUÑA	LLEIDA	Pont de Suert, El
CATALUÑA	LLEIDA	Prats i Sansor
CATALUÑA	LLEIDA	Prullans
CATALUÑA	LLEIDA	Rialp
CATALUÑA	LLEIDA	Ribera d'Urgellet
CATALUÑA	LLEIDA	Riner
CATALUÑA	LLEIDA	Riu de Cerdanya
CATALUÑA	LLEIDA	Salàs de Pallars
CATALUÑA	LLEIDA	Sant Esteve de la Sarga
CATALUÑA	LLEIDA	Sant Guim de la Plana
CATALUÑA	LLEIDA	Sant Llorenç de Morunys
CATALUÑA	LLEIDA	Sarroca de Bellera
CATALUÑA	LLEIDA	Senterada
CATALUÑA	LLEIDA	Seu d'Urgell, La
CATALUÑA	LLEIDA	Solsona
CATALUÑA	LLEIDA	Soriguera
CATALUÑA	LLEIDA	Sort
CATALUÑA	LLEIDA	Talarn
CATALUÑA	LLEIDA	Tírvia
CATALUÑA	LLEIDA	Tiurana
CATALUÑA	LLEIDA	Torà
CATALUÑA	LLEIDA	Torre de Cabdella, La
CATALUÑA	LLEIDA	Tremp
CATALUÑA	LLEIDA	Vall de Boí, La
CATALUÑA	LLEIDA	Vall de Cardós
CATALUÑA	LLEIDA	Valls d'Aguilar, Les
CATALUÑA	LLEIDA	Valls de Valira, Les
CATALUÑA	LLEIDA	Vansa i Fórnols, La
CATALUÑA	LLEIDA	Vielha e Mijaran
CATALUÑA	LLEIDA	Vilaller
CATALUÑA	LLEIDA	Vilamòs
CATALUÑA	LLEIDA	Vilanova de Meià

PROYECTO DE TRANSICIÓN

LOGROÑO

FECHA LÍMITE DEL CESE:

3 DE ABRIL DE 2010

COMUNIDAD AUTÓNOMA	PROVINCIA	MUNICIPIO
CASTILLA Y LEON	BURGOS	Altable
CASTILLA Y LEON	BURGOS	Castildelgado
CASTILLA Y LEON	BURGOS	Cerezo de Río Tirón
CASTILLA Y LEON	BURGOS	Ibrillos
LA RIOJA	RIOJA, LA	Ábalos
LA RIOJA	RIOJA, LA	Agoncillo
LA RIOJA	RIOJA, LA	Ajamil
LA RIOJA	RIOJA, LA	Albelda de Iregua
LA RIOJA	RIOJA, LA	Alberite
LA RIOJA	RIOJA, LA	Alesanco
LA RIOJA	RIOJA, LA	Alesón
LA RIOJA	RIOJA, LA	Almarza de Cameros
LA RIOJA	RIOJA, LA	Anguciana
LA RIOJA	RIOJA, LA	Anguiano
LA RIOJA	RIOJA, LA	Arenzana de Abajo
LA RIOJA	RIOJA, LA	Arenzana de Arriba
LA RIOJA	RIOJA, LA	Arrúbal
LA RIOJA	RIOJA, LA	Azofra
LA RIOJA	RIOJA, LA	Badarán
LA RIOJA	RIOJA, LA	Bañares
LA RIOJA	RIOJA, LA	Baños de Río Tobía
LA RIOJA	RIOJA, LA	Baños de Rioja
LA RIOJA	RIOJA, LA	Berceo
LA RIOJA	RIOJA, LA	Bezares
LA RIOJA	RIOJA, LA	Bobadilla
LA RIOJA	RIOJA, LA	Brieva de Cameros
LA RIOJA	RIOJA, LA	Briñas
LA RIOJA	RIOJA, LA	Briones
LA RIOJA	RIOJA, LA	Cabezón de Cameros
LA RIOJA	RIOJA, LA	Camprovín
LA RIOJA	RIOJA, LA	Canales de la Sierra
LA RIOJA	RIOJA, LA	Canillas de Río Tuerto
LA RIOJA	RIOJA, LA	Cañas
LA RIOJA	RIOJA, LA	Cárdenas
LA RIOJA	RIOJA, LA	Casalarreina
LA RIOJA	RIOJA, LA	Castañares de Rioja
LA RIOJA	RIOJA, LA	Castroviejo
LA RIOJA	RIOJA, LA	Cellorigo
LA RIOJA	RIOJA, LA	Cenicero
LA RIOJA	RIOJA, LA	Cidamón
LA RIOJA	RIOJA, LA	Cihuri
LA RIOJA	RIOJA, LA	Cirueña
LA RIOJA	RIOJA, LA	Clavijo
LA RIOJA	RIOJA, LA	Cordovín
LA RIOJA	RIOJA, LA	Corporales
LA RIOJA	RIOJA, LA	Cuzcurrita de Río Tirón
LA RIOJA	RIOJA, LA	Daroca de Rioja
LA RIOJA	RIOJA, LA	Entrena
LA RIOJA	RIOJA, LA	Estollo
LA RIOJA	RIOJA, LA	Ezcaray
LA RIOJA	RIOJA, LA	Foncea
LA RIOJA	RIOJA, LA	Fonzaleche
LA RIOJA	RIOJA, LA	Fuenmayor
LA RIOJA	RIOJA, LA	Galbárruli

COMUNIDAD AUTÓNOMA	PROVINCIA	MUNICIPIO
LA RIOJA	RIOJA, LA	Gallinero de Cameros
LA RIOJA	RIOJA, LA	Gimileo
LA RIOJA	RIOJA, LA	Grañón
LA RIOJA	RIOJA, LA	Haro
LA RIOJA	RIOJA, LA	Hervías
LA RIOJA	RIOJA, LA	Hormilla
LA RIOJA	RIOJA, LA	Hormilleja
LA RIOJA	RIOJA, LA	Hornillos de Cameros
LA RIOJA	RIOJA, LA	Hornos de Moncalvillo
LA RIOJA	RIOJA, LA	Huércanos
LA RIOJA	RIOJA, LA	Jalón de Cameros
LA RIOJA	RIOJA, LA	Laguna de Cameros
LA RIOJA	RIOJA, LA	Lardero
LA RIOJA	RIOJA, LA	Ledesma de la Cogolla
LA RIOJA	RIOJA, LA	Leiva
LA RIOJA	RIOJA, LA	Logroño
LA RIOJA	RIOJA, LA	Lumbreras
LA RIOJA	RIOJA, LA	Manjarrés
LA RIOJA	RIOJA, LA	Mansilla de la Sierra
LA RIOJA	RIOJA, LA	Manzanares de Rioja
LA RIOJA	RIOJA, LA	Matute
LA RIOJA	RIOJA, LA	Medrano
LA RIOJA	RIOJA, LA	Murillo de Río Leza
LA RIOJA	RIOJA, LA	Muro en Cameros
LA RIOJA	RIOJA, LA	Nájera
LA RIOJA	RIOJA, LA	Nalda
LA RIOJA	RIOJA, LA	Navarrete
LA RIOJA	RIOJA, LA	Nestares
LA RIOJA	RIOJA, LA	Nieva de Cameros
LA RIOJA	RIOJA, LA	Ochánduri
LA RIOJA	RIOJA, LA	Ojacastro
LA RIOJA	RIOJA, LA	Ollauri
LA RIOJA	RIOJA, LA	Ortigosa de Cameros
LA RIOJA	RIOJA, LA	Pazuengos
LA RIOJA	RIOJA, LA	Pedroso
LA RIOJA	RIOJA, LA	Pinillos
LA RIOJA	RIOJA, LA	Pradillo
LA RIOJA	RIOJA, LA	Rabanera
LA RIOJA	RIOJA, LA	Rasillo de Cameros, El
LA RIOJA	RIOJA, LA	Ribafrecha
LA RIOJA	RIOJA, LA	Rodezno
LA RIOJA	RIOJA, LA	Sajazarra
LA RIOJA	RIOJA, LA	San Asensio
LA RIOJA	RIOJA, LA	San Millán de la Cogolla
LA RIOJA	RIOJA, LA	San Millán de Yécora
LA RIOJA	RIOJA, LA	San Román de Cameros
LA RIOJA	RIOJA, LA	San Torcuato
LA RIOJA	RIOJA, LA	San Vicente de la Sonsierra
LA RIOJA	RIOJA, LA	Santa Coloma
LA RIOJA	RIOJA, LA	Santo Domingo de la Calzada
LA RIOJA	RIOJA, LA	Santurde de Rioja
LA RIOJA	RIOJA, LA	Santurdejo
LA RIOJA	RIOJA, LA	Sojuela
LA RIOJA	RIOJA, LA	Sorzano
LA RIOJA	RIOJA, LA	Sotés
LA RIOJA	RIOJA, LA	Soto en Cameros
LA RIOJA	RIOJA, LA	Terroba
LA RIOJA	RIOJA, LA	Tirgo
LA RIOJA	RIOJA, LA	Tobía

COMUNIDAD AUTÓNOMA	PROVINCIA	MUNICIPIO
LA RIOJA	RIOJA, LA	Tormantos
LA RIOJA	RIOJA, LA	Torre en Cameros
LA RIOJA	RIOJA, LA	Torrecilla en Cameros
LA RIOJA	RIOJA, LA	Torrecilla sobre Alesanco
LA RIOJA	RIOJA, LA	Torrementalbo
LA RIOJA	RIOJA, LA	Treviana
LA RIOJA	RIOJA, LA	Tricio
LA RIOJA	RIOJA, LA	Uruñuela
LA RIOJA	RIOJA, LA	Valgañón
LA RIOJA	RIOJA, LA	Ventosa
LA RIOJA	RIOJA, LA	Ventrosa
LA RIOJA	RIOJA, LA	Viguera
LA RIOJA	RIOJA, LA	Villalba de Rioja
LA RIOJA	RIOJA, LA	Villalobar de Rioja
LA RIOJA	RIOJA, LA	Villamediana de Iregua
LA RIOJA	RIOJA, LA	Villanueva de Cameros
LA RIOJA	RIOJA, LA	Villar de Torre
LA RIOJA	RIOJA, LA	Villarejo
LA RIOJA	RIOJA, LA	Villarta-Quintana
LA RIOJA	RIOJA, LA	Villavelayo
LA RIOJA	RIOJA, LA	Villaverde de Rioja
LA RIOJA	RIOJA, LA	Villoslada de Cameros
LA RIOJA	RIOJA, LA	Viniegra de Abajo
LA RIOJA	RIOJA, LA	Viniegra de Arriba
LA RIOJA	RIOJA, LA	Zarratón
LA RIOJA	RIOJA, LA	Zorraquín
NAVARRA	NAVARRA	Viana
PAIS VASCO	ÁLAVA	Baños de Ebro/Mañueta
PAIS VASCO	ÁLAVA	Elciego
PAIS VASCO	ÁLAVA	Elvillar/Bilar
PAIS VASCO	ÁLAVA	Harana/Valle de Arana
PAIS VASCO	ÁLAVA	Kripan
PAIS VASCO	ÁLAVA	Labastida
PAIS VASCO	ÁLAVA	Laguardia
PAIS VASCO	ÁLAVA	Lanciego/Lantziego
PAIS VASCO	ÁLAVA	Lapuebla de Labarca
PAIS VASCO	ÁLAVA	Leza
PAIS VASCO	ÁLAVA	Moreda de Álava
PAIS VASCO	ÁLAVA	Navaridas
PAIS VASCO	ÁLAVA	Oyón-Oion
PAIS VASCO	ÁLAVA	Samaniego
PAIS VASCO	ÁLAVA	Villabuena de Álava/Eskuernaga
PAIS VASCO	ÁLAVA	Yécora/Iekora

PROYECTO DE TRANSICIÓN

MADRID NORTE

FECHA LÍMITE DEL CESE:

30 DE JUNIO DE 2009

COMUNIDAD AUTÓNOMA	PROVINCIA	MUNICIPIO
MADRID	MADRID	Acebeda, La
MADRID	MADRID	Alameda del Valle
MADRID	MADRID	Alpedrete
MADRID	MADRID	Atazar, El
MADRID	MADRID	Berrueco, El
MADRID	MADRID	Berzosa del Lozoya
MADRID	MADRID	Brajos
MADRID	MADRID	Buitrago del Lozoya
MADRID	MADRID	Bustarviejo
MADRID	MADRID	Cabanillas de la Sierra
MADRID	MADRID	Cabrera, La
MADRID	MADRID	Canencia
MADRID	MADRID	Cercedilla
MADRID	MADRID	Cervera de Buitrago
MADRID	MADRID	Collado Mediano
MADRID	MADRID	Garganta de los Montes
MADRID	MADRID	Gargantilla del Lozoya y Pinilla de Buitrago
MADRID	MADRID	Gascones
MADRID	MADRID	Guadalix de la Sierra
MADRID	MADRID	Guadarrama
MADRID	MADRID	Hiruela, La
MADRID	MADRID	Horcajo de la Sierra
MADRID	MADRID	Horcajuelo de la Sierra
MADRID	MADRID	Lozoya
MADRID	MADRID	Lozoyuela-Navas-Sieteiglesias
MADRID	MADRID	Madarcos
MADRID	MADRID	Miraflores de la Sierra
MADRID	MADRID	Molar, El
MADRID	MADRID	Molinos, Los
MADRID	MADRID	Montejo de la Sierra
MADRID	MADRID	Navacerrada
MADRID	MADRID	Navalafuente
MADRID	MADRID	Navarredonda y San Mamés
MADRID	MADRID	Patones
MADRID	MADRID	Pedrezuela
MADRID	MADRID	Pinilla del Valle
MADRID	MADRID	Piñuécar-Gandullas
MADRID	MADRID	Prádena del Rincón
MADRID	MADRID	Puebla de la Sierra
MADRID	MADRID	Puentes Viejas
MADRID	MADRID	Rascafría
MADRID	MADRID	Redueña
MADRID	MADRID	Robledillo de la Jara
MADRID	MADRID	Robregordo
MADRID	MADRID	Serna del Monte, La
MADRID	MADRID	Somosierra
MADRID	MADRID	Soto del Real
MADRID	MADRID	Talamanca de Jarama
MADRID	MADRID	Torrelaguna
MADRID	MADRID	Torremocha de Jarama
MADRID	MADRID	Valdemanco
MADRID	MADRID	Valdepiélagos
MADRID	MADRID	Valdetorres de Jarama
MADRID	MADRID	Vellón, El

COMUNIDAD AUTÓNOMA	PROVINCIA	MUNICIPIO
MADRID	MADRID	Venturada
MADRID	MADRID	Villavieja del Lozoya

COMUNIDAD AUTÓNOMA	PROVINCIA	MUNICIPIO
CATALUÑA	BARCELONA	Artés
CATALUÑA	BARCELONA	Avià
CATALUÑA	BARCELONA	Avinyó
CATALUÑA	BARCELONA	Bagà
CATALUÑA	BARCELONA	Balsareny
CATALUÑA	BARCELONA	Berga
CATALUÑA	BARCELONA	Borredà
CATALUÑA	BARCELONA	Callús
CATALUÑA	BARCELONA	Capolat
CATALUÑA	BARCELONA	Cardona
CATALUÑA	BARCELONA	Casserres
CATALUÑA	BARCELONA	Castell de l'Areny
CATALUÑA	BARCELONA	Castellar de n'Hug
CATALUÑA	BARCELONA	Castellar del Riu
CATALUÑA	BARCELONA	Castellnou de Bages
CATALUÑA	BARCELONA	Cercs
CATALUÑA	BARCELONA	Espunyola, L'
CATALUÑA	BARCELONA	Estany, L'
CATALUÑA	BARCELONA	Fígols
CATALUÑA	BARCELONA	Fonollosa
CATALUÑA	BARCELONA	Gaià
CATALUÑA	BARCELONA	Gironella
CATALUÑA	BARCELONA	Gisclareny
CATALUÑA	BARCELONA	Guardiola de Berguedà
CATALUÑA	BARCELONA	Montclar
CATALUÑA	BARCELONA	Montmajor
CATALUÑA	BARCELONA	Navàs
CATALUÑA	BARCELONA	Nou de Berguedà, La
CATALUÑA	BARCELONA	Olvan
CATALUÑA	BARCELONA	Oristà
CATALUÑA	BARCELONA	Pobla de Lillet, La
CATALUÑA	BARCELONA	Prats de Lluçanès
CATALUÑA	BARCELONA	Puig-reig
CATALUÑA	BARCELONA	Quar, La
CATALUÑA	BARCELONA	Sagàs
CATALUÑA	BARCELONA	Saldes
CATALUÑA	BARCELONA	Sallent
CATALUÑA	BARCELONA	Sant Feliu Sasserra
CATALUÑA	BARCELONA	Sant Jaume de Frontanyà
CATALUÑA	BARCELONA	Sant Joan de Vilatorrada
CATALUÑA	BARCELONA	Sant Julià de Cerdanyola
CATALUÑA	BARCELONA	Sant Mateu de Bages
CATALUÑA	BARCELONA	Santa Maria de Merlès
CATALUÑA	BARCELONA	Santa Maria d'Oló
CATALUÑA	BARCELONA	Santpedor
CATALUÑA	BARCELONA	Súria
CATALUÑA	BARCELONA	Vallcebre
CATALUÑA	BARCELONA	Vilada
CATALUÑA	BARCELONA	Viver i Serrateix

PROYECTO DE TRANSICIÓN

MATADEON

FECHA LÍMITE DEL CESE:

3 DE ABRIL DE 2010

COMUNIDAD AUTÓNOMA	PROVINCIA	MUNICIPIO
CASTILLA Y LEON	LEÓN	Acebedo
CASTILLA Y LEON	LEÓN	Algadefe
CASTILLA Y LEON	LEÓN	Almanza
CASTILLA Y LEON	LEÓN	Antigua, La
CASTILLA Y LEON	LEÓN	Ardón
CASTILLA Y LEON	LEÓN	Astorga
CASTILLA Y LEON	LEÓN	Bañeza, La
CASTILLA Y LEON	LEÓN	Barrios de Luna, Los
CASTILLA Y LEON	LEÓN	Benavides
CASTILLA Y LEON	LEÓN	Bercianos del Páramo
CASTILLA Y LEON	LEÓN	Bercianos del Real Camino
CASTILLA Y LEON	LEÓN	Boca de Huérgano
CASTILLA Y LEON	LEÓN	Boñar
CASTILLA Y LEON	LEÓN	Brazuelo
CASTILLA Y LEON	LEÓN	Burgo Ranero, El
CASTILLA Y LEON	LEÓN	Burón
CASTILLA Y LEON	LEÓN	Bustillo del Páramo
CASTILLA Y LEON	LEÓN	Cabrereros del Río
CASTILLA Y LEON	LEÓN	Calzada del Coto
CASTILLA Y LEON	LEÓN	Campazas
CASTILLA Y LEON	LEÓN	Campo de Villavidel
CASTILLA Y LEON	LEÓN	Cármenes
CASTILLA Y LEON	LEÓN	Carrizo
CASTILLA Y LEON	LEÓN	Carrocera
CASTILLA Y LEON	LEÓN	Castilfalé
CASTILLA Y LEON	LEÓN	Castrillo de la Valduerna
CASTILLA Y LEON	LEÓN	Castrotierra de Valmadrigal
CASTILLA Y LEON	LEÓN	Cea
CASTILLA Y LEON	LEÓN	Cebanico
CASTILLA Y LEON	LEÓN	Chozas de Abajo
CASTILLA Y LEON	LEÓN	Cimanes de la Vega
CASTILLA Y LEON	LEÓN	Cimanes del Tejar
CASTILLA Y LEON	LEÓN	Cistierna
CASTILLA Y LEON	LEÓN	Corbillos de los Oteros
CASTILLA Y LEON	LEÓN	Crémenes
CASTILLA Y LEON	LEÓN	Cuadros
CASTILLA Y LEON	LEÓN	Cubillas de los Oteros
CASTILLA Y LEON	LEÓN	Cubillas de Rueda
CASTILLA Y LEON	LEÓN	Destriana
CASTILLA Y LEON	LEÓN	Ercina, La
CASTILLA Y LEON	LEÓN	Escobar de Campos
CASTILLA Y LEON	LEÓN	Fresno de la Vega
CASTILLA Y LEON	LEÓN	Fuentes de Carbajal
CASTILLA Y LEON	LEÓN	Garrafe de Torío
CASTILLA Y LEON	LEÓN	Gordaliza del Pino
CASTILLA Y LEON	LEÓN	Gordoncillo
CASTILLA Y LEON	LEÓN	Gradefes
CASTILLA Y LEON	LEÓN	Grajal de Campos
CASTILLA Y LEON	LEÓN	Gusendos de los Oteros
CASTILLA Y LEON	LEÓN	Hospital de Órbigo
CASTILLA Y LEON	LEÓN	Izagre
CASTILLA Y LEON	LEÓN	Joarilla de las Matas
CASTILLA Y LEON	LEÓN	Laguna Dalga
CASTILLA Y LEON	LEÓN	Laguna de Negrillos

COMUNIDAD AUTÓNOMA	PROVINCIA	MUNICIPIO
CASTILLA Y LEON	LEÓN	León
CASTILLA Y LEON	LEÓN	Llamas de la Ribera
CASTILLA Y LEON	LEÓN	Magaz de Cepeda
CASTILLA Y LEON	LEÓN	Mansilla de las Mulas
CASTILLA Y LEON	LEÓN	Mansilla Mayor
CASTILLA Y LEON	LEÓN	Maraña
CASTILLA Y LEON	LEÓN	Matadeón de los Oteros
CASTILLA Y LEON	LEÓN	Matallana de Torío
CASTILLA Y LEON	LEÓN	Matanza
CASTILLA Y LEON	LEÓN	Omañas, Las
CASTILLA Y LEON	LEÓN	Onzonilla
CASTILLA Y LEON	LEÓN	Oseja de Sajambre
CASTILLA Y LEON	LEÓN	Pajares de los Oteros
CASTILLA Y LEON	LEÓN	Palacios de la Valduerna
CASTILLA Y LEON	LEÓN	Pobladura de Pelayo García
CASTILLA Y LEON	LEÓN	Pola de Gordón, La
CASTILLA Y LEON	LEÓN	Posada de Valdeón
CASTILLA Y LEON	LEÓN	Prado de la Guzpeña
CASTILLA Y LEON	LEÓN	Prioro
CASTILLA Y LEON	LEÓN	Puebla de Lillo
CASTILLA Y LEON	LEÓN	Quintana del Castillo
CASTILLA Y LEON	LEÓN	Regueras de Arriba
CASTILLA Y LEON	LEÓN	Reyero
CASTILLA Y LEON	LEÓN	Riaño
CASTILLA Y LEON	LEÓN	Riego de la Vega
CASTILLA Y LEON	LEÓN	Rioseco de Tapia
CASTILLA Y LEON	LEÓN	Robla, La
CASTILLA Y LEON	LEÓN	Sabero
CASTILLA Y LEON	LEÓN	Sahagún
CASTILLA Y LEON	LEÓN	San Andrés del Rabanedo
CASTILLA Y LEON	LEÓN	San Cristóbal de la Polantera
CASTILLA Y LEON	LEÓN	San Justo de la Vega
CASTILLA Y LEON	LEÓN	San Millán de los Caballeros
CASTILLA Y LEON	LEÓN	San Pedro Bercianos
CASTILLA Y LEON	LEÓN	Santa Colomba de Curueño
CASTILLA Y LEON	LEÓN	Santa Cristina de Valmadrigal
CASTILLA Y LEON	LEÓN	Santa María de la Isla
CASTILLA Y LEON	LEÓN	Santa María de Ordás
CASTILLA Y LEON	LEÓN	Santa María del Monte de Cea
CASTILLA Y LEON	LEÓN	Santa María del Páramo
CASTILLA Y LEON	LEÓN	Santa Marina del Rey
CASTILLA Y LEON	LEÓN	Santas Martas
CASTILLA Y LEON	LEÓN	Santiago Millas
CASTILLA Y LEON	LEÓN	Santovenia de la Valdoncina
CASTILLA Y LEON	LEÓN	Sarriegos
CASTILLA Y LEON	LEÓN	Sena de Luna
CASTILLA Y LEON	LEÓN	Soto de la Vega
CASTILLA Y LEON	LEÓN	Soto y Amío
CASTILLA Y LEON	LEÓN	Toral de los Guzmanes
CASTILLA Y LEON	LEÓN	Turcia
CASTILLA Y LEON	LEÓN	Urdiales del Páramo
CASTILLA Y LEON	LEÓN	Val de San Lorenzo
CASTILLA Y LEON	LEÓN	Valdefresno
CASTILLA Y LEON	LEÓN	Valdefuentes del Páramo
CASTILLA Y LEON	LEÓN	Valdelugueros
CASTILLA Y LEON	LEÓN	Valdemora
CASTILLA Y LEON	LEÓN	Valdepiélagos
CASTILLA Y LEON	LEÓN	Valdepolo
CASTILLA Y LEON	LEÓN	Valderas

COMUNIDAD AUTÓNOMA	PROVINCIA	MUNICIPIO
CASTILLA Y LEON	LEÓN	Valderrey
CASTILLA Y LEON	LEÓN	Valderrueda
CASTILLA Y LEON	LEÓN	Valdevimbre
CASTILLA Y LEON	LEÓN	Valencia de Don Juan
CASTILLA Y LEON	LEÓN	Vallecillo
CASTILLA Y LEON	LEÓN	Valverde de la Virgen
CASTILLA Y LEON	LEÓN	Valverde-Enrique
CASTILLA Y LEON	LEÓN	Vecilla, La
CASTILLA Y LEON	LEÓN	Vega de Infanzones
CASTILLA Y LEON	LEÓN	Vegacervera
CASTILLA Y LEON	LEÓN	Vegaquemada
CASTILLA Y LEON	LEÓN	Vegas del Condado
CASTILLA Y LEON	LEÓN	Villabraz
CASTILLA Y LEON	LEÓN	Villadangos del Páramo
CASTILLA Y LEON	LEÓN	Villademor de la Vega
CASTILLA Y LEON	LEÓN	Villagatón
CASTILLA Y LEON	LEÓN	Villamandos
CASTILLA Y LEON	LEÓN	Villamañán
CASTILLA Y LEON	LEÓN	Villamartín de Don Sancho
CASTILLA Y LEON	LEÓN	Villamejil
CASTILLA Y LEON	LEÓN	Villamol
CASTILLA Y LEON	LEÓN	Villamontán de la Valduerna
CASTILLA Y LEON	LEÓN	Villamoratiel de las Matas
CASTILLA Y LEON	LEÓN	Villanueva de las Manzanas
CASTILLA Y LEON	LEÓN	Villaobispo de Otero
CASTILLA Y LEON	LEÓN	Villaornate y Castro
CASTILLA Y LEON	LEÓN	Villaquejida
CASTILLA Y LEON	LEÓN	Villaquilambre
CASTILLA Y LEON	LEÓN	Villarejo de Órbigo
CASTILLA Y LEON	LEÓN	Villares de Órbigo
CASTILLA Y LEON	LEÓN	Villasabariego
CASTILLA Y LEON	LEÓN	Villaselán
CASTILLA Y LEON	LEÓN	Villaturiel
CASTILLA Y LEON	LEÓN	Villazala
CASTILLA Y LEON	LEÓN	Villazanzo de Valderaduey
CASTILLA Y LEON	LEÓN	Zotes del Páramo
CASTILLA Y LEON	PALENCIA	Abarca de Campos
CASTILLA Y LEON	PALENCIA	Ampudia
CASTILLA Y LEON	PALENCIA	Autillo de Campos
CASTILLA Y LEON	PALENCIA	Baquerín de Campos
CASTILLA Y LEON	PALENCIA	Belmonte de Campos
CASTILLA Y LEON	PALENCIA	Boada de Campos
CASTILLA Y LEON	PALENCIA	Boadilla de Rioseco
CASTILLA Y LEON	PALENCIA	Capillas
CASTILLA Y LEON	PALENCIA	Castil de Vela
CASTILLA Y LEON	PALENCIA	Castromocho
CASTILLA Y LEON	PALENCIA	Cervatos de la Cueva
CASTILLA Y LEON	PALENCIA	Cisneros
CASTILLA Y LEON	PALENCIA	Frechilla
CASTILLA Y LEON	PALENCIA	Fresno del Río
CASTILLA Y LEON	PALENCIA	Guardo
CASTILLA Y LEON	PALENCIA	Guaza de Campos
CASTILLA Y LEON	PALENCIA	Lagartos
CASTILLA Y LEON	PALENCIA	Ledigos
CASTILLA Y LEON	PALENCIA	Mantinos
CASTILLA Y LEON	PALENCIA	Mazuecos de Valdeginete
CASTILLA Y LEON	PALENCIA	Meneses de Campos
CASTILLA Y LEON	PALENCIA	Moratinos
CASTILLA Y LEON	PALENCIA	Pino del Río

COMUNIDAD AUTÓNOMA	PROVINCIA	MUNICIPIO
CASTILLA Y LEON	PALENCIA	Población de Arroyo
CASTILLA Y LEON	PALENCIA	Pozo de Urama
CASTILLA Y LEON	PALENCIA	San Román de la Cuba
CASTILLA Y LEON	PALENCIA	Torremormojón
CASTILLA Y LEON	PALENCIA	Triollo
CASTILLA Y LEON	PALENCIA	Valle del Retortillo
CASTILLA Y LEON	PALENCIA	Velilla del Río Carrión
CASTILLA Y LEON	PALENCIA	Villacidaler
CASTILLA Y LEON	PALENCIA	Villada
CASTILLA Y LEON	PALENCIA	Villalba de Guardo
CASTILLA Y LEON	PALENCIA	Villalcón
CASTILLA Y LEON	PALENCIA	Villamartín de Campos
CASTILLA Y LEON	PALENCIA	Villarramiel
CASTILLA Y LEON	PALENCIA	Villerías de Campos
CASTILLA Y LEON	VALLADOLID	Becilla de Valderaduey
CASTILLA Y LEON	VALLADOLID	Berrueces
CASTILLA Y LEON	VALLADOLID	Bolaños de Campos
CASTILLA Y LEON	VALLADOLID	Bustillo de Chaves
CASTILLA Y LEON	VALLADOLID	Cabezón de Valderaduey
CASTILLA Y LEON	VALLADOLID	Castrobol
CASTILLA Y LEON	VALLADOLID	Castroponce
CASTILLA Y LEON	VALLADOLID	Ceinos de Campos
CASTILLA Y LEON	VALLADOLID	Cuenca de Campos
CASTILLA Y LEON	VALLADOLID	Fontihoyuelo
CASTILLA Y LEON	VALLADOLID	Gatón de Campos
CASTILLA Y LEON	VALLADOLID	Herrín de Campos
CASTILLA Y LEON	VALLADOLID	Mayorga
CASTILLA Y LEON	VALLADOLID	Medina de Rioseco
CASTILLA Y LEON	VALLADOLID	Melgar de Abajo
CASTILLA Y LEON	VALLADOLID	Melgar de Arriba
CASTILLA Y LEON	VALLADOLID	Monasterio de Vega
CASTILLA Y LEON	VALLADOLID	Moral de la Reina
CASTILLA Y LEON	VALLADOLID	Palazuelo de Vedija
CASTILLA Y LEON	VALLADOLID	Roales de Campos
CASTILLA Y LEON	VALLADOLID	Saelices de Mayorga
CASTILLA Y LEON	VALLADOLID	Santervás de Campos
CASTILLA Y LEON	VALLADOLID	Tamariz de Campos
CASTILLA Y LEON	VALLADOLID	Unión de Campos, La
CASTILLA Y LEON	VALLADOLID	Urones de Castroponce
CASTILLA Y LEON	VALLADOLID	Valdenebro de los Valles
CASTILLA Y LEON	VALLADOLID	Valdunquillo
CASTILLA Y LEON	VALLADOLID	Vega de Ruiponce
CASTILLA Y LEON	VALLADOLID	Villabaruz de Campos
CASTILLA Y LEON	VALLADOLID	Villacarralón
CASTILLA Y LEON	VALLADOLID	Villacid de Campos
CASTILLA Y LEON	VALLADOLID	Villafrades de Campos
CASTILLA Y LEON	VALLADOLID	Villagómez la Nueva
CASTILLA Y LEON	VALLADOLID	Villalán de Campos
CASTILLA Y LEON	VALLADOLID	Villalba de la Loma
CASTILLA Y LEON	VALLADOLID	Villalón de Campos
CASTILLA Y LEON	VALLADOLID	Villanueva de la Condesa
CASTILLA Y LEON	VALLADOLID	Villanueva de San Mancio
CASTILLA Y LEON	VALLADOLID	Villavicencio de los Caballeros
CASTILLA Y LEON	ZAMORA	Arrabalde
CASTILLA Y LEON	ZAMORA	Bretó
CASTILLA Y LEON	ZAMORA	Bretocino
CASTILLA Y LEON	ZAMORA	Burganes de Valverde
CASTILLA Y LEON	ZAMORA	Coomonte
CASTILLA Y LEON	ZAMORA	Friera de Valverde

COMUNIDAD AUTÓNOMA	PROVINCIA	MUNICIPIO
CASTILLA Y LEON	ZAMORA	Fuentes de Ropel
CASTILLA Y LEON	ZAMORA	Matilla de Arzón
CASTILLA Y LEON	ZAMORA	Micereces de Tera
CASTILLA Y LEON	ZAMORA	Morales de Rey
CASTILLA Y LEON	ZAMORA	Morales de Valverde
CASTILLA Y LEON	ZAMORA	Navianos de Valverde
CASTILLA Y LEON	ZAMORA	Pública de Valverde
CASTILLA Y LEON	ZAMORA	San Cristóbal de Entreviñas
CASTILLA Y LEON	ZAMORA	San Miguel del Valle
CASTILLA Y LEON	ZAMORA	Santa María de la Vega
CASTILLA Y LEON	ZAMORA	Santa María de Valverde
CASTILLA Y LEON	ZAMORA	Valdescorriel
CASTILLA Y LEON	ZAMORA	Villaferrueña
CASTILLA Y LEON	ZAMORA	Villaveza de Valverde
CASTILLA Y LEON	ZAMORA	Villaveza del Agua

PROYECTO DE TRANSICIÓN

MATARÓ

FECHA LÍMITE DEL CESE:

30 DE JUNIO DE 2009

COMUNIDAD AUTÓNOMA	PROVINCIA	MUNICIPIO
CATALUÑA	BARCELONA	Aiguafreda
CATALUÑA	BARCELONA	Ametlla del Vallès, L'
CATALUÑA	BARCELONA	Arenys de Mar
CATALUÑA	BARCELONA	Arenys de Munt
CATALUÑA	BARCELONA	Argentona
CATALUÑA	BARCELONA	Cabrera de Mar
CATALUÑA	BARCELONA	Cabrils
CATALUÑA	BARCELONA	Caldes d'Estrac
CATALUÑA	BARCELONA	Calella
CATALUÑA	BARCELONA	Campins
CATALUÑA	BARCELONA	Canet de Mar
CATALUÑA	BARCELONA	Canovelles
CATALUÑA	BARCELONA	Cànoves i Samalús
CATALUÑA	BARCELONA	Cardedeu
CATALUÑA	BARCELONA	Dosrius
CATALUÑA	BARCELONA	Figaró-Montmany
CATALUÑA	BARCELONA	Fogars de la Selva
CATALUÑA	BARCELONA	Fogars de Montclús
CATALUÑA	BARCELONA	Franqueses del Vallès, Les
CATALUÑA	BARCELONA	Garriga, La
CATALUÑA	BARCELONA	Granollers
CATALUÑA	BARCELONA	Gualba
CATALUÑA	BARCELONA	Llinars del Vallès
CATALUÑA	BARCELONA	Malgrat de Mar
CATALUÑA	BARCELONA	Mataró
CATALUÑA	BARCELONA	Montseny
CATALUÑA	BARCELONA	Òrrius
CATALUÑA	BARCELONA	Palafolls
CATALUÑA	BARCELONA	Pineda de Mar
CATALUÑA	BARCELONA	Premià de Dalt
CATALUÑA	BARCELONA	Premià de Mar
CATALUÑA	BARCELONA	Roca del Vallès, La
CATALUÑA	BARCELONA	Sant Andreu de Llavaneres
CATALUÑA	BARCELONA	Sant Antoni de Vilamajor
CATALUÑA	BARCELONA	Sant Cebrià de Vallalta
CATALUÑA	BARCELONA	Sant Celoni
CATALUÑA	BARCELONA	Sant Esteve de Palautordera
CATALUÑA	BARCELONA	Sant Iscle de Vallalta
CATALUÑA	BARCELONA	Sant Pere de Vilamajor
CATALUÑA	BARCELONA	Sant Pol de Mar
CATALUÑA	BARCELONA	Sant Vicenç de Montalt
CATALUÑA	BARCELONA	Santa Maria de Palautordera
CATALUÑA	BARCELONA	Santa Susanna
CATALUÑA	BARCELONA	Tagamanent
CATALUÑA	BARCELONA	Tordera
CATALUÑA	BARCELONA	Vallgorguina
CATALUÑA	BARCELONA	Vallromanes
CATALUÑA	BARCELONA	Vilalba Sasserra
CATALUÑA	BARCELONA	Vilanova del Vallès
CATALUÑA	BARCELONA	Vilassar de Dalt
CATALUÑA	BARCELONA	Vilassar de Mar

PROYECTO DE TRANSICIÓN

MEDA

FECHA LÍMITE DEL CESE:

31 DE DICIEMBRE DE 2009

COMUNIDAD AUTÓNOMA	PROVINCIA	MUNICIPIO
CASTILLA Y LEÓN	LEÓN	Puente de Domingo Flórez
GALICIA	LUGO	Bóveda
GALICIA	LUGO	Carballedo
GALICIA	LUGO	Chantada
GALICIA	LUGO	Monforte de Lemos
GALICIA	LUGO	Pantón
GALICIA	LUGO	Pobra do Brollón, A
GALICIA	LUGO	Saviñao, O
GALICIA	LUGO	Sober
GALICIA	OURENSE	Allariz
GALICIA	OURENSE	Amoeiro
GALICIA	OURENSE	Arnoia, A
GALICIA	OURENSE	Avión
GALICIA	OURENSE	Baltar
GALICIA	OURENSE	Bande
GALICIA	OURENSE	Baños de Molgas
GALICIA	OURENSE	Barbadás
GALICIA	OURENSE	Barco de Valdeorras, O
GALICIA	OURENSE	Beade
GALICIA	OURENSE	Beariz
GALICIA	OURENSE	Blancos, Os
GALICIA	OURENSE	Boborás
GALICIA	OURENSE	Bola, A
GALICIA	OURENSE	Calvos de Randín
GALICIA	OURENSE	Carballeda de Avia
GALICIA	OURENSE	Carballeda de Valdeorras
GALICIA	OURENSE	Carballiño, O
GALICIA	OURENSE	Cartelle
GALICIA	OURENSE	Castro de Miño
GALICIA	OURENSE	Castro Caldelas
GALICIA	OURENSE	Celanova
GALICIA	OURENSE	Cenlle
GALICIA	OURENSE	Chandrexa de Queixa
GALICIA	OURENSE	Coles
GALICIA	OURENSE	Cortegada
GALICIA	OURENSE	Entrimo
GALICIA	OURENSE	Esgos
GALICIA	OURENSE	Gomesende
GALICIA	OURENSE	Irixe, O
GALICIA	OURENSE	Leiro
GALICIA	OURENSE	Lobeira
GALICIA	OURENSE	Lobios
GALICIA	OURENSE	Maceda
GALICIA	OURENSE	Maside
GALICIA	OURENSE	Melón
GALICIA	OURENSE	Merca, A
GALICIA	OURENSE	Montederramo
GALICIA	OURENSE	Muíños
GALICIA	OURENSE	Nogueira de Ramuín
GALICIA	OURENSE	Ourense
GALICIA	OURENSE	Paderne de Allariz
GALICIA	OURENSE	Padrenda
GALICIA	OURENSE	Parada de Sil
GALICIA	OURENSE	Pereiro de Aguiar, O

COMUNIDAD AUTÓNOMA	PROVINCIA	MUNICIPIO
GALICIA	OURENSE	Peroxa, A
GALICIA	OURENSE	Petín
GALICIA	OURENSE	Piñor
GALICIA	OURENSE	Pobra de Trives, A
GALICIA	OURENSE	Pontedeva
GALICIA	OURENSE	Porqueira
GALICIA	OURENSE	Punxín
GALICIA	OURENSE	Quintela de Leirado
GALICIA	OURENSE	Rairiz de Veiga
GALICIA	OURENSE	Ramirás
GALICIA	OURENSE	Ribadavia
GALICIA	OURENSE	Rúa, A
GALICIA	OURENSE	Rubiá
GALICIA	OURENSE	San Amaro
GALICIA	OURENSE	San Cibrao das Viñas
GALICIA	OURENSE	San Cristovo de Cea
GALICIA	OURENSE	San Xoán de Río
GALICIA	OURENSE	Sandiás
GALICIA	OURENSE	Sarreaus
GALICIA	OURENSE	Taboadela
GALICIA	OURENSE	Teixeira, A
GALICIA	OURENSE	Toén
GALICIA	OURENSE	Trasmiras
GALICIA	OURENSE	Verea
GALICIA	OURENSE	Vilamarín
GALICIA	OURENSE	Vilamartín de Valdeorras
GALICIA	OURENSE	Vilar de Barrio
GALICIA	OURENSE	Vilar de Santos
GALICIA	OURENSE	Xinzo de Limia
GALICIA	OURENSE	Xunqueira de Ambía
GALICIA	OURENSE	Xunqueira de Espadanedo
GALICIA	PONTEVEDRA	Dozón

PROYECTO DE TRANSICIÓN		MELILLA
FECHA LÍMITE DEL CESE:		30 DE JUNIO DE 2009
COMUNIDAD AUTÓNOMA	PROVINCIA	MUNICIPIO
MELILLA	MELILLA	Melilla

PROYECTO DE TRANSICIÓN

MIJAS

FECHA LÍMITE DEL CESE:

3 DE ABRIL DE 2010

COMUNIDAD AUTÓNOMA	PROVINCIA	MUNICIPIO
ANDALUCIA	MÁLAGA	Alcaucín
ANDALUCIA	MÁLAGA	Alfarnate
ANDALUCIA	MÁLAGA	Alfarnatejo
ANDALUCIA	MÁLAGA	Algarrobo
ANDALUCIA	MÁLAGA	Alhaurín de la Torre
ANDALUCIA	MÁLAGA	Alhaurín el Grande
ANDALUCIA	MÁLAGA	Almáchar
ANDALUCIA	MÁLAGA	Almogía
ANDALUCIA	MÁLAGA	Álora
ANDALUCIA	MÁLAGA	Alozaina
ANDALUCIA	MÁLAGA	Árchez
ANDALUCIA	MÁLAGA	Ardales
ANDALUCIA	MÁLAGA	Arenas
ANDALUCIA	MÁLAGA	Benalmádena
ANDALUCIA	MÁLAGA	Benamargosa
ANDALUCIA	MÁLAGA	Benamocarra
ANDALUCIA	MÁLAGA	Borge, El
ANDALUCIA	MÁLAGA	Burgo, El
ANDALUCIA	MÁLAGA	Campillos
ANDALUCIA	MÁLAGA	Canillas de Aceituno
ANDALUCIA	MÁLAGA	Canillas de Albaida
ANDALUCIA	MÁLAGA	Carratraca
ANDALUCIA	MÁLAGA	Cártama
ANDALUCIA	MÁLAGA	Casabermeja
ANDALUCIA	MÁLAGA	Casarabonela
ANDALUCIA	MÁLAGA	Coín
ANDALUCIA	MÁLAGA	Colmenar
ANDALUCIA	MÁLAGA	Comares
ANDALUCIA	MÁLAGA	Cómpeta
ANDALUCIA	MÁLAGA	Cútar
ANDALUCIA	MÁLAGA	Frigiliana
ANDALUCIA	MÁLAGA	Fuengirola
ANDALUCIA	MÁLAGA	Guaro
ANDALUCIA	MÁLAGA	Istán
ANDALUCIA	MÁLAGA	Iznate
ANDALUCIA	MÁLAGA	Macharaviaya
ANDALUCIA	MÁLAGA	Málaga
ANDALUCIA	MÁLAGA	Manilva
ANDALUCIA	MÁLAGA	Marbella
ANDALUCIA	MÁLAGA	Mijas
ANDALUCIA	MÁLAGA	Moclinejo
ANDALUCIA	MÁLAGA	Monda
ANDALUCIA	MÁLAGA	Nerja
ANDALUCIA	MÁLAGA	Ojén
ANDALUCIA	MÁLAGA	Periana
ANDALUCIA	MÁLAGA	Pizarra
ANDALUCIA	MÁLAGA	Rincón de la Victoria
ANDALUCIA	MÁLAGA	Riogordo
ANDALUCIA	MÁLAGA	Salares
ANDALUCIA	MÁLAGA	Sayalonga
ANDALUCIA	MÁLAGA	Sedella
ANDALUCIA	MÁLAGA	Tolox
ANDALUCIA	MÁLAGA	Torremolinos
ANDALUCIA	MÁLAGA	Torrox

COMUNIDAD AUTÓNOMA	PROVINCIA	MUNICIPIO
ANDALUCIA	MÁLAGA	Totalán
ANDALUCIA	MÁLAGA	Valle de Abdalajís
ANDALUCIA	MÁLAGA	Vélez-Málaga
ANDALUCIA	MÁLAGA	Viñuela
ANDALUCIA	MÁLAGA	Yunquera

COMUNIDAD AUTÓNOMA	PROVINCIA	MUNICIPIO
COMUNIDAD VALENCIANA	ALICANTE	Agres
COMUNIDAD VALENCIANA	ALICANTE	Alfafara
COMUNIDAD VALENCIANA	VALENCIA	Ador
COMUNIDAD VALENCIANA	VALENCIA	Agullent
COMUNIDAD VALENCIANA	VALENCIA	Aielo de Malferit
COMUNIDAD VALENCIANA	VALENCIA	Aielo de Rugat
COMUNIDAD VALENCIANA	VALENCIA	Albaida
COMUNIDAD VALENCIANA	VALENCIA	Alberic
COMUNIDAD VALENCIANA	VALENCIA	Alcàntera de Xúquer
COMUNIDAD VALENCIANA	VALENCIA	Alcúdia de Crespins, l'
COMUNIDAD VALENCIANA	VALENCIA	Alcúdia, l'
COMUNIDAD VALENCIANA	VALENCIA	Alfarp
COMUNIDAD VALENCIANA	VALENCIA	Alfarrasí
COMUNIDAD VALENCIANA	VALENCIA	Alfauir
COMUNIDAD VALENCIANA	VALENCIA	Almiserà
COMUNIDAD VALENCIANA	VALENCIA	Almoines
COMUNIDAD VALENCIANA	VALENCIA	Alqueria de la Comtessa, l'
COMUNIDAD VALENCIANA	VALENCIA	Alzira
COMUNIDAD VALENCIANA	VALENCIA	Anna
COMUNIDAD VALENCIANA	VALENCIA	Antella
COMUNIDAD VALENCIANA	VALENCIA	Atzeneta d'Albaida
COMUNIDAD VALENCIANA	VALENCIA	Ayora
COMUNIDAD VALENCIANA	VALENCIA	Barx
COMUNIDAD VALENCIANA	VALENCIA	Barxeta
COMUNIDAD VALENCIANA	VALENCIA	Bèlgida
COMUNIDAD VALENCIANA	VALENCIA	Bellreguard
COMUNIDAD VALENCIANA	VALENCIA	Bellús
COMUNIDAD VALENCIANA	VALENCIA	Beneixida
COMUNIDAD VALENCIANA	VALENCIA	Beniarjó
COMUNIDAD VALENCIANA	VALENCIA	Beniatjar
COMUNIDAD VALENCIANA	VALENCIA	Benicolet
COMUNIDAD VALENCIANA	VALENCIA	Benifairó de la Valldigna
COMUNIDAD VALENCIANA	VALENCIA	Beniflá
COMUNIDAD VALENCIANA	VALENCIA	Benigànim
COMUNIDAD VALENCIANA	VALENCIA	Benimodo
COMUNIDAD VALENCIANA	VALENCIA	Benimuslem
COMUNIDAD VALENCIANA	VALENCIA	Benissoda
COMUNIDAD VALENCIANA	VALENCIA	Benisuera
COMUNIDAD VALENCIANA	VALENCIA	Bicorp
COMUNIDAD VALENCIANA	VALENCIA	Bolbaite
COMUNIDAD VALENCIANA	VALENCIA	Bufali
COMUNIDAD VALENCIANA	VALENCIA	Canals
COMUNIDAD VALENCIANA	VALENCIA	Carcaixent
COMUNIDAD VALENCIANA	VALENCIA	Càrcer
COMUNIDAD VALENCIANA	VALENCIA	Carlet
COMUNIDAD VALENCIANA	VALENCIA	Carrícola
COMUNIDAD VALENCIANA	VALENCIA	Castelló de Rugat
COMUNIDAD VALENCIANA	VALENCIA	Castellonet de la Conquesta
COMUNIDAD VALENCIANA	VALENCIA	Catadau
COMUNIDAD VALENCIANA	VALENCIA	Cerdà
COMUNIDAD VALENCIANA	VALENCIA	Chella
COMUNIDAD VALENCIANA	VALENCIA	Cofrentes
COMUNIDAD VALENCIANA	VALENCIA	Cortes de Pallás
COMUNIDAD VALENCIANA	VALENCIA	Cotes

COMUNIDAD AUTÓNOMA	PROVINCIA	MUNICIPIO
COMUNIDAD VALENCIANA	VALENCIA	Daimús
COMUNIDAD VALENCIANA	VALENCIA	Dos Aguas
COMUNIDAD VALENCIANA	VALENCIA	Enguera
COMUNIDAD VALENCIANA	VALENCIA	Énova, l'
COMUNIDAD VALENCIANA	VALENCIA	Estubeny
COMUNIDAD VALENCIANA	VALENCIA	Favara
COMUNIDAD VALENCIANA	VALENCIA	Font d'En Carròs, la
COMUNIDAD VALENCIANA	VALENCIA	Gandía
COMUNIDAD VALENCIANA	VALENCIA	Gavarda
COMUNIDAD VALENCIANA	VALENCIA	Genovés
COMUNIDAD VALENCIANA	VALENCIA	Godelleta
COMUNIDAD VALENCIANA	VALENCIA	Granja de la Costera, la
COMUNIDAD VALENCIANA	VALENCIA	Guadasequies
COMUNIDAD VALENCIANA	VALENCIA	Guadassuar
COMUNIDAD VALENCIANA	VALENCIA	Guardamar de la Safor
COMUNIDAD VALENCIANA	VALENCIA	Jalance
COMUNIDAD VALENCIANA	VALENCIA	Jarafuel
COMUNIDAD VALENCIANA	VALENCIA	Llanera de Ranes
COMUNIDAD VALENCIANA	VALENCIA	Llocnou de Sant Jeroni
COMUNIDAD VALENCIANA	VALENCIA	Llocnou d'En Fenollet
COMUNIDAD VALENCIANA	VALENCIA	Llombai
COMUNIDAD VALENCIANA	VALENCIA	Llosa de Ranes, la
COMUNIDAD VALENCIANA	VALENCIA	Llutxent
COMUNIDAD VALENCIANA	VALENCIA	Manuel
COMUNIDAD VALENCIANA	VALENCIA	Masalavés
COMUNIDAD VALENCIANA	VALENCIA	Millares
COMUNIDAD VALENCIANA	VALENCIA	Miramar
COMUNIDAD VALENCIANA	VALENCIA	Mogente/Moixent
COMUNIDAD VALENCIANA	VALENCIA	Monserrat
COMUNIDAD VALENCIANA	VALENCIA	Montaverner
COMUNIDAD VALENCIANA	VALENCIA	Montesa
COMUNIDAD VALENCIANA	VALENCIA	Montichelvo
COMUNIDAD VALENCIANA	VALENCIA	Montroy
COMUNIDAD VALENCIANA	VALENCIA	Navarrés
COMUNIDAD VALENCIANA	VALENCIA	Novelé/Novetlè
COMUNIDAD VALENCIANA	VALENCIA	Oliva
COMUNIDAD VALENCIANA	VALENCIA	Olleria, l'
COMUNIDAD VALENCIANA	VALENCIA	Ontinyent
COMUNIDAD VALENCIANA	VALENCIA	Otos
COMUNIDAD VALENCIANA	VALENCIA	Palma de Gandía
COMUNIDAD VALENCIANA	VALENCIA	Palmera
COMUNIDAD VALENCIANA	VALENCIA	Palomar, el
COMUNIDAD VALENCIANA	VALENCIA	Piles
COMUNIDAD VALENCIANA	VALENCIA	Pinet
COMUNIDAD VALENCIANA	VALENCIA	Pobla del Duc, la
COMUNIDAD VALENCIANA	VALENCIA	Pobla Llarga, la
COMUNIDAD VALENCIANA	VALENCIA	Potrías
COMUNIDAD VALENCIANA	VALENCIA	Quatretonda
COMUNIDAD VALENCIANA	VALENCIA	Quesa
COMUNIDAD VALENCIANA	VALENCIA	Rafelcofer
COMUNIDAD VALENCIANA	VALENCIA	Rafelguaraf
COMUNIDAD VALENCIANA	VALENCIA	Ráfol de Salem
COMUNIDAD VALENCIANA	VALENCIA	Real de Gandía
COMUNIDAD VALENCIANA	VALENCIA	Real de Montroi
COMUNIDAD VALENCIANA	VALENCIA	Rotglà i Corberà
COMUNIDAD VALENCIANA	VALENCIA	Rótova
COMUNIDAD VALENCIANA	VALENCIA	Rugat
COMUNIDAD VALENCIANA	VALENCIA	Salem
COMUNIDAD VALENCIANA	VALENCIA	San Juan de Énova

COMUNIDAD AUTÓNOMA	PROVINCIA	MUNICIPIO
COMUNIDAD VALENCIANA	VALENCIA	Sellent
COMUNIDAD VALENCIANA	VALENCIA	Sempere
COMUNIDAD VALENCIANA	VALENCIA	Senyera
COMUNIDAD VALENCIANA	VALENCIA	Simat de la Valldigna
COMUNIDAD VALENCIANA	VALENCIA	Sumacàrcer
COMUNIDAD VALENCIANA	VALENCIA	Tavernes de la Valldigna
COMUNIDAD VALENCIANA	VALENCIA	Teresa de Cofrentes
COMUNIDAD VALENCIANA	VALENCIA	Terrateig
COMUNIDAD VALENCIANA	VALENCIA	Torrella
COMUNIDAD VALENCIANA	VALENCIA	Tous
COMUNIDAD VALENCIANA	VALENCIA	Turís
COMUNIDAD VALENCIANA	VALENCIA	Vallada
COMUNIDAD VALENCIANA	VALENCIA	Vallés
COMUNIDAD VALENCIANA	VALENCIA	Villalonga
COMUNIDAD VALENCIANA	VALENCIA	Villanueva de Castellón
COMUNIDAD VALENCIANA	VALENCIA	Xàtiva
COMUNIDAD VALENCIANA	VALENCIA	Xeraco
COMUNIDAD VALENCIANA	VALENCIA	Xeresa
COMUNIDAD VALENCIANA	VALENCIA	Zarra
COMUNIDAD VALENCIANA	VALENCIA	Benirredrà

PROYECTO DE TRANSICIÓN

MONREAL

FECHA LÍMITE DEL CESE:

31 DE DICIEMBRE DE 2009

COMUNIDAD AUTÓNOMA	PROVINCIA	MUNICIPIO
ARAGON	HUESCA	Ansó
ARAGON	HUESCA	Aragüés del Puerto
ARAGON	HUESCA	Bailo
ARAGON	HUESCA	Fago
ARAGON	HUESCA	Jasa
ARAGON	HUESCA	Valle de Hecho
ARAGON	ZARAGOZA	Artieda
ARAGON	ZARAGOZA	Bagüés
ARAGON	ZARAGOZA	Castiliscar
ARAGON	ZARAGOZA	Isuerre
ARAGON	ZARAGOZA	Layana
ARAGON	ZARAGOZA	Lobera de Onsella
ARAGON	ZARAGOZA	Longás
ARAGON	ZARAGOZA	Mianos
ARAGON	ZARAGOZA	Navardún
ARAGON	ZARAGOZA	Pintanos, Los
ARAGON	ZARAGOZA	Sádaba
ARAGON	ZARAGOZA	Salvatierra de Esca
ARAGON	ZARAGOZA	Sigüés
ARAGON	ZARAGOZA	Sos del Rey Católico
ARAGON	ZARAGOZA	Uncastillo
ARAGON	ZARAGOZA	Undués de Lerda
ARAGON	ZARAGOZA	Urriés
LA RIOJA	RIOJA, LA	Alcanadre
LA RIOJA	RIOJA, LA	Ausejo
LA RIOJA	RIOJA, LA	Bergasa
LA RIOJA	RIOJA, LA	Calahorra
LA RIOJA	RIOJA, LA	Corera
LA RIOJA	RIOJA, LA	Galilea
LA RIOJA	RIOJA, LA	Lagunilla del Jubera
LA RIOJA	RIOJA, LA	Leza de Río Leza
LA RIOJA	RIOJA, LA	Ocón
LA RIOJA	RIOJA, LA	Redal, El
LA RIOJA	RIOJA, LA	Robres del Castillo
LA RIOJA	RIOJA, LA	Santa Engracia del Jubera
LA RIOJA	RIOJA, LA	Tudelilla
LA RIOJA	RIOJA, LA	Villar de Arnedo, El
NAVARRA	NAVARRA	Abáigar
NAVARRA	NAVARRA	Abárzuza
NAVARRA	NAVARRA	Abaurregaina/Abaurrea Alta
NAVARRA	NAVARRA	Aburrepea/Abaurrea Baja
NAVARRA	NAVARRA	Aberin
NAVARRA	NAVARRA	Adiós
NAVARRA	NAVARRA	Aguilar de Codés
NAVARRA	NAVARRA	Aibar/Oibar
NAVARRA	NAVARRA	Allín
NAVARRA	NAVARRA	Allo
NAVARRA	NAVARRA	Altsasu/Alsasua
NAVARRA	NAVARRA	Améscoa Baja
NAVARRA	NAVARRA	Ancín
NAVARRA	NAVARRA	Andosilla
NAVARRA	NAVARRA	Ansoáin
NAVARRA	NAVARRA	Anue
NAVARRA	NAVARRA	Añorbe

COMUNIDAD AUTÓNOMA	PROVINCIA	MUNICIPIO
NAVARRA	NAVARRA	Aoiz/Agoitz
NAVARRA	NAVARRA	Araitz
NAVARRA	NAVARRA	Arakil
NAVARRA	NAVARRA	Aranarache
NAVARRA	NAVARRA	Aranguren
NAVARRA	NAVARRA	Arantza
NAVARRA	NAVARRA	Aras
NAVARRA	NAVARRA	Arbizu
NAVARRA	NAVARRA	Arce/Artzi
NAVARRA	NAVARRA	Arcos, Los
NAVARRA	NAVARRA	Arellano
NAVARRA	NAVARRA	Aria
NAVARRA	NAVARRA	Aribe
NAVARRA	NAVARRA	Armañanzas
NAVARRA	NAVARRA	Arróniz
NAVARRA	NAVARRA	Arruazu
NAVARRA	NAVARRA	Artajona
NAVARRA	NAVARRA	Artazu
NAVARRA	NAVARRA	Atez
NAVARRA	NAVARRA	Auritz/Burquete
NAVARRA	NAVARRA	Ayegui
NAVARRA	NAVARRA	Azagra
NAVARRA	NAVARRA	Azuelo
NAVARRA	NAVARRA	Bakaiku
NAVARRA	NAVARRA	Barañain
NAVARRA	NAVARRA	Barásoain
NAVARRA	NAVARRA	Barbarin
NAVARRA	NAVARRA	Bargota
NAVARRA	NAVARRA	Basaburua
NAVARRA	NAVARRA	Baztan
NAVARRA	NAVARRA	Beintza-Labaien
NAVARRA	NAVARRA	Beire
NAVARRA	NAVARRA	Belascoáin
NAVARRA	NAVARRA	Berbinzana
NAVARRA	NAVARRA	Beriáin
NAVARRA	NAVARRA	Berrioplano
NAVARRA	NAVARRA	Berriozar
NAVARRA	NAVARRA	Bertizarana
NAVARRA	NAVARRA	Betelu
NAVARRA	NAVARRA	Bidaurreta
NAVARRA	NAVARRA	Biurrun-Olcoz
NAVARRA	NAVARRA	Burgui/Burgi
NAVARRA	NAVARRA	Burlada/Burlata
NAVARRA	NAVARRA	Busto, El
NAVARRA	NAVARRA	Cabredo
NAVARRA	NAVARRA	Cadreíta
NAVARRA	NAVARRA	Caparroso
NAVARRA	NAVARRA	Cárcar
NAVARRA	NAVARRA	Carcastillo
NAVARRA	NAVARRA	Cáseda
NAVARRA	NAVARRA	Castillonuevo
NAVARRA	NAVARRA	Cirauqui
NAVARRA	NAVARRA	Ciriza
NAVARRA	NAVARRA	Cizur
NAVARRA	NAVARRA	Desojo
NAVARRA	NAVARRA	Dicastillo
NAVARRA	NAVARRA	Donamaria
NAVARRA	NAVARRA	Doneztebe/Santesteban
NAVARRA	NAVARRA	Echarri

COMUNIDAD AUTÓNOMA	PROVINCIA	MUNICIPIO
NAVARRA	NAVARRA	Egüés
NAVARRA	NAVARRA	Elgorriaga
NAVARRA	NAVARRA	Enériz
NAVARRA	NAVARRA	Eratsun
NAVARRA	NAVARRA	Ergoiena
NAVARRA	NAVARRA	Erro
NAVARRA	NAVARRA	Eslava
NAVARRA	NAVARRA	Esparza de Salazar
NAVARRA	NAVARRA	Espronceda
NAVARRA	NAVARRA	Estella/Lizarra
NAVARRA	NAVARRA	Esteribar
NAVARRA	NAVARRA	Etayo
NAVARRA	NAVARRA	Etxarri-Aranatz
NAVARRA	NAVARRA	Etxauri
NAVARRA	NAVARRA	Eulate
NAVARRA	NAVARRA	Ezcabarte
NAVARRA	NAVARRA	Ezcároz/Ezkaroze
NAVARRA	NAVARRA	Ezkurra
NAVARRA	NAVARRA	Ezprogui
NAVARRA	NAVARRA	Falces
NAVARRA	NAVARRA	Funes
NAVARRA	NAVARRA	Galar
NAVARRA	NAVARRA	Gallipienzo
NAVARRA	NAVARRA	Gallués/Galoze
NAVARRA	NAVARRA	Garaioa
NAVARRA	NAVARRA	Garde
NAVARRA	NAVARRA	Garinoain
NAVARRA	NAVARRA	Garralda
NAVARRA	NAVARRA	Genevilla
NAVARRA	NAVARRA	Goizueta
NAVARRA	NAVARRA	Goñi
NAVARRA	NAVARRA	Güesa/Gorza
NAVARRA	NAVARRA	Guesálaz
NAVARRA	NAVARRA	Guirguillano
NAVARRA	NAVARRA	Hiriberri/Villanueva de Aezkoa
NAVARRA	NAVARRA	Huarte/Uharte
NAVARRA	NAVARRA	Ibargoiti
NAVARRA	NAVARRA	Igúzquiza
NAVARRA	NAVARRA	Imotz
NAVARRA	NAVARRA	Irañeta
NAVARRA	NAVARRA	Irurtzun
NAVARRA	NAVARRA	Isaba/Izaba
NAVARRA	NAVARRA	Ituren
NAVARRA	NAVARRA	Iturmendi
NAVARRA	NAVARRA	Iza
NAVARRA	NAVARRA	Izagaondoa
NAVARRA	NAVARRA	Izalzu/Itzaltzu
NAVARRA	NAVARRA	Jaurrieta
NAVARRA	NAVARRA	Javier
NAVARRA	NAVARRA	Juslapeña
NAVARRA	NAVARRA	Lakuntza
NAVARRA	NAVARRA	Lana
NAVARRA	NAVARRA	Lantz
NAVARRA	NAVARRA	Lapoblación
NAVARRA	NAVARRA	Larraona
NAVARRA	NAVARRA	Larraun
NAVARRA	NAVARRA	Lazagurría
NAVARRA	NAVARRA	Leache

COMUNIDAD AUTÓNOMA	PROVINCIA	MUNICIPIO
NAVARRA	NAVARRA	Legarda
NAVARRA	NAVARRA	Legaria
NAVARRA	NAVARRA	Leoz
NAVARRA	NAVARRA	Lerga
NAVARRA	NAVARRA	Lerín
NAVARRA	NAVARRA	Lezáun
NAVARRA	NAVARRA	Liédena
NAVARRA	NAVARRA	Lizoáin
NAVARRA	NAVARRA	Lodosa
NAVARRA	NAVARRA	Lónguida/Longida
NAVARRA	NAVARRA	Lumbier
NAVARRA	NAVARRA	Luquin
NAVARRA	NAVARRA	Luzaide/Valcarlos
NAVARRA	NAVARRA	Mañeru
NAVARRA	NAVARRA	Marañón
NAVARRA	NAVARRA	Marcilla
NAVARRA	NAVARRA	Mélida
NAVARRA	NAVARRA	Mendavia
NAVARRA	NAVARRA	Mendoza
NAVARRA	NAVARRA	Mendigorría
NAVARRA	NAVARRA	Metauten
NAVARRA	NAVARRA	Milagro
NAVARRA	NAVARRA	Mirafuentes
NAVARRA	NAVARRA	Miranda de Arga
NAVARRA	NAVARRA	Monreal
NAVARRA	NAVARRA	Morentin
NAVARRA	NAVARRA	Mues
NAVARRA	NAVARRA	Murieta
NAVARRA	NAVARRA	Murillo el Cuende
NAVARRA	NAVARRA	Murillo el Fruto
NAVARRA	NAVARRA	Muruzábal
NAVARRA	NAVARRA	Navascués
NAVARRA	NAVARRA	Nazar
NAVARRA	NAVARRA	Noáin (Valle de Elorz)/Noain (Elortzibar)
NAVARRA	NAVARRA	Obanos
NAVARRA	NAVARRA	Ochagavía
NAVARRA	NAVARRA	Oco
NAVARRA	NAVARRA	Odieta
NAVARRA	NAVARRA	Oitz
NAVARRA	NAVARRA	Olaibar
NAVARRA	NAVARRA	Olazti/Olazagutía
NAVARRA	NAVARRA	Olejua
NAVARRA	NAVARRA	Olite
NAVARRA	NAVARRA	Olo
NAVARRA	NAVARRA	Olóriz
NAVARRA	NAVARRA	Olza
NAVARRA	NAVARRA	Orbaitzeta
NAVARRA	NAVARRA	Orbara
NAVARRA	NAVARRA	Orcoyen
NAVARRA	NAVARRA	Orísoain
NAVARRA	NAVARRA	Oronz
NAVARRA	NAVARRA	Oroz-Betelu
NAVARRA	NAVARRA	Orreaga/Roncesvalles
NAVARRA	NAVARRA	Oteiza
NAVARRA	NAVARRA	Pamplona/Iruña
NAVARRA	NAVARRA	Peralta
NAVARRA	NAVARRA	Petilla de Aragón
NAVARRA	NAVARRA	Piedramillera
NAVARRA	NAVARRA	Pitillas

COMUNIDAD AUTÓNOMA	PROVINCIA	MUNICIPIO
NAVARRA	NAVARRA	Puente la Reina/Gares
NAVARRA	NAVARRA	Pueyo
NAVARRA	NAVARRA	Romanzado
NAVARRA	NAVARRA	Roncal/Erronkari
NAVARRA	NAVARRA	Sada
NAVARRA	NAVARRA	Saldías
NAVARRA	NAVARRA	Salinas de Oro
NAVARRA	NAVARRA	San Adrián
NAVARRA	NAVARRA	San Martín de Unx
NAVARRA	NAVARRA	Sangüesa/Zangoza
NAVARRA	NAVARRA	Sansol
NAVARRA	NAVARRA	Santacara
NAVARRA	NAVARRA	Sarriés/Sartze
NAVARRA	NAVARRA	Sartaguda
NAVARRA	NAVARRA	Sesma
NAVARRA	NAVARRA	Soriada
NAVARRA	NAVARRA	Sunbilla
NAVARRA	NAVARRA	Tafalla
NAVARRA	NAVARRA	Tiebas-Muruarte de Reta
NAVARRA	NAVARRA	Tirapu
NAVARRA	NAVARRA	Torralba del Río
NAVARRA	NAVARRA	Torres del Río
NAVARRA	NAVARRA	Ucar
NAVARRA	NAVARRA	Uharte-Arakil
NAVARRA	NAVARRA	Ujué
NAVARRA	NAVARRA	Ultzama
NAVARRA	NAVARRA	Unciti
NAVARRA	NAVARRA	Unzué
NAVARRA	NAVARRA	Urdazubi/Urdax
NAVARRA	NAVARRA	Urdiain
NAVARRA	NAVARRA	Urraul Alto
NAVARRA	NAVARRA	Urraul Bajo
NAVARRA	NAVARRA	Urrotz
NAVARRA	NAVARRA	Urroz
NAVARRA	NAVARRA	Urzainqui
NAVARRA	NAVARRA	Uterga
NAVARRA	NAVARRA	Uztárroz/Uztarroze
NAVARRA	NAVARRA	Vidángoz/Bidankoze
NAVARRA	NAVARRA	Villafranca
NAVARRA	NAVARRA	Villamayor de Monjardín
NAVARRA	NAVARRA	Villatuerta
NAVARRA	NAVARRA	Villava/Atarrabia
NAVARRA	NAVARRA	Yerri
NAVARRA	NAVARRA	Yesa
NAVARRA	NAVARRA	Zabalza
NAVARRA	NAVARRA	Ziordia
NAVARRA	NAVARRA	Zizur Mayor/Zizur Nagusia
NAVARRA	NAVARRA	Zubieta
NAVARRA	NAVARRA	Zugarramurdi
NAVARRA	NAVARRA	Zúñiga
NAVARRA	NAVARRA	Lekunberri
PAIS VASCO	ÁLAVA	Campezo/Kanpezu

PROYECTO DE TRANSICIÓN

MONTANCHEZ

FECHA LÍMITE DEL CESE:

3 DE ABRIL DE 2010

COMUNIDAD AUTÓNOMA	PROVINCIA	MUNICIPIO
CASTILLA-LA MANCHA	CIUDAD REAL	Agudo
CASTILLA-LA MANCHA	CIUDAD REAL	Saceruela
CASTILLA-LA MANCHA	CIUDAD REAL	Valdemanco del Esteras
EXTREMADURA	BADAJOS	Acedera
EXTREMADURA	BADAJOS	Aceuchal
EXTREMADURA	BADAJOS	Alange
EXTREMADURA	BADAJOS	Alburquerque
EXTREMADURA	BADAJOS	Aljucén
EXTREMADURA	BADAJOS	Almendral
EXTREMADURA	BADAJOS	Almendralejo
EXTREMADURA	BADAJOS	Arroyo de San Serván
EXTREMADURA	BADAJOS	Badajoz
EXTREMADURA	BADAJOS	Barcarrota
EXTREMADURA	BADAJOS	Baterno
EXTREMADURA	BADAJOS	Benquerencia de la Serena
EXTREMADURA	BADAJOS	Cabeza del Buey
EXTREMADURA	BADAJOS	Cabeza la Vaca
EXTREMADURA	BADAJOS	Calamonte
EXTREMADURA	BADAJOS	Calera de León
EXTREMADURA	BADAJOS	Campanario
EXTREMADURA	BADAJOS	Capilla
EXTREMADURA	BADAJOS	Carmonita
EXTREMADURA	BADAJOS	Carrascalejo, El
EXTREMADURA	BADAJOS	Casas de Don Pedro
EXTREMADURA	BADAJOS	Casas de Reina
EXTREMADURA	BADAJOS	Castilblanco
EXTREMADURA	BADAJOS	Castuera
EXTREMADURA	BADAJOS	Codosera, La
EXTREMADURA	BADAJOS	Cordobilla de Lácara
EXTREMADURA	BADAJOS	Coronada, La
EXTREMADURA	BADAJOS	Corte de Peleas
EXTREMADURA	BADAJOS	Cristina
EXTREMADURA	BADAJOS	Don Álvaro
EXTREMADURA	BADAJOS	Don Benito
EXTREMADURA	BADAJOS	Entrín Bajo
EXTREMADURA	BADAJOS	Esparragalejo
EXTREMADURA	BADAJOS	Esparragosa de la Serena
EXTREMADURA	BADAJOS	Esparragosa de Lares
EXTREMADURA	BADAJOS	Feria
EXTREMADURA	BADAJOS	Fuenlabrada de los Montes
EXTREMADURA	BADAJOS	Fuente del Arco
EXTREMADURA	BADAJOS	Fuente del Maestre
EXTREMADURA	BADAJOS	Garbayuela
EXTREMADURA	BADAJOS	Garlitos
EXTREMADURA	BADAJOS	Garrovilla, La
EXTREMADURA	BADAJOS	Guareña
EXTREMADURA	BADAJOS	Haba, La
EXTREMADURA	BADAJOS	Helechosa de los Montes
EXTREMADURA	BADAJOS	Herrera del Duque
EXTREMADURA	BADAJOS	Higuera de la Serena
EXTREMADURA	BADAJOS	Hinojosa del Valle
EXTREMADURA	BADAJOS	Lobón
EXTREMADURA	BADAJOS	Magacela
EXTREMADURA	BADAJOS	Malpartida de la Serena

COMUNIDAD AUTÓNOMA	PROVINCIA	MUNICIPIO
EXTREMADURA	BADAJOS	Manchita
EXTREMADURA	BADAJOS	Medellín
EXTREMADURA	BADAJOS	Mengabril
EXTREMADURA	BADAJOS	Mérida
EXTREMADURA	BADAJOS	Mirandilla
EXTREMADURA	BADAJOS	Monesterio
EXTREMADURA	BADAJOS	Montemolín
EXTREMADURA	BADAJOS	Montijo
EXTREMADURA	BADAJOS	Morera, La
EXTREMADURA	BADAJOS	Nava de Santiago, La
EXTREMADURA	BADAJOS	Navalvillar de Pela
EXTREMADURA	BADAJOS	Nogales
EXTREMADURA	BADAJOS	Oliva de Mérida
EXTREMADURA	BADAJOS	Olivenza
EXTREMADURA	BADAJOS	Orellana de la Sierra
EXTREMADURA	BADAJOS	Orellana la Vieja
EXTREMADURA	BADAJOS	Palomas
EXTREMADURA	BADAJOS	Parra, La
EXTREMADURA	BADAJOS	Peñalsordo
EXTREMADURA	BADAJOS	Puebla de Alcocer
EXTREMADURA	BADAJOS	Puebla de la Calzada
EXTREMADURA	BADAJOS	Puebla de la Reina
EXTREMADURA	BADAJOS	Puebla de Obando
EXTREMADURA	BADAJOS	Puebla del Prior
EXTREMADURA	BADAJOS	Pueblonuevo del Guadiana
EXTREMADURA	BADAJOS	Quintana de la Serena
EXTREMADURA	BADAJOS	Reina
EXTREMADURA	BADAJOS	Rena
EXTREMADURA	BADAJOS	Retamal de Llerena
EXTREMADURA	BADAJOS	Ribera del Fresno
EXTREMADURA	BADAJOS	Risco
EXTREMADURA	BADAJOS	Roca de la Sierra, La
EXTREMADURA	BADAJOS	Salvaleón
EXTREMADURA	BADAJOS	Salvatierra de los Barros
EXTREMADURA	BADAJOS	San Pedro de Mérida
EXTREMADURA	BADAJOS	San Vicente de Alcántara
EXTREMADURA	BADAJOS	Sancti-Spiritus
EXTREMADURA	BADAJOS	Santa Amalia
EXTREMADURA	BADAJOS	Santa Marta
EXTREMADURA	BADAJOS	Santos de Maimona, Los
EXTREMADURA	BADAJOS	Síruela
EXTREMADURA	BADAJOS	Solana de los Barros
EXTREMADURA	BADAJOS	Talarrubias
EXTREMADURA	BADAJOS	Talavera la Real
EXTREMADURA	BADAJOS	Tamurejo
EXTREMADURA	BADAJOS	Torre de Miguel Sesmero
EXTREMADURA	BADAJOS	Torremayor
EXTREMADURA	BADAJOS	Torremejía
EXTREMADURA	BADAJOS	Trujillanos
EXTREMADURA	BADAJOS	Valdecaballeros
EXTREMADURA	BADAJOS	Valdelacalzada
EXTREMADURA	BADAJOS	Valdetorres
EXTREMADURA	BADAJOS	Valverde de Leganés
EXTREMADURA	BADAJOS	Valverde de Mérida
EXTREMADURA	BADAJOS	Villafranca de los Barros
EXTREMADURA	BADAJOS	Villagarcía de la Torre
EXTREMADURA	BADAJOS	Villagonzalo
EXTREMADURA	BADAJOS	Villalba de los Barros
EXTREMADURA	BADAJOS	Villanueva de la Serena

COMUNIDAD AUTÓNOMA	PROVINCIA	MUNICIPIO
EXTREMADURA	BADAJOS	Villar de Rena
EXTREMADURA	BADAJOS	Villar del Rey
EXTREMADURA	BADAJOS	Villarta de los Montes
EXTREMADURA	BADAJOS	Zafra
EXTREMADURA	BADAJOS	Zalamea de la Serena
EXTREMADURA	BADAJOS	Zarza, La
EXTREMADURA	BADAJOS	Zarza-Capilla
EXTREMADURA	CÁCERES	Abertura
EXTREMADURA	CÁCERES	Acehúche
EXTREMADURA	CÁCERES	Albalá
EXTREMADURA	CÁCERES	Alcántara
EXTREMADURA	CÁCERES	Alcollarín
EXTREMADURA	CÁCERES	Alcuéscar
EXTREMADURA	CÁCERES	Aldea del Cano
EXTREMADURA	CÁCERES	Aldeacentenera
EXTREMADURA	CÁCERES	Aldeanueva de la Vera
EXTREMADURA	CÁCERES	Alía
EXTREMADURA	CÁCERES	Aliseda
EXTREMADURA	CÁCERES	Almoharín
EXTREMADURA	CÁCERES	Arroyo de la Luz
EXTREMADURA	CÁCERES	Arroyomolinos
EXTREMADURA	CÁCERES	Benquerencia
EXTREMADURA	CÁCERES	Berzocana
EXTREMADURA	CÁCERES	Botija
EXTREMADURA	CÁCERES	Brozas
EXTREMADURA	CÁCERES	Cabañas del Castillo
EXTREMADURA	CÁCERES	Cáceres
EXTREMADURA	CÁCERES	Campillo de Deleitosa
EXTREMADURA	CÁCERES	Campo Lugar
EXTREMADURA	CÁCERES	Cañamero
EXTREMADURA	CÁCERES	Cañaveral
EXTREMADURA	CÁCERES	Carbajo
EXTREMADURA	CÁCERES	Casar de Cáceres
EXTREMADURA	CÁCERES	Casas de Don Antonio
EXTREMADURA	CÁCERES	Casas de Millán
EXTREMADURA	CÁCERES	Casas de Miravete
EXTREMADURA	CÁCERES	Castañar de Ibor
EXTREMADURA	CÁCERES	Cedillo
EXTREMADURA	CÁCERES	Collado
EXTREMADURA	CÁCERES	Conquista de la Sierra
EXTREMADURA	CÁCERES	Cuacos de Yuste
EXTREMADURA	CÁCERES	Cumbre, La
EXTREMADURA	CÁCERES	Deleitosa
EXTREMADURA	CÁCERES	Escurial
EXTREMADURA	CÁCERES	Fresnedoso de Ibor
EXTREMADURA	CÁCERES	Garciaz
EXTREMADURA	CÁCERES	Garrovillas de Alconétar
EXTREMADURA	CÁCERES	Guadalupe
EXTREMADURA	CÁCERES	Guijo de Santa Bárbara
EXTREMADURA	CÁCERES	Herguiejuela
EXTREMADURA	CÁCERES	Herrera de Alcántara
EXTREMADURA	CÁCERES	Herreruela
EXTREMADURA	CÁCERES	Higuera
EXTREMADURA	CÁCERES	Hinojal
EXTREMADURA	CÁCERES	Ibahernando
EXTREMADURA	CÁCERES	Jaraicejo
EXTREMADURA	CÁCERES	Jaraíz de la Vera
EXTREMADURA	CÁCERES	Jarandilla de la Vera
EXTREMADURA	CÁCERES	Logrosán

COMUNIDAD AUTÓNOMA	PROVINCIA	MUNICIPIO
EXTREMADURA	CÁCERES	Losar de la Vera
EXTREMADURA	CÁCERES	Madrigalejo
EXTREMADURA	CÁCERES	Madroñera
EXTREMADURA	CÁCERES	Malpartida de Cáceres
EXTREMADURA	CÁCERES	Mata de Alcántara
EXTREMADURA	CÁCERES	Membrío
EXTREMADURA	CÁCERES	Miajadas
EXTREMADURA	CÁCERES	Monroy
EXTREMADURA	CÁCERES	Montánchez
EXTREMADURA	CÁCERES	Navalvillar de Ibor
EXTREMADURA	CÁCERES	Navas del Madroño
EXTREMADURA	CÁCERES	Navezuelas
EXTREMADURA	CÁCERES	Plasenzuela
EXTREMADURA	CÁCERES	Puerto de Santa Cruz
EXTREMADURA	CÁCERES	Robledillo de Trujillo
EXTREMADURA	CÁCERES	Robledollano
EXTREMADURA	CÁCERES	Romangordo
EXTREMADURA	CÁCERES	Ruanes
EXTREMADURA	CÁCERES	Salorino
EXTREMADURA	CÁCERES	Salvatierra de Santiago
EXTREMADURA	CÁCERES	Santa Ana
EXTREMADURA	CÁCERES	Santa Cruz de la Sierra
EXTREMADURA	CÁCERES	Santa Marta de Magasca
EXTREMADURA	CÁCERES	Santiago de Alcántara
EXTREMADURA	CÁCERES	Santiago del Campo
EXTREMADURA	CÁCERES	Serradilla
EXTREMADURA	CÁCERES	Sierra de Fuentes
EXTREMADURA	CÁCERES	Talaván
EXTREMADURA	CÁCERES	Torre de Santa María
EXTREMADURA	CÁCERES	Torreillas de la Tiesa
EXTREMADURA	CÁCERES	Torrejón el Rubio
EXTREMADURA	CÁCERES	Torremenga
EXTREMADURA	CÁCERES	Torremocha
EXTREMADURA	CÁCERES	Torreorgaz
EXTREMADURA	CÁCERES	Torrequemada
EXTREMADURA	CÁCERES	Trujillo
EXTREMADURA	CÁCERES	Valdecañas de Tajo
EXTREMADURA	CÁCERES	Valdefuentes
EXTREMADURA	CÁCERES	Valdemorales
EXTREMADURA	CÁCERES	Valencia de Alcántara
EXTREMADURA	CÁCERES	Villa del Rey
EXTREMADURA	CÁCERES	Villamesías
EXTREMADURA	CÁCERES	Zarza de Montánchez
EXTREMADURA	CÁCERES	Zorita
EXTREMADURA	BADAJOS	Albuera, La
EXTREMADURA	CÁCERES	Aldea de Trujillo
EXTREMADURA	CÁCERES	Piedras Albas

PROYECTO DE TRANSICIÓN

MONTE OIZ

FECHA LÍMITE DEL CESE:

31 DE DICIEMBRE DE 2009

COMUNIDAD AUTÓNOMA	PROVINCIA	MUNICIPIO
CASTILLA Y LEON	BURGOS	Berberana
CASTILLA Y LEON	BURGOS	Junta de Villalba de Losa
PAIS VASCO	ÁLAVA	Amurrio
PAIS VASCO	ÁLAVA	Aramaio
PAIS VASCO	ÁLAVA	Ayala/Aiara
PAIS VASCO	GUIPÚZCOA	Aretxabaleta
PAIS VASCO	GUIPÚZCOA	Arrasate/Mondragón
PAIS VASCO	GUIPÚZCOA	Bergara
PAIS VASCO	GUIPÚZCOA	Eibar
PAIS VASCO	GUIPÚZCOA	Elgeta
PAIS VASCO	GUIPÚZCOA	Elgoibar
PAIS VASCO	GUIPÚZCOA	Eskoriatza
PAIS VASCO	GUIPÚZCOA	Legazpi
PAIS VASCO	GUIPÚZCOA	Leintz-Gatzaga
PAIS VASCO	GUIPÚZCOA	Mendaro
PAIS VASCO	GUIPÚZCOA	Oñati
PAIS VASCO	GUIPÚZCOA	Soraluze/Placencia de las Armas
PAIS VASCO	VIZCAYA	Abadiño
PAIS VASCO	VIZCAYA	Abanto y Ciérvana/Abanto Zierbena
PAIS VASCO	VIZCAYA	Ajangiz
PAIS VASCO	VIZCAYA	Amorebieta-Etxano
PAIS VASCO	VIZCAYA	Arakaldo
PAIS VASCO	VIZCAYA	Arantzazu
PAIS VASCO	VIZCAYA	Areatza
PAIS VASCO	VIZCAYA	Arrankudiaga
PAIS VASCO	VIZCAYA	Arratzu
PAIS VASCO	VIZCAYA	Arrieta
PAIS VASCO	VIZCAYA	Artea
PAIS VASCO	VIZCAYA	Artzentales
PAIS VASCO	VIZCAYA	Atxondo
PAIS VASCO	VIZCAYA	Aulesti
PAIS VASCO	VIZCAYA	Balmaseda
PAIS VASCO	VIZCAYA	Bedia
PAIS VASCO	VIZCAYA	Berriz
PAIS VASCO	VIZCAYA	Busturia
PAIS VASCO	VIZCAYA	Carrantza Harana/Valle de Carranza
PAIS VASCO	VIZCAYA	Dima
PAIS VASCO	VIZCAYA	Durango
PAIS VASCO	VIZCAYA	Elantxobe
PAIS VASCO	VIZCAYA	Elorrio
PAIS VASCO	VIZCAYA	Ereño
PAIS VASCO	VIZCAYA	Ermua
PAIS VASCO	VIZCAYA	Errigoiti
PAIS VASCO	VIZCAYA	Etxebarria
PAIS VASCO	VIZCAYA	Forua
PAIS VASCO	VIZCAYA	Fruiz
PAIS VASCO	VIZCAYA	Galdakao
PAIS VASCO	VIZCAYA	Galdames
PAIS VASCO	VIZCAYA	Gamiz-Fika
PAIS VASCO	VIZCAYA	Garay
PAIS VASCO	VIZCAYA	Gatika
PAIS VASCO	VIZCAYA	Gaategiz Arteaga
PAIS VASCO	VIZCAYA	Gernika-Lumo
PAIS VASCO	VIZCAYA	Gizaburuaga

COMUNIDAD AUTÓNOMA	PROVINCIA	MUNICIPIO
PAIS VASCO	VIZCAYA	Güeñes
PAIS VASCO	VIZCAYA	Ibarrangelu
PAIS VASCO	VIZCAYA	Igorre
PAIS VASCO	VIZCAYA	Iurreta
PAIS VASCO	VIZCAYA	Izurtza
PAIS VASCO	VIZCAYA	Kortezubi
PAIS VASCO	VIZCAYA	Lanestosa
PAIS VASCO	VIZCAYA	Larrabetzu
PAIS VASCO	VIZCAYA	Laukiz
PAIS VASCO	VIZCAYA	Lemoa
PAIS VASCO	VIZCAYA	Lezama
PAIS VASCO	VIZCAYA	Mallabia
PAIS VASCO	VIZCAYA	Mañaria
PAIS VASCO	VIZCAYA	Markina-Xemein
PAIS VASCO	VIZCAYA	Mendata
PAIS VASCO	VIZCAYA	Morga
PAIS VASCO	VIZCAYA	Mundaka
PAIS VASCO	VIZCAYA	Munitibar-Arbatzegi Gerrickaitz
PAIS VASCO	VIZCAYA	Murueta
PAIS VASCO	VIZCAYA	Muskiz
PAIS VASCO	VIZCAYA	Muxika
PAIS VASCO	VIZCAYA	Nabarniz
PAIS VASCO	VIZCAYA	Orozko
PAIS VASCO	VIZCAYA	Otxandio
PAIS VASCO	VIZCAYA	Santurtzi
PAIS VASCO	VIZCAYA	Sopuerta
PAIS VASCO	VIZCAYA	Sukarrieta
PAIS VASCO	VIZCAYA	Trucios-Turtzioz
PAIS VASCO	VIZCAYA	Ugao-Miraballes
PAIS VASCO	VIZCAYA	Urduliz
PAIS VASCO	VIZCAYA	Urduña-Orduña
PAIS VASCO	VIZCAYA	Zaldibar
PAIS VASCO	VIZCAYA	Zeanuri
PAIS VASCO	VIZCAYA	Zeberio
PAIS VASCO	VIZCAYA	Zierbena
PAIS VASCO	VIZCAYA	Ziortza-Bolibar

PROYECTO DE TRANSICIÓN	MONTE TORO
-------------------------------	-------------------

FECHA LÍMITE DEL CESE:	30 DE JUNIO DE 2009
-------------------------------	----------------------------

COMUNIDAD AUTÓNOMA	PROVINCIA	MUNICIPIO
ILLES BALEARS	ILLES BALEARS	Alaior
ILLES BALEARS	ILLES BALEARS	Castell, Es
ILLES BALEARS	ILLES BALEARS	Ciutadella de Menorca
ILLES BALEARS	ILLES BALEARS	Ferrieres
ILLES BALEARS	ILLES BALEARS	Maó
ILLES BALEARS	ILLES BALEARS	Mercadal, Es
ILLES BALEARS	ILLES BALEARS	Migjorn Gran, Es
ILLES BALEARS	ILLES BALEARS	Sant Lluís

PROYECTO DE TRANSICIÓN	MONTE YERGA
-------------------------------	--------------------

FECHA LÍMITE DEL CESE:	30 DE JUNIO DE 2009
-------------------------------	----------------------------

COMUNIDAD AUTÓNOMA	PROVINCIA	MUNICIPIO
LA RIOJA	RIOJA, LA	Aguilar del Río Alhama
LA RIOJA	RIOJA, LA	Aldeanueva de Ebro
LA RIOJA	RIOJA, LA	Alfaro
LA RIOJA	RIOJA, LA	Arnedillo
LA RIOJA	RIOJA, LA	Arnedo
LA RIOJA	RIOJA, LA	Autol
LA RIOJA	RIOJA, LA	Bergasillas Bajera
LA RIOJA	RIOJA, LA	Cervera del Río Alhama
LA RIOJA	RIOJA, LA	Cornago
LA RIOJA	RIOJA, LA	Enciso
LA RIOJA	RIOJA, LA	Grávalos
LA RIOJA	RIOJA, LA	Herce
LA RIOJA	RIOJA, LA	Igea
LA RIOJA	RIOJA, LA	Munilla
LA RIOJA	RIOJA, LA	Muro de Aguas
LA RIOJA	RIOJA, LA	Navajún
LA RIOJA	RIOJA, LA	Pradejón
LA RIOJA	RIOJA, LA	Préjano
LA RIOJA	RIOJA, LA	Quel
LA RIOJA	RIOJA, LA	Rincón de Soto
LA RIOJA	RIOJA, LA	Santa Eulalia Bajera
LA RIOJA	RIOJA, LA	Valdemadera
LA RIOJA	RIOJA, LA	Villarroya
LA RIOJA	RIOJA, LA	Zarzosa
NAVARRA	NAVARRA	Arguedas
NAVARRA	NAVARRA	Valtierra

PROYECTO DE TRANSICIÓN

MUELA, LA

FECHA LÍMITE DEL CESE:

30 DE JUNIO DE 2009

COMUNIDAD AUTÓNOMA	PROVINCIA	MUNICIPIO
ARAGON	HUESCA	Loarre
ARAGON	TERUEL	Bádenas
ARAGON	TERUEL	Nogueras
ARAGON	TERUEL	Santa Cruz de Nogueras
ARAGON	ZARAGOZA	Aguilón
ARAGON	ZARAGOZA	Aladrén
ARAGON	ZARAGOZA	Alagón
ARAGON	ZARAGOZA	Alborge
ARAGON	ZARAGOZA	Alcalá de Ebro
ARAGON	ZARAGOZA	Alfajarín
ARAGON	ZARAGOZA	Alfamén
ARAGON	ZARAGOZA	Alforque
ARAGON	ZARAGOZA	Almolda, La
ARAGON	ZARAGOZA	Almonacid de la Sierra
ARAGON	ZARAGOZA	Almunia de Doña Godina, La
ARAGON	ZARAGOZA	Alpartir
ARAGON	ZARAGOZA	Arándiga
ARAGON	ZARAGOZA	Asín
ARAGON	ZARAGOZA	Bárboles
ARAGON	ZARAGOZA	Bardallur
ARAGON	ZARAGOZA	Biel
ARAGON	ZARAGOZA	Biota
ARAGON	ZARAGOZA	Boquiñeni
ARAGON	ZARAGOZA	Botorrita
ARAGON	ZARAGOZA	Brea de Aragón
ARAGON	ZARAGOZA	Burgo de Ebro, El
ARAGON	ZARAGOZA	Cabañas de Ebro
ARAGON	ZARAGOZA	Cadrete
ARAGON	ZARAGOZA	Calatorao
ARAGON	ZARAGOZA	Calcena
ARAGON	ZARAGOZA	Cariñena
ARAGON	ZARAGOZA	Castejón de Valdejasa
ARAGON	ZARAGOZA	Cerveruela
ARAGON	ZARAGOZA	Chodes
ARAGON	ZARAGOZA	Cinco Olivas
ARAGON	ZARAGOZA	Cuarte de Huerva
ARAGON	ZARAGOZA	Ejea de los Caballeros
ARAGON	ZARAGOZA	Encinacorba
ARAGON	ZARAGOZA	Épila
ARAGON	ZARAGOZA	Erla
ARAGON	ZARAGOZA	Farlete
ARAGON	ZARAGOZA	Figueruelas
ARAGON	ZARAGOZA	Fombuena
ARAGON	ZARAGOZA	Fuendejalón
ARAGON	ZARAGOZA	Fuentes de Ebro
ARAGON	ZARAGOZA	Gelsa
ARAGON	ZARAGOZA	Gotor
ARAGON	ZARAGOZA	Grisén
ARAGON	ZARAGOZA	Herrera de los Navarros
ARAGON	ZARAGOZA	Illueca
ARAGON	ZARAGOZA	Jarque
ARAGON	ZARAGOZA	Jaulín
ARAGON	ZARAGOZA	Joyosa, La
ARAGON	ZARAGOZA	Leciñena

COMUNIDAD AUTÓNOMA	PROVINCIA	MUNICIPIO
ARAGON	ZARAGOZA	Longares
ARAGON	ZARAGOZA	Lucena de Jalón
ARAGON	ZARAGOZA	Luceni
ARAGON	ZARAGOZA	Luesia
ARAGON	ZARAGOZA	Luesma
ARAGON	ZARAGOZA	Lumpiaque
ARAGON	ZARAGOZA	María de Huerva
ARAGON	ZARAGOZA	Mesones de Isuela
ARAGON	ZARAGOZA	Mezalocha
ARAGON	ZARAGOZA	Monegrillo
ARAGON	ZARAGOZA	Mozota
ARAGON	ZARAGOZA	Muel
ARAGON	ZARAGOZA	Muela, La
ARAGON	ZARAGOZA	Nigüella
ARAGON	ZARAGOZA	Nuez de Ebro
ARAGON	ZARAGOZA	Orés
ARAGON	ZARAGOZA	Oseja
ARAGON	ZARAGOZA	Osera de Ebro
ARAGON	ZARAGOZA	Paniza
ARAGON	ZARAGOZA	Pastriz
ARAGON	ZARAGOZA	Pedrola
ARAGON	ZARAGOZA	Perdiguera
ARAGON	ZARAGOZA	Pina de Ebro
ARAGON	ZARAGOZA	Pinseque
ARAGON	ZARAGOZA	Plasencia de Jalón
ARAGON	ZARAGOZA	Pleitas
ARAGON	ZARAGOZA	Pozuelo de Aragón
ARAGON	ZARAGOZA	Pradilla de Ebro
ARAGON	ZARAGOZA	Puebla de Alfindén, La
ARAGON	ZARAGOZA	Purujoza
ARAGON	ZARAGOZA	Quinto
ARAGON	ZARAGOZA	Remolinos
ARAGON	ZARAGOZA	Ricla
ARAGON	ZARAGOZA	Rueda de Jalón
ARAGON	ZARAGOZA	Salillas de Jalón
ARAGON	ZARAGOZA	San Mateo de Gállego
ARAGON	ZARAGOZA	Sástago
ARAGON	ZARAGOZA	Sobradiel
ARAGON	ZARAGOZA	Tabuenca
ARAGON	ZARAGOZA	Talamantes
ARAGON	ZARAGOZA	Tauste
ARAGON	ZARAGOZA	Tierga
ARAGON	ZARAGOZA	Torres de Berrellén
ARAGON	ZARAGOZA	Tosos
ARAGON	ZARAGOZA	Urrea de Jalón
ARAGON	ZARAGOZA	Utebo
ARAGON	ZARAGOZA	Velilla de Ebro
ARAGON	ZARAGOZA	Villafranca de Ebro
ARAGON	ZARAGOZA	Villanueva de Gállego
ARAGON	ZARAGOZA	Villanueva de Huerva
ARAGON	ZARAGOZA	Villar de los Navarros
ARAGON	ZARAGOZA	Vistabella
ARAGON	ZARAGOZA	Zaragoza
ARAGON	ZARAGOZA	Zuera

COMUNIDAD AUTÓNOMA	PROVINCIA	MUNICIPIO
CATALUÑA	TARRAGONA	Aiguamúrcia
CATALUÑA	TARRAGONA	Albinyana
CATALUÑA	TARRAGONA	Albiol, L'
CATALUÑA	TARRAGONA	Alcover
CATALUÑA	TARRAGONA	Aleixar, L'
CATALUÑA	TARRAGONA	Alforja
CATALUÑA	TARRAGONA	Alió
CATALUÑA	TARRAGONA	Almóster
CATALUÑA	TARRAGONA	Altafulla
CATALUÑA	TARRAGONA	Arboç, L'
CATALUÑA	TARRAGONA	Arbolí
CATALUÑA	TARRAGONA	Argentera, L'
CATALUÑA	TARRAGONA	Banyeres del Penedès
CATALUÑA	TARRAGONA	Barberà de la Conca
CATALUÑA	TARRAGONA	Bellvei
CATALUÑA	TARRAGONA	Bisbal del Penedès, La
CATALUÑA	TARRAGONA	Blancafort
CATALUÑA	TARRAGONA	Bonastre
CATALUÑA	TARRAGONA	Borges del Camp, Les
CATALUÑA	TARRAGONA	Botarell
CATALUÑA	TARRAGONA	Bràfim
CATALUÑA	TARRAGONA	Cabra del Camp
CATALUÑA	TARRAGONA	Calafell
CATALUÑA	TARRAGONA	Cambrils
CATALUÑA	TARRAGONA	Capafonts
CATALUÑA	TARRAGONA	Castellvell del Camp
CATALUÑA	TARRAGONA	Catllar, El
CATALUÑA	TARRAGONA	Conesa
CATALUÑA	TARRAGONA	Constantí
CATALUÑA	TARRAGONA	Cornudella de Montsant
CATALUÑA	TARRAGONA	Creixell
CATALUÑA	TARRAGONA	Cunit
CATALUÑA	TARRAGONA	Duesaigües
CATALUÑA	TARRAGONA	Espluga de Francolí, L'
CATALUÑA	TARRAGONA	Febró, La
CATALUÑA	TARRAGONA	Figuerola del Camp
CATALUÑA	TARRAGONA	Forès
CATALUÑA	TARRAGONA	Garidells, Els
CATALUÑA	TARRAGONA	Llorac
CATALUÑA	TARRAGONA	Llorenç del Penedès
CATALUÑA	TARRAGONA	Masllorenc
CATALUÑA	TARRAGONA	Masó, La
CATALUÑA	TARRAGONA	Maspujols
CATALUÑA	TARRAGONA	Milà, El
CATALUÑA	TARRAGONA	Montblanc
CATALUÑA	TARRAGONA	Montbrió del Camp
CATALUÑA	TARRAGONA	Montferri
CATALUÑA	TARRAGONA	Montmell, El
CATALUÑA	TARRAGONA	Mont-ral
CATALUÑA	TARRAGONA	Mont-roig del Camp
CATALUÑA	TARRAGONA	Morell, El
CATALUÑA	TARRAGONA	Nou de Gaià, La
CATALUÑA	TARRAGONA	Nulles
CATALUÑA	TARRAGONA	Pallaresos, Els

COMUNIDAD AUTÓNOMA	PROVINCIA	MUNICIPIO
CATALUÑA	TARRAGONA	Passanant
CATALUÑA	TARRAGONA	Perafort
CATALUÑA	TARRAGONA	Piles, Les
CATALUÑA	TARRAGONA	Pira
CATALUÑA	TARRAGONA	Pla de Santa Maria, El
CATALUÑA	TARRAGONA	Pobla de Mafumet, La
CATALUÑA	TARRAGONA	Pobla de Montornès, La
CATALUÑA	TARRAGONA	Pont d'Armentera, El
CATALUÑA	TARRAGONA	Pontils
CATALUÑA	TARRAGONA	Pradell de la Teixeta
CATALUÑA	TARRAGONA	Prades
CATALUÑA	TARRAGONA	Pratdip
CATALUÑA	TARRAGONA	Puigpelat
CATALUÑA	TARRAGONA	Querol
CATALUÑA	TARRAGONA	Renau
CATALUÑA	TARRAGONA	Reus
CATALUÑA	TARRAGONA	Riba, La
CATALUÑA	TARRAGONA	Riera de Gaià, La
CATALUÑA	TARRAGONA	Riudecanyes
CATALUÑA	TARRAGONA	Riudecols
CATALUÑA	TARRAGONA	Riudoms
CATALUÑA	TARRAGONA	Rocafort de Queralt
CATALUÑA	TARRAGONA	Roda de Barà
CATALUÑA	TARRAGONA	Rodonyà
CATALUÑA	TARRAGONA	Rourell, El
CATALUÑA	TARRAGONA	Salomó
CATALUÑA	TARRAGONA	Salou
CATALUÑA	TARRAGONA	Sant Jaume dels Domenys
CATALUÑA	TARRAGONA	Santa Coloma de Queralt
CATALUÑA	TARRAGONA	Santa Oliva
CATALUÑA	TARRAGONA	Sarral
CATALUÑA	TARRAGONA	Savallà del Comtat
CATALUÑA	TARRAGONA	Secuita, La
CATALUÑA	TARRAGONA	Selva del Camp, La
CATALUÑA	TARRAGONA	Senan
CATALUÑA	TARRAGONA	Solivella
CATALUÑA	TARRAGONA	Tarragona
CATALUÑA	TARRAGONA	Torredembarra
CATALUÑA	TARRAGONA	Vallclara
CATALUÑA	TARRAGONA	Vallfogona de Riucorb
CATALUÑA	TARRAGONA	Vallmoll
CATALUÑA	TARRAGONA	Valls
CATALUÑA	TARRAGONA	Vandellòs i l'Hospitalet de l'Infant
CATALUÑA	TARRAGONA	Vendrell, El
CATALUÑA	TARRAGONA	Vespella de Gaià
CATALUÑA	TARRAGONA	Vilabella
CATALUÑA	TARRAGONA	Vilallonga del Camp
CATALUÑA	TARRAGONA	Vilanova de Prades
CATALUÑA	TARRAGONA	Vilanova d'Escornalbou
CATALUÑA	TARRAGONA	Vilaplana
CATALUÑA	TARRAGONA	Vila-rodona
CATALUÑA	TARRAGONA	Vila-seca
CATALUÑA	TARRAGONA	Vilaverd
CATALUÑA	TARRAGONA	Vimbodí
CATALUÑA	TARRAGONA	Vinyols i els Arcs

PROYECTO DE TRANSICIÓN

NAVACERRADA

FECHA LÍMITE DEL CESE:

30 DE JUNIO DE 2009

COMUNIDAD AUTÓNOMA	PROVINCIA	MUNICIPIO
CASTILLA Y LEON	SEGOVIA	Abades
CASTILLA Y LEON	SEGOVIA	Adrada de Pirón
CASTILLA Y LEON	SEGOVIA	Aguilafuente
CASTILLA Y LEON	SEGOVIA	Aldea Real
CASTILLA Y LEON	SEGOVIA	Aldealengua de Pedraza
CASTILLA Y LEON	SEGOVIA	Aldeanueva del Codonal
CASTILLA Y LEON	SEGOVIA	Aldehuela del Codonal
CASTILLA Y LEON	SEGOVIA	Anaya
CASTILLA Y LEON	SEGOVIA	Añe
CASTILLA Y LEON	SEGOVIA	Arahuetes
CASTILLA Y LEON	SEGOVIA	Arcones
CASTILLA Y LEON	SEGOVIA	Arevalillo de Cega
CASTILLA Y LEON	SEGOVIA	Armuña
CASTILLA Y LEON	SEGOVIA	Basardilla
CASTILLA Y LEON	SEGOVIA	Bercial
CASTILLA Y LEON	SEGOVIA	Bernardos
CASTILLA Y LEON	SEGOVIA	Bernuy de Porreros
CASTILLA Y LEON	SEGOVIA	Brieva
CASTILLA Y LEON	SEGOVIA	Caballar
CASTILLA Y LEON	SEGOVIA	Cabañas de Polendos
CASTILLA Y LEON	SEGOVIA	Cabezuela
CASTILLA Y LEON	SEGOVIA	Cantalejo
CASTILLA Y LEON	SEGOVIA	Cantimpalos
CASTILLA Y LEON	SEGOVIA	Carbonero el Mayor
CASTILLA Y LEON	SEGOVIA	Casla
CASTILLA Y LEON	SEGOVIA	Castroserna de Abajo
CASTILLA Y LEON	SEGOVIA	Chañe
CASTILLA Y LEON	SEGOVIA	Coca
CASTILLA Y LEON	SEGOVIA	Codorniz
CASTILLA Y LEON	SEGOVIA	Collado Hermoso
CASTILLA Y LEON	SEGOVIA	Condado de Castilnovo
CASTILLA Y LEON	SEGOVIA	Cubillo
CASTILLA Y LEON	SEGOVIA	Domingo García
CASTILLA Y LEON	SEGOVIA	Donhierro
CASTILLA Y LEON	SEGOVIA	Encinillas
CASTILLA Y LEON	SEGOVIA	Escalona del Prado
CASTILLA Y LEON	SEGOVIA	Escarabajosa de Cabezas
CASTILLA Y LEON	SEGOVIA	Escobar de Polendos
CASTILLA Y LEON	SEGOVIA	Espinar, El
CASTILLA Y LEON	SEGOVIA	Espirdo
CASTILLA Y LEON	SEGOVIA	Fresneda de Cuéllar
CASTILLA Y LEON	SEGOVIA	Fuente de Santa Cruz
CASTILLA Y LEON	SEGOVIA	Fuente el Olmo de Íscar
CASTILLA Y LEON	SEGOVIA	Fuentepelayo
CASTILLA Y LEON	SEGOVIA	Gallegos
CASTILLA Y LEON	SEGOVIA	Garcillán
CASTILLA Y LEON	SEGOVIA	Gomezserracín
CASTILLA Y LEON	SEGOVIA	Hontanares de Eresma
CASTILLA Y LEON	SEGOVIA	Huertos, Los
CASTILLA Y LEON	SEGOVIA	Ituero y Lama
CASTILLA Y LEON	SEGOVIA	Juarros de Riomoros
CASTILLA Y LEON	SEGOVIA	Juarros de Voltoya
CASTILLA Y LEON	SEGOVIA	Labajos
CASTILLA Y LEON	SEGOVIA	Lastras de Cuéllar

COMUNIDAD AUTÓNOMA	PROVINCIA	MUNICIPIO
CASTILLA Y LEON	SEGOVIA	Lastras del Pozo
CASTILLA Y LEON	SEGOVIA	Lastrilla, La
CASTILLA Y LEON	SEGOVIA	Losa, La
CASTILLA Y LEON	SEGOVIA	Marazoleja
CASTILLA Y LEON	SEGOVIA	Marazuela
CASTILLA Y LEON	SEGOVIA	Martín Miguel
CASTILLA Y LEON	SEGOVIA	Martín Muñoz de la Dehesa
CASTILLA Y LEON	SEGOVIA	Martín Muñoz de las Posadas
CASTILLA Y LEON	SEGOVIA	Marugán
CASTILLA Y LEON	SEGOVIA	Mata de Cuéllar
CASTILLA Y LEON	SEGOVIA	Matabuena
CASTILLA Y LEON	SEGOVIA	Matilla, La
CASTILLA Y LEON	SEGOVIA	Melque de Cercos
CASTILLA Y LEON	SEGOVIA	Migueláñez
CASTILLA Y LEON	SEGOVIA	Montejo de Arévalo
CASTILLA Y LEON	SEGOVIA	Monterrubio
CASTILLA Y LEON	SEGOVIA	Mozoncillo
CASTILLA Y LEON	SEGOVIA	Muñopedro
CASTILLA Y LEON	SEGOVIA	Muñoveros
CASTILLA Y LEON	SEGOVIA	Nava de la Asunción
CASTILLA Y LEON	SEGOVIA	Navafría
CASTILLA Y LEON	SEGOVIA	Navalmanzano
CASTILLA Y LEON	SEGOVIA	Navas de Oro
CASTILLA Y LEON	SEGOVIA	Navas de Riofrío
CASTILLA Y LEON	SEGOVIA	Navas de San Antonio
CASTILLA Y LEON	SEGOVIA	Nieva
CASTILLA Y LEON	SEGOVIA	Orejana
CASTILLA Y LEON	SEGOVIA	Ortigosa de Pestaño
CASTILLA Y LEON	SEGOVIA	Ortigosa del Monte
CASTILLA Y LEON	SEGOVIA	Otero de Herreros
CASTILLA Y LEON	SEGOVIA	Palazuelos de Eresma
CASTILLA Y LEON	SEGOVIA	Pedraza
CASTILLA Y LEON	SEGOVIA	Pelayos del Arroyo
CASTILLA Y LEON	SEGOVIA	Pinarejos
CASTILLA Y LEON	SEGOVIA	Pinarnegrillo
CASTILLA Y LEON	SEGOVIA	Prádena
CASTILLA Y LEON	SEGOVIA	Puebla de Pedraza
CASTILLA Y LEON	SEGOVIA	Rapariegos
CASTILLA Y LEON	SEGOVIA	Rebollo
CASTILLA Y LEON	SEGOVIA	Remondo
CASTILLA Y LEON	SEGOVIA	Roda de Eresma
CASTILLA Y LEON	SEGOVIA	Samboal
CASTILLA Y LEON	SEGOVIA	San Cristóbal de la Vega
CASTILLA Y LEON	SEGOVIA	San Cristóbal de Segovia
CASTILLA Y LEON	SEGOVIA	San Ildefonso
CASTILLA Y LEON	SEGOVIA	San Martín y Mudrián
CASTILLA Y LEON	SEGOVIA	San Pedro de Gaillos
CASTILLA Y LEON	SEGOVIA	Sanchonuño
CASTILLA Y LEON	SEGOVIA	Sangarcía
CASTILLA Y LEON	SEGOVIA	Santa María la Real de Nieva
CASTILLA Y LEON	SEGOVIA	Santiuste de Pedraza
CASTILLA Y LEON	SEGOVIA	Santiuste de San Juan Bautista
CASTILLA Y LEON	SEGOVIA	Santo Domingo de Pirón
CASTILLA Y LEON	SEGOVIA	Sauquillo de Cabezas
CASTILLA Y LEON	SEGOVIA	Sebúlcor
CASTILLA Y LEON	SEGOVIA	Segovia
CASTILLA Y LEON	SEGOVIA	Sotosalbos
CASTILLA Y LEON	SEGOVIA	Tabanera la Luenga
CASTILLA Y LEON	SEGOVIA	Tolocirio

COMUNIDAD AUTÓNOMA	PROVINCIA	MUNICIPIO
CASTILLA Y LEON	SEGOVIA	Torre Val de San Pedro
CASTILLA Y LEON	SEGOVIA	Torrecaballeros
CASTILLA Y LEON	SEGOVIA	Torreiglesias
CASTILLA Y LEON	SEGOVIA	Trescasas
CASTILLA Y LEON	SEGOVIA	Turégano
CASTILLA Y LEON	SEGOVIA	Valdeprados
CASTILLA Y LEON	SEGOVIA	Valdevacas y Guijar
CASTILLA Y LEON	SEGOVIA	Valleruela de Pedraza
CASTILLA Y LEON	SEGOVIA	Valleruela de Sepúlveda
CASTILLA Y LEON	SEGOVIA	Valseca
CASTILLA Y LEON	SEGOVIA	Valverde del Majano
CASTILLA Y LEON	SEGOVIA	Veganzones
CASTILLA Y LEON	SEGOVIA	Vegas de Matute
CASTILLA Y LEON	SEGOVIA	Ventosilla y Tejadilla
CASTILLA Y LEON	SEGOVIA	Villacastín
CASTILLA Y LEON	SEGOVIA	Villaverde de Íscar
CASTILLA Y LEON	SEGOVIA	Villeguillo
CASTILLA Y LEON	SEGOVIA	Yanguas de Eresma
CASTILLA Y LEON	SEGOVIA	Zarzuela del Monte
CASTILLA Y LEON	SEGOVIA	Zarzuela del Pinar

PROYECTO DE TRANSICIÓN

ORENSE ESTE Y ZAMORA NORTE

FECHA LÍMITE DEL CESE:

30 DE JUNIO DE 2009

COMUNIDAD AUTÓNOMA	PROVINCIA	MUNICIPIO
CASTILLA Y LEON	ZAMORA	Asturianos
CASTILLA Y LEON	ZAMORA	Cernadilla
CASTILLA Y LEON	ZAMORA	Cobrerros
CASTILLA Y LEON	ZAMORA	Espadañedo
CASTILLA Y LEON	ZAMORA	Galende
CASTILLA Y LEON	ZAMORA	Hermisende
CASTILLA Y LEON	ZAMORA	Lubián
CASTILLA Y LEON	ZAMORA	Manzanal de Arriba
CASTILLA Y LEON	ZAMORA	Manzanal de los Infantes
CASTILLA Y LEON	ZAMORA	Palacios de Sanabria
CASTILLA Y LEON	ZAMORA	Pedralba de la Pradería
CASTILLA Y LEON	ZAMORA	Peque
CASTILLA Y LEON	ZAMORA	Pías
CASTILLA Y LEON	ZAMORA	Porto
CASTILLA Y LEON	ZAMORA	Puebla de Sanabria
CASTILLA Y LEON	ZAMORA	Requejo
CASTILLA Y LEON	ZAMORA	Rionegro del Puente
CASTILLA Y LEON	ZAMORA	Robleda-Cervantes
CASTILLA Y LEON	ZAMORA	Rosinos de la Requejada
CASTILLA Y LEON	ZAMORA	San Justo
CASTILLA Y LEON	ZAMORA	Trefacio
GALICIA	OURENSE	Bolo, O
GALICIA	OURENSE	Castrelo do Val
GALICIA	OURENSE	Cualedro
GALICIA	OURENSE	Gudiña, A
GALICIA	OURENSE	Larouco
GALICIA	OURENSE	Laza
GALICIA	OURENSE	Manzaneda
GALICIA	OURENSE	Mezquita, A
GALICIA	OURENSE	Monterrei
GALICIA	OURENSE	Oímbra
GALICIA	OURENSE	Ríós
GALICIA	OURENSE	Veiga, A
GALICIA	OURENSE	Verín
GALICIA	OURENSE	Viana do Bolo
GALICIA	OURENSE	Vilardevós
GALICIA	OURENSE	Vilariño de Conso

PROYECTO DE TRANSICIÓN		OVIEDO
FECHA LÍMITE DEL CESE:		30 DE JUNIO DE 2009
COMUNIDAD AUTÓNOMA	PROVINCIA	MUNICIPIO
ASTURIAS	ASTURIAS	Oviedo

PROYECTO DE TRANSICIÓN	PALMA, LA
-------------------------------	------------------

FECHA LÍMITE DEL CESE:	31 DE DICIEMBRE DE 2009
-------------------------------	--------------------------------

COMUNIDAD AUTÓNOMA	PROVINCIA	MUNICIPIO
CANARIAS	STA CRUZ DE TENERIFE	Frontera
CANARIAS	STA CRUZ DE TENERIFE	Fuencaliente de la Palma
CANARIAS	STA CRUZ DE TENERIFE	Garachico
CANARIAS	STA CRUZ DE TENERIFE	Garafía
CANARIAS	STA CRUZ DE TENERIFE	Llanos de Aridane, Los
CANARIAS	STA CRUZ DE TENERIFE	Matanza de Acentejo, La
CANARIAS	STA CRUZ DE TENERIFE	Paso, El
CANARIAS	STA CRUZ DE TENERIFE	Puntagorda
CANARIAS	STA CRUZ DE TENERIFE	Sauzal, El
CANARIAS	STA CRUZ DE TENERIFE	Tanque, El
CANARIAS	STA CRUZ DE TENERIFE	Tazacorte
CANARIAS	STA CRUZ DE TENERIFE	Tijarafe
CANARIAS	STA CRUZ DE TENERIFE	Valle Gran Rey
CANARIAS	STA CRUZ DE TENERIFE	Vallehermoso
CANARIAS	STA CRUZ DE TENERIFE	Victoria de Acentejo, La

PROYECTO DE TRANSICIÓN

PANCORBO

FECHA LÍMITE DEL CESE:

3 DE ABRIL DE 2010

COMUNIDAD AUTÓNOMA	PROVINCIA	MUNICIPIO
CASTILLA Y LEON	BURGOS	Abajas
CASTILLA Y LEON	BURGOS	Aguas Cándidas
CASTILLA Y LEON	BURGOS	Aguilar de Bureba
CASTILLA Y LEON	BURGOS	Alcocero de Mola
CASTILLA Y LEON	BURGOS	Altos, Los
CASTILLA Y LEON	BURGOS	Ameyugo
CASTILLA Y LEON	BURGOS	Bañuelos de Bureba
CASTILLA Y LEON	BURGOS	Barrios de Bureba, Los
CASTILLA Y LEON	BURGOS	Basconcillos del Tozo
CASTILLA Y LEON	BURGOS	Bascuñana
CASTILLA Y LEON	BURGOS	Belorado
CASTILLA Y LEON	BURGOS	Berzosa de Bureba
CASTILLA Y LEON	BURGOS	Bozoó
CASTILLA Y LEON	BURGOS	Briviesca
CASTILLA Y LEON	BURGOS	Bugedo
CASTILLA Y LEON	BURGOS	Busto de Bureba
CASTILLA Y LEON	BURGOS	Cantabrana
CASTILLA Y LEON	BURGOS	Carcedo de Bureba
CASTILLA Y LEON	BURGOS	Carrias
CASTILLA Y LEON	BURGOS	Cascajares de Bureba
CASTILLA Y LEON	BURGOS	Castil de Peones
CASTILLA Y LEON	BURGOS	Cerratón de Juarros
CASTILLA Y LEON	BURGOS	Cillaperlata
CASTILLA Y LEON	BURGOS	Condado de Treviño
CASTILLA Y LEON	BURGOS	Cubo de Bureba
CASTILLA Y LEON	BURGOS	Encío
CASTILLA Y LEON	BURGOS	Espinosa de los Monteros
CASTILLA Y LEON	BURGOS	Espinosa del Camino
CASTILLA Y LEON	BURGOS	Fresneda de la Sierra Tirón
CASTILLA Y LEON	BURGOS	Fresneña
CASTILLA Y LEON	BURGOS	Fresno de Río Tirón
CASTILLA Y LEON	BURGOS	Fresno de Rodilla
CASTILLA Y LEON	BURGOS	Frías
CASTILLA Y LEON	BURGOS	Fuentebureba
CASTILLA Y LEON	BURGOS	Galbarros
CASTILLA Y LEON	BURGOS	Grisaleña
CASTILLA Y LEON	BURGOS	Humada
CASTILLA Y LEON	BURGOS	Junta de Traslaloma
CASTILLA Y LEON	BURGOS	Jurisdicción de San Zadornil
CASTILLA Y LEON	BURGOS	Llano de Bureba
CASTILLA Y LEON	BURGOS	Medina de Pomar
CASTILLA Y LEON	BURGOS	Merindad de Cuesta-Urria
CASTILLA Y LEON	BURGOS	Merindad de Montija
CASTILLA Y LEON	BURGOS	Merindad de Sotocueva
CASTILLA Y LEON	BURGOS	Merindad de Valdeporres
CASTILLA Y LEON	BURGOS	Merindad de Valdivielso
CASTILLA Y LEON	BURGOS	Miranda de Ebro
CASTILLA Y LEON	BURGOS	Miraveche
CASTILLA Y LEON	BURGOS	Monasterio de Rodilla
CASTILLA Y LEON	BURGOS	Navas de Bureba
CASTILLA Y LEON	BURGOS	Oña
CASTILLA Y LEON	BURGOS	Padrones de Bureba
CASTILLA Y LEON	BURGOS	Pancorbo
CASTILLA Y LEON	BURGOS	Partido de la Sierra en Tobalina

COMUNIDAD AUTÓNOMA	PROVINCIA	MUNICIPIO
CASTILLA Y LEON	BURGOS	Piñorras
CASTILLA Y LEON	BURGOS	Poza de la Sal
CASTILLA Y LEON	BURGOS	Prádanos de Bureba
CASTILLA Y LEON	BURGOS	Pradoluengo
CASTILLA Y LEON	BURGOS	Puebla de Arganzón, La
CASTILLA Y LEON	BURGOS	Quintanabureba
CASTILLA Y LEON	BURGOS	Quintanaélez
CASTILLA Y LEON	BURGOS	Quintanavides
CASTILLA Y LEON	BURGOS	Quintanilla San García
CASTILLA Y LEON	BURGOS	Rebolledo de la Torre
CASTILLA Y LEON	BURGOS	Redecilla del Camino
CASTILLA Y LEON	BURGOS	Redecilla del Campo
CASTILLA Y LEON	BURGOS	Reinoso
CASTILLA Y LEON	BURGOS	Rojas
CASTILLA Y LEON	BURGOS	Rubledo de Abajo
CASTILLA Y LEON	BURGOS	Rucandio
CASTILLA Y LEON	BURGOS	Salas de Bureba
CASTILLA Y LEON	BURGOS	Salinillas de Bureba
CASTILLA Y LEON	BURGOS	San Vicente del Valle
CASTILLA Y LEON	BURGOS	Santa Gadea del Cid
CASTILLA Y LEON	BURGOS	Santa María Rivarredonda
CASTILLA Y LEON	BURGOS	Santa Olalla de Bureba
CASTILLA Y LEON	BURGOS	Sargentos de la Lora
CASTILLA Y LEON	BURGOS	Tosantos
CASTILLA Y LEON	BURGOS	Trespaderne
CASTILLA Y LEON	BURGOS	Tubilla del Agua
CASTILLA Y LEON	BURGOS	Úrbel del Castillo
CASTILLA Y LEON	BURGOS	Vallarta de Bureba
CASTILLA Y LEON	BURGOS	Valle de Losa
CASTILLA Y LEON	BURGOS	Valle de Manzanedo
CASTILLA Y LEON	BURGOS	Valle de Mena
CASTILLA Y LEON	BURGOS	Valle de Oca
CASTILLA Y LEON	BURGOS	Valle de Sedano
CASTILLA Y LEON	BURGOS	Valle de Tobalina
CASTILLA Y LEON	BURGOS	Valle de Valdebezana
CASTILLA Y LEON	BURGOS	Valle de Zamanzas
CASTILLA Y LEON	BURGOS	Valluércanes
CASTILLA Y LEON	BURGOS	Vid de Bureba, La
CASTILLA Y LEON	BURGOS	Vileña
CASTILLA Y LEON	BURGOS	Villafranca Montes de Oca
CASTILLA Y LEON	BURGOS	Villagalijo
CASTILLA Y LEON	BURGOS	Villambistia
CASTILLA Y LEON	BURGOS	Villanueva de Teba
CASTILLA Y LEON	BURGOS	Villarcayo de Merindad de Castilla la Vieja
CASTILLA Y LEON	BURGOS	Vitoria de Rioja
CASTILLA Y LEON	BURGOS	Zuñeda
CASTILLA Y LEON	PALENCIA	Berzosilla
LA RIOJA	RIOJA, LA	Herramélluri
PAIS VASCO	ÁLAVA	Añana
PAIS VASCO	ÁLAVA	Armiñón
PAIS VASCO	ÁLAVA	Artziniega
PAIS VASCO	ÁLAVA	Berantevilla
PAIS VASCO	ÁLAVA	Lantarón
PAIS VASCO	ÁLAVA	Peñacerrada-Urizaharra
PAIS VASCO	ÁLAVA	Valdegovía
PAIS VASCO	ÁLAVA	Zambrana

PROYECTO DE TRANSICIÓN**PARAMO****FECHA LÍMITE DEL CESE:****3 DE ABRIL DE 2010**

COMUNIDAD AUTÓNOMA	PROVINCIA	MUNICIPIO
GALICIA	LUGO	Abadín
GALICIA	LUGO	Alfoz
GALICIA	LUGO	Antas de Ulla
GALICIA	LUGO	Baleira
GALICIA	LUGO	Baralla
GALICIA	LUGO	Barreiros
GALICIA	LUGO	Becerreá
GALICIA	LUGO	Begonte
GALICIA	LUGO	Burela
GALICIA	LUGO	Castro de Rei
GALICIA	LUGO	Castroverde
GALICIA	LUGO	Cervantes
GALICIA	LUGO	Cervo
GALICIA	LUGO	Corgo, O
GALICIA	LUGO	Cospeito
GALICIA	LUGO	Folgoso do Courel
GALICIA	LUGO	Fonsagrada, A
GALICIA	LUGO	Foz
GALICIA	LUGO	Friol
GALICIA	LUGO	Guitiriz
GALICIA	LUGO	Guntín
GALICIA	LUGO	Incio, O
GALICIA	LUGO	Láncara
GALICIA	LUGO	Lourenzá
GALICIA	LUGO	Lugo
GALICIA	LUGO	Meira
GALICIA	LUGO	Mondoñedo
GALICIA	LUGO	Monterroso
GALICIA	LUGO	Navia de Suarna
GALICIA	LUGO	Negueira de Muñiz
GALICIA	LUGO	Nogais, As
GALICIA	LUGO	Ouro
GALICIA	LUGO	Outeiro de Rei
GALICIA	LUGO	Palas de Rei
GALICIA	LUGO	Paradela
GALICIA	LUGO	Páramo, O
GALICIA	LUGO	Pastoriza, A
GALICIA	LUGO	Pedrafita do Cebreiro
GALICIA	LUGO	Pol
GALICIA	LUGO	Pontenova, A
GALICIA	LUGO	Portomarín
GALICIA	LUGO	Quiroga
GALICIA	LUGO	Rábade
GALICIA	LUGO	Ribadeo
GALICIA	LUGO	Ribas de Sil
GALICIA	LUGO	Ribeira de Piquín
GALICIA	LUGO	Riotorto
GALICIA	LUGO	Samos
GALICIA	LUGO	Sarria
GALICIA	LUGO	Taboada
GALICIA	LUGO	Trabada
GALICIA	LUGO	Triacastela
GALICIA	LUGO	Valadouro, O
GALICIA	LUGO	Vicedo, O

COMUNIDAD AUTÓNOMA	PROVINCIA	MUNICIPIO
GALICIA	LUGO	Vilalba
GALICIA	LUGO	Viveiro
GALICIA	LUGO	Xermade
GALICIA	LUGO	Xove

PROYECTO DE TRANSICIÓN

PARAPANDA

FECHA LÍMITE DEL CESE:

3 DE ABRIL DE 2010

COMUNIDAD AUTÓNOMA	PROVINCIA	MUNICIPIO
ANDALUCIA	CÓRDOBA	Almedinilla
ANDALUCIA	CÓRDOBA	Fuente-Tójar
ANDALUCIA	CÓRDOBA	Priego de Córdoba
ANDALUCIA	GRANADA	Agrón
ANDALUCIA	GRANADA	Albolote
ANDALUCIA	GRANADA	Alfacar
ANDALUCIA	GRANADA	Algarinejo
ANDALUCIA	GRANADA	Alhama de Granada
ANDALUCIA	GRANADA	Alhendín
ANDALUCIA	GRANADA	Arenas del Rey
ANDALUCIA	GRANADA	Armillá
ANDALUCIA	GRANADA	Atarfe
ANDALUCIA	GRANADA	Beas de Granada
ANDALUCIA	GRANADA	Cacín
ANDALUCIA	GRANADA	Cájar
ANDALUCIA	GRANADA	Calicasas
ANDALUCIA	GRANADA	Cenes de la Vega
ANDALUCIA	GRANADA	Chauchina
ANDALUCIA	GRANADA	Chimeneas
ANDALUCIA	GRANADA	Churriana de la Vega
ANDALUCIA	GRANADA	Cijuela
ANDALUCIA	GRANADA	Cogollos de la Vega
ANDALUCIA	GRANADA	Cúllar Vega
ANDALUCIA	GRANADA	Darro
ANDALUCIA	GRANADA	Deifontes
ANDALUCIA	GRANADA	Dílar
ANDALUCIA	GRANADA	Dúdar
ANDALUCIA	GRANADA	Dúrcal
ANDALUCIA	GRANADA	Escúzar
ANDALUCIA	GRANADA	Fuente Vaqueros
ANDALUCIA	GRANADA	Gabias, Las
ANDALUCIA	GRANADA	Gobernador
ANDALUCIA	GRANADA	Gójar
ANDALUCIA	GRANADA	Granada
ANDALUCIA	GRANADA	Güejar Sierra
ANDALUCIA	GRANADA	Güevéjar
ANDALUCIA	GRANADA	Huétor de Santillán
ANDALUCIA	GRANADA	Huétor Tájar
ANDALUCIA	GRANADA	Huétor Vega
ANDALUCIA	GRANADA	Illora
ANDALUCIA	GRANADA	Jayena
ANDALUCIA	GRANADA	Jun
ANDALUCIA	GRANADA	Láchar
ANDALUCIA	GRANADA	Loja
ANDALUCIA	GRANADA	Malahá, La
ANDALUCIA	GRANADA	Maracena
ANDALUCIA	GRANADA	Moclín
ANDALUCIA	GRANADA	Monachil
ANDALUCIA	GRANADA	Montefrío
ANDALUCIA	GRANADA	Montillana
ANDALUCIA	GRANADA	Moraleda de Zafayona
ANDALUCIA	GRANADA	Nigüelas
ANDALUCIA	GRANADA	Nívar
ANDALUCIA	GRANADA	Ogíjares

COMUNIDAD AUTÓNOMA	PROVINCIA	MUNICIPIO
ANDALUCIA	GRANADA	Otura
ANDALUCIA	GRANADA	Padul
ANDALUCIA	GRANADA	Peligros
ANDALUCIA	GRANADA	Pinos Genil
ANDALUCIA	GRANADA	Pinos Puente
ANDALUCIA	GRANADA	Píñar
ANDALUCIA	GRANADA	Pulianas
ANDALUCIA	GRANADA	Quéntar
ANDALUCIA	GRANADA	Salar
ANDALUCIA	GRANADA	Santa Cruz del Comercio
ANDALUCIA	GRANADA	Santa Fe
ANDALUCIA	GRANADA	Vegas del Genil
ANDALUCIA	GRANADA	Ventas de Huelma
ANDALUCIA	GRANADA	Villamena
ANDALUCIA	GRANADA	Villanueva Mesía
ANDALUCIA	GRANADA	Víznar
ANDALUCIA	GRANADA	Zafarraya
ANDALUCIA	GRANADA	Zagra
ANDALUCIA	GRANADA	Zubia, La
ANDALUCIA	JAÉN	Alcalá la Real
ANDALUCIA	JAÉN	Alcaudete
ANDALUCIA	JAÉN	Cabra del Santo Cristo
ANDALUCIA	JAÉN	Castillo de Locubín
ANDALUCIA	JAÉN	Frailes
ANDALUCIA	JAÉN	Fuensanta de Martos
ANDALUCIA	JAÉN	Huelma
ANDALUCIA	JAÉN	Santiago de Calatrava
ANDALUCIA	MÁLAGA	Almargen
ANDALUCIA	MÁLAGA	Antequera
ANDALUCIA	MÁLAGA	Archidona
ANDALUCIA	MÁLAGA	Cañete la Real
ANDALUCIA	MÁLAGA	Cuevas del Becerro
ANDALUCIA	MÁLAGA	Fuente de Piedra
ANDALUCIA	MÁLAGA	Humilladero
ANDALUCIA	MÁLAGA	Mollina
ANDALUCIA	MÁLAGA	Sierra de Yeguas
ANDALUCIA	MÁLAGA	Teba
ANDALUCIA	MÁLAGA	Villanueva de Tapia
ANDALUCIA	MÁLAGA	Villanueva del Rosario
ANDALUCIA	MÁLAGA	Villanueva del Trabuco

PROYECTO DE TRANSICIÓN

PECHINA

FECHA LÍMITE DEL CESE:

31 DE DICIEMBRE DE 2009

COMUNIDAD AUTÓNOMA	PROVINCIA	MUNICIPIO
ANDALUCIA	ALMERÍA	Abla
ANDALUCIA	ALMERÍA	Abrucena
ANDALUCIA	ALMERÍA	Alboloduy
ANDALUCIA	ALMERÍA	Alcudia de Monteagud
ANDALUCIA	ALMERÍA	Alhabia
ANDALUCIA	ALMERÍA	Alhama de Almería
ANDALUCIA	ALMERÍA	Alicún
ANDALUCIA	ALMERÍA	Almería
ANDALUCIA	ALMERÍA	Almócita
ANDALUCIA	ALMERÍA	Alsodux
ANDALUCIA	ALMERÍA	Bacares
ANDALUCIA	ALMERÍA	Beires
ANDALUCIA	ALMERÍA	Benahadux
ANDALUCIA	ALMERÍA	Bentarique
ANDALUCIA	ALMERÍA	Canjáyar
ANDALUCIA	ALMERÍA	Carboneras
ANDALUCIA	ALMERÍA	Castro de Filabres
ANDALUCIA	ALMERÍA	Dalías
ANDALUCIA	ALMERÍA	Ejido, El
ANDALUCIA	ALMERÍA	Enix
ANDALUCIA	ALMERÍA	Felix
ANDALUCIA	ALMERÍA	Fiñana
ANDALUCIA	ALMERÍA	Fondón
ANDALUCIA	ALMERÍA	Gádor
ANDALUCIA	ALMERÍA	Gérgal
ANDALUCIA	ALMERÍA	Huécija
ANDALUCIA	ALMERÍA	Huércal de Almería
ANDALUCIA	ALMERÍA	Illar
ANDALUCIA	ALMERÍA	Instinción
ANDALUCIA	ALMERÍA	Lubrín
ANDALUCIA	ALMERÍA	Lucainena de las Torres
ANDALUCIA	ALMERÍA	Mojonera, La
ANDALUCIA	ALMERÍA	Nacimiento
ANDALUCIA	ALMERÍA	Níjar
ANDALUCIA	ALMERÍA	Ohanes
ANDALUCIA	ALMERÍA	Olula de Castro
ANDALUCIA	ALMERÍA	Padules
ANDALUCIA	ALMERÍA	Pechina
ANDALUCIA	ALMERÍA	Rágol
ANDALUCIA	ALMERÍA	Rioja
ANDALUCIA	ALMERÍA	Roquetas de Mar
ANDALUCIA	ALMERÍA	Santa Cruz de Marchena
ANDALUCIA	ALMERÍA	Santa Fe de Mondújar
ANDALUCIA	ALMERÍA	Senés
ANDALUCIA	ALMERÍA	Sorbas
ANDALUCIA	ALMERÍA	Tabernas
ANDALUCIA	ALMERÍA	Tahal
ANDALUCIA	ALMERÍA	Terque
ANDALUCIA	ALMERÍA	Tres Villas, Las
ANDALUCIA	ALMERÍA	Turrillas
ANDALUCIA	ALMERÍA	Uleila del Campo
ANDALUCIA	ALMERÍA	Velefique
ANDALUCIA	ALMERÍA	Viator
ANDALUCIA	ALMERÍA	Vícar

PROYECTO DE TRANSICIÓN

PEÑA DE FRANCIA

FECHA LÍMITE DEL CESE:

3 DE ABRIL DE 2010

COMUNIDAD AUTÓNOMA	PROVINCIA	MUNICIPIO
CASTILLA Y LEON	ÁVILA	Cabezas del Villar
CASTILLA Y LEON	ÁVILA	Gallegos de Sobrinos
CASTILLA Y LEON	ÁVILA	Mirueña de los Infanzones
CASTILLA Y LEON	ÁVILA	Narrillos del Álamo
CASTILLA Y LEON	SALAMANCA	Abusejo
CASTILLA Y LEON	SALAMANCA	Agallas
CASTILLA Y LEON	SALAMANCA	Ahigal de los Aceiteros
CASTILLA Y LEON	SALAMANCA	Ahigal de Villarino
CASTILLA Y LEON	SALAMANCA	Alameda de Gardón, La
CASTILLA Y LEON	SALAMANCA	Alamedilla, La
CASTILLA Y LEON	SALAMANCA	Alaraz
CASTILLA Y LEON	SALAMANCA	Alba de Tormes
CASTILLA Y LEON	SALAMANCA	Alba de Yeltes
CASTILLA Y LEON	SALAMANCA	Alberca, La
CASTILLA Y LEON	SALAMANCA	Alberguería de Argañán, La
CASTILLA Y LEON	SALAMANCA	Alconada
CASTILLA Y LEON	SALAMANCA	Aldea del Obispo, La
CASTILLA Y LEON	SALAMANCA	Aldeacipreste
CASTILLA Y LEON	SALAMANCA	Aldeadávila de la Ribera
CASTILLA Y LEON	SALAMANCA	Aldealengua
CASTILLA Y LEON	SALAMANCA	Aldeanueva de Figueroa
CASTILLA Y LEON	SALAMANCA	Aldeanueva de la Sierra
CASTILLA Y LEON	SALAMANCA	Aldearrodrigo
CASTILLA Y LEON	SALAMANCA	Aldearrubia
CASTILLA Y LEON	SALAMANCA	Aldeaseca de Alba
CASTILLA Y LEON	SALAMANCA	Aldeaseca de la Frontera
CASTILLA Y LEON	SALAMANCA	Aldeatejada
CASTILLA Y LEON	SALAMANCA	Aldeavieja de Tormes
CASTILLA Y LEON	SALAMANCA	Aldehuela de la Bóveda
CASTILLA Y LEON	SALAMANCA	Aldehuela de Yeltes
CASTILLA Y LEON	SALAMANCA	Almenara de Tormes
CASTILLA Y LEON	SALAMANCA	Almendra
CASTILLA Y LEON	SALAMANCA	Anaya de Alba
CASTILLA Y LEON	SALAMANCA	Añoover de Tormes
CASTILLA Y LEON	SALAMANCA	Arapiles
CASTILLA Y LEON	SALAMANCA	Arcediano
CASTILLA Y LEON	SALAMANCA	Arco, El
CASTILLA Y LEON	SALAMANCA	Armenteros
CASTILLA Y LEON	SALAMANCA	Atalaya, La
CASTILLA Y LEON	SALAMANCA	Babilafuente
CASTILLA Y LEON	SALAMANCA	Bañobárez
CASTILLA Y LEON	SALAMANCA	Barbadillo
CASTILLA Y LEON	SALAMANCA	Barbalos
CASTILLA Y LEON	SALAMANCA	Barceo
CASTILLA Y LEON	SALAMANCA	Barruecopardo
CASTILLA Y LEON	SALAMANCA	Bastida, La
CASTILLA Y LEON	SALAMANCA	Béjar
CASTILLA Y LEON	SALAMANCA	Beleña
CASTILLA Y LEON	SALAMANCA	Bermellar
CASTILLA Y LEON	SALAMANCA	Berrocal de Huebra
CASTILLA Y LEON	SALAMANCA	Berrocal de Salvatierra
CASTILLA Y LEON	SALAMANCA	Boada
CASTILLA Y LEON	SALAMANCA	Bodón, El
CASTILLA Y LEON	SALAMANCA	Bogajo

COMUNIDAD AUTÓNOMA	PROVINCIA	MUNICIPIO
CASTILLA Y LEON	SALAMANCA	Bouza, La
CASTILLA Y LEON	SALAMANCA	Bóveda del Río Almar
CASTILLA Y LEON	SALAMANCA	Brincones
CASTILLA Y LEON	SALAMANCA	Buenamadre
CASTILLA Y LEON	SALAMANCA	Buenavista
CASTILLA Y LEON	SALAMANCA	Cabaco, El
CASTILLA Y LEON	SALAMANCA	Cabeza de Béjar, La
CASTILLA Y LEON	SALAMANCA	Cabeza del Caballo
CASTILLA Y LEON	SALAMANCA	Cabezabellosa de la Calzada
CASTILLA Y LEON	SALAMANCA	Cabrerizos
CASTILLA Y LEON	SALAMANCA	Cabrillas
CASTILLA Y LEON	SALAMANCA	Calvarrasa de Abajo
CASTILLA Y LEON	SALAMANCA	Calvarrasa de Arriba
CASTILLA Y LEON	SALAMANCA	Calzada de Béjar, La
CASTILLA Y LEON	SALAMANCA	Calzada de Don Diego
CASTILLA Y LEON	SALAMANCA	Calzada de Valdunciel
CASTILLA Y LEON	SALAMANCA	Campillo de Azaba
CASTILLA Y LEON	SALAMANCA	Candelario
CASTILLA Y LEON	SALAMANCA	Canillas de Abajo
CASTILLA Y LEON	SALAMANCA	Cantagallo
CASTILLA Y LEON	SALAMANCA	Cantaracillo
CASTILLA Y LEON	SALAMANCA	Carbajosa de la Sagrada
CASTILLA Y LEON	SALAMANCA	Carpio de Azaba
CASTILLA Y LEON	SALAMANCA	Carrascal de Barregas
CASTILLA Y LEON	SALAMANCA	Carrascal del Obispo
CASTILLA Y LEON	SALAMANCA	Casafranca
CASTILLA Y LEON	SALAMANCA	Casas del Conde, Las
CASTILLA Y LEON	SALAMANCA	Casillas de Flores
CASTILLA Y LEON	SALAMANCA	Castellanos de Moriscos
CASTILLA Y LEON	SALAMANCA	Castellanos de Villiquera
CASTILLA Y LEON	SALAMANCA	Castillejo de Martín Viejo
CASTILLA Y LEON	SALAMANCA	Castraz
CASTILLA Y LEON	SALAMANCA	Cepeda
CASTILLA Y LEON	SALAMANCA	Cereceda de la Sierra
CASTILLA Y LEON	SALAMANCA	Cerezal de Peñahorcada
CASTILLA Y LEON	SALAMANCA	Cerralbo
CASTILLA Y LEON	SALAMANCA	Cerro, El
CASTILLA Y LEON	SALAMANCA	Cespedosa de Tormes
CASTILLA Y LEON	SALAMANCA	Chagarcía Medianero
CASTILLA Y LEON	SALAMANCA	Cilleros de la Bastida
CASTILLA Y LEON	SALAMANCA	Cipérez
CASTILLA Y LEON	SALAMANCA	Ciudad Rodrigo
CASTILLA Y LEON	SALAMANCA	Coca de Alba
CASTILLA Y LEON	SALAMANCA	Colmenar de Montemayor
CASTILLA Y LEON	SALAMANCA	Cordovilla
CASTILLA Y LEON	SALAMANCA	Cristóbal
CASTILLA Y LEON	SALAMANCA	Cubo de Don Sancho, El
CASTILLA Y LEON	SALAMANCA	Dios le Guarde
CASTILLA Y LEON	SALAMANCA	Doñinos de Ledesma
CASTILLA Y LEON	SALAMANCA	Doñinos de Salamanca
CASTILLA Y LEON	SALAMANCA	Ejeme
CASTILLA Y LEON	SALAMANCA	Encina de San Silvestre
CASTILLA Y LEON	SALAMANCA	Encina, La
CASTILLA Y LEON	SALAMANCA	Encinas de Abajo
CASTILLA Y LEON	SALAMANCA	Encinas de Arriba
CASTILLA Y LEON	SALAMANCA	Encinasola de los Comendadores
CASTILLA Y LEON	SALAMANCA	Endrinal
CASTILLA Y LEON	SALAMANCA	Escorial de la Sierra
CASTILLA Y LEON	SALAMANCA	Espadaña

COMUNIDAD AUTÓNOMA	PROVINCIA	MUNICIPIO
CASTILLA Y LEON	SALAMANCA	Espeja
CASTILLA Y LEON	SALAMANCA	Florida de Liébana
CASTILLA Y LEON	SALAMANCA	Forfoleda
CASTILLA Y LEON	SALAMANCA	Frades de la Sierra
CASTILLA Y LEON	SALAMANCA	Fregeneda, La
CASTILLA Y LEON	SALAMANCA	Fresnedoso
CASTILLA Y LEON	SALAMANCA	Fresno Alhándiga
CASTILLA Y LEON	SALAMANCA	Fuente de San Esteban, La
CASTILLA Y LEON	SALAMANCA	Fuenteguinaldo
CASTILLA Y LEON	SALAMANCA	Fuenteliante
CASTILLA Y LEON	SALAMANCA	Fuenterroble de Salvatierra
CASTILLA Y LEON	SALAMANCA	Fuentes de Béjar
CASTILLA Y LEON	SALAMANCA	Fuentes de Oñoro
CASTILLA Y LEON	SALAMANCA	Gajates
CASTILLA Y LEON	SALAMANCA	Galindo y Perahuy
CASTILLA Y LEON	SALAMANCA	Galinduste
CASTILLA Y LEON	SALAMANCA	Galisancho
CASTILLA Y LEON	SALAMANCA	Gallegos de Argañán
CASTILLA Y LEON	SALAMANCA	Garcibuey
CASTILLA Y LEON	SALAMANCA	Garcihernández
CASTILLA Y LEON	SALAMANCA	Garcirrey
CASTILLA Y LEON	SALAMANCA	Gejuelo del Barro
CASTILLA Y LEON	SALAMANCA	Golpejas
CASTILLA Y LEON	SALAMANCA	Gomecello
CASTILLA Y LEON	SALAMANCA	Guadramiro
CASTILLA Y LEON	SALAMANCA	Guijo de Ávila
CASTILLA Y LEON	SALAMANCA	Guijuelo
CASTILLA Y LEON	SALAMANCA	Herguijuela de Ciudad Rodrigo
CASTILLA Y LEON	SALAMANCA	Herguijuela de la Sierra
CASTILLA Y LEON	SALAMANCA	Herguijuela del Campo
CASTILLA Y LEON	SALAMANCA	Hinojosa de Duero
CASTILLA Y LEON	SALAMANCA	Horcajo de Montemayor
CASTILLA Y LEON	SALAMANCA	Horcajo Medianero
CASTILLA Y LEON	SALAMANCA	Hoya, La
CASTILLA Y LEON	SALAMANCA	Huerta
CASTILLA Y LEON	SALAMANCA	Iruelos
CASTILLA Y LEON	SALAMANCA	Ituero de Azaba
CASTILLA Y LEON	SALAMANCA	Juzbado
CASTILLA Y LEON	SALAMANCA	Lagunilla
CASTILLA Y LEON	SALAMANCA	Larrodrigo
CASTILLA Y LEON	SALAMANCA	Ledesma
CASTILLA Y LEON	SALAMANCA	Ledrada
CASTILLA Y LEON	SALAMANCA	Linares de Riofrío
CASTILLA Y LEON	SALAMANCA	Lumbrales
CASTILLA Y LEON	SALAMANCA	Machacón
CASTILLA Y LEON	SALAMANCA	Macotera
CASTILLA Y LEON	SALAMANCA	Madroñal
CASTILLA Y LEON	SALAMANCA	Maíllo, El
CASTILLA Y LEON	SALAMANCA	Malpartida
CASTILLA Y LEON	SALAMANCA	Manzano, El
CASTILLA Y LEON	SALAMANCA	Martiago
CASTILLA Y LEON	SALAMANCA	Martín de Yeltes
CASTILLA Y LEON	SALAMANCA	Martinamor
CASTILLA Y LEON	SALAMANCA	Masueco
CASTILLA Y LEON	SALAMANCA	Mata de Ledesma, La
CASTILLA Y LEON	SALAMANCA	Matilla de los Caños del Río
CASTILLA Y LEON	SALAMANCA	Maya, La
CASTILLA Y LEON	SALAMANCA	Membrive de la Sierra
CASTILLA Y LEON	SALAMANCA	Mieza

COMUNIDAD AUTÓNOMA	PROVINCIA	MUNICIPIO
CASTILLA Y LEON	SALAMANCA	Milano, El
CASTILLA Y LEON	SALAMANCA	Miranda de Azán
CASTILLA Y LEON	SALAMANCA	Miranda del Castañar
CASTILLA Y LEON	SALAMANCA	Mogarraz
CASTILLA Y LEON	SALAMANCA	Molinillo
CASTILLA Y LEON	SALAMANCA	Monforte de la Sierra
CASTILLA Y LEON	SALAMANCA	Monleón
CASTILLA Y LEON	SALAMANCA	Monleras
CASTILLA Y LEON	SALAMANCA	Monsagro
CASTILLA Y LEON	SALAMANCA	Montejo
CASTILLA Y LEON	SALAMANCA	Montemayor del Río
CASTILLA Y LEON	SALAMANCA	Monterrubio de Armuña
CASTILLA Y LEON	SALAMANCA	Monterrubio de la Sierra
CASTILLA Y LEON	SALAMANCA	Morasverdes
CASTILLA Y LEON	SALAMANCA	Morille
CASTILLA Y LEON	SALAMANCA	Moriñigo
CASTILLA Y LEON	SALAMANCA	Moriscos
CASTILLA Y LEON	SALAMANCA	Moronta
CASTILLA Y LEON	SALAMANCA	Mozárbez
CASTILLA Y LEON	SALAMANCA	Narros de Matalayegua
CASTILLA Y LEON	SALAMANCA	Nava de Béjar
CASTILLA Y LEON	SALAMANCA	Nava de Francia
CASTILLA Y LEON	SALAMANCA	Nava de Sotrobal
CASTILLA Y LEON	SALAMANCA	Navacarros
CASTILLA Y LEON	SALAMANCA	Navales
CASTILLA Y LEON	SALAMANCA	Navalmoral de Béjar
CASTILLA Y LEON	SALAMANCA	Navarredonda de la Rinconada
CASTILLA Y LEON	SALAMANCA	Navasfrías
CASTILLA Y LEON	SALAMANCA	Negrilla de Palencia
CASTILLA Y LEON	SALAMANCA	Olmedo de Camaces
CASTILLA Y LEON	SALAMANCA	Orbada, La
CASTILLA Y LEON	SALAMANCA	Pajares de la Laguna
CASTILLA Y LEON	SALAMANCA	Palacios del Arzobispo
CASTILLA Y LEON	SALAMANCA	Palencia de Negrilla
CASTILLA Y LEON	SALAMANCA	Parada de Arriba
CASTILLA Y LEON	SALAMANCA	Parada de Rubiales
CASTILLA Y LEON	SALAMANCA	Pastores
CASTILLA Y LEON	SALAMANCA	Payo, El
CASTILLA Y LEON	SALAMANCA	Pedraza de Alba
CASTILLA Y LEON	SALAMANCA	Pedrosillo de Alba
CASTILLA Y LEON	SALAMANCA	Pedrosillo de los Aires
CASTILLA Y LEON	SALAMANCA	Pedrosillo el Ralo
CASTILLA Y LEON	SALAMANCA	Pedroso de la Armuña, El
CASTILLA Y LEON	SALAMANCA	Pelabravo
CASTILLA Y LEON	SALAMANCA	Pelarrodríguez
CASTILLA Y LEON	SALAMANCA	Pelayos
CASTILLA Y LEON	SALAMANCA	Peña, La
CASTILLA Y LEON	SALAMANCA	Peñacaballera
CASTILLA Y LEON	SALAMANCA	Peñaparda
CASTILLA Y LEON	SALAMANCA	Peñaranda de Bracamonte
CASTILLA Y LEON	SALAMANCA	Peñarandilla
CASTILLA Y LEON	SALAMANCA	Peralejos de Abajo
CASTILLA Y LEON	SALAMANCA	Peralejos de Arriba
CASTILLA Y LEON	SALAMANCA	Pereña de la Ribera
CASTILLA Y LEON	SALAMANCA	Peromingo
CASTILLA Y LEON	SALAMANCA	Pinedas
CASTILLA Y LEON	SALAMANCA	Pino de Tormes, El
CASTILLA Y LEON	SALAMANCA	Pitiegua
CASTILLA Y LEON	SALAMANCA	Pizarral

COMUNIDAD AUTÓNOMA	PROVINCIA	MUNICIPIO
CASTILLA Y LEON	SALAMANCA	Pozos de Hinojo
CASTILLA Y LEON	SALAMANCA	Puebla de Azaba
CASTILLA Y LEON	SALAMANCA	Puebla de San Medel
CASTILLA Y LEON	SALAMANCA	Puebla de Yeltes
CASTILLA Y LEON	SALAMANCA	Puertas
CASTILLA Y LEON	SALAMANCA	Puerto de Béjar
CASTILLA Y LEON	SALAMANCA	Puerto Seguro
CASTILLA Y LEON	SALAMANCA	Redonda, La
CASTILLA Y LEON	SALAMANCA	Retortillo
CASTILLA Y LEON	SALAMANCA	Rinconada de la Sierra, La
CASTILLA Y LEON	SALAMANCA	Robleda
CASTILLA Y LEON	SALAMANCA	Robliza de Cojos
CASTILLA Y LEON	SALAMANCA	Rollán
CASTILLA Y LEON	SALAMANCA	Saelices el Chico
CASTILLA Y LEON	SALAMANCA	Sagrada, La
CASTILLA Y LEON	SALAMANCA	Sahugo, El
CASTILLA Y LEON	SALAMANCA	Salamanca
CASTILLA Y LEON	SALAMANCA	Saldeana
CASTILLA Y LEON	SALAMANCA	Salvatierra de Tormes
CASTILLA Y LEON	SALAMANCA	San Cristóbal de la Cuesta
CASTILLA Y LEON	SALAMANCA	San Esteban de la Sierra
CASTILLA Y LEON	SALAMANCA	San Felices de los Gallegos
CASTILLA Y LEON	SALAMANCA	San Martín del Castañar
CASTILLA Y LEON	SALAMANCA	San Miguel de Valero
CASTILLA Y LEON	SALAMANCA	San Miguel del Robledo
CASTILLA Y LEON	SALAMANCA	San Morales
CASTILLA Y LEON	SALAMANCA	San Muñoz
CASTILLA Y LEON	SALAMANCA	San Pedro de Rozados
CASTILLA Y LEON	SALAMANCA	San Pedro del Valle
CASTILLA Y LEON	SALAMANCA	San Pelayo de Guareña
CASTILLA Y LEON	SALAMANCA	Sanchón de la Ribera
CASTILLA Y LEON	SALAMANCA	Sanchón de la Sagrada
CASTILLA Y LEON	SALAMANCA	Sanchotello
CASTILLA Y LEON	SALAMANCA	Sancti-Spíritus
CASTILLA Y LEON	SALAMANCA	Sando
CASTILLA Y LEON	SALAMANCA	Santa María de Sando
CASTILLA Y LEON	SALAMANCA	Santa Marta de Tormes
CASTILLA Y LEON	SALAMANCA	Santiago de la Puebla
CASTILLA Y LEON	SALAMANCA	Santibáñez de la Sierra
CASTILLA Y LEON	SALAMANCA	Santiz
CASTILLA Y LEON	SALAMANCA	Santos, Los
CASTILLA Y LEON	SALAMANCA	Sardón de los Frailes
CASTILLA Y LEON	SALAMANCA	Saucelle
CASTILLA Y LEON	SALAMANCA	Sepulcro-Hilario
CASTILLA Y LEON	SALAMANCA	Sequeros
CASTILLA Y LEON	SALAMANCA	Serradilla del Arroyo
CASTILLA Y LEON	SALAMANCA	Serradilla del Llano
CASTILLA Y LEON	SALAMANCA	Sierpe, La
CASTILLA Y LEON	SALAMANCA	Sieteiglesias de Tormes
CASTILLA Y LEON	SALAMANCA	Sobradillo
CASTILLA Y LEON	SALAMANCA	Sotoserrano
CASTILLA Y LEON	SALAMANCA	Tabera de Abajo
CASTILLA Y LEON	SALAMANCA	Tala, La
CASTILLA Y LEON	SALAMANCA	Tamames
CASTILLA Y LEON	SALAMANCA	Tardáguila
CASTILLA Y LEON	SALAMANCA	Tejeda y Segoyuela
CASTILLA Y LEON	SALAMANCA	Tenebrón
CASTILLA Y LEON	SALAMANCA	Terradillos
CASTILLA Y LEON	SALAMANCA	Topas

COMUNIDAD AUTÓNOMA	PROVINCIA	MUNICIPIO
CASTILLA Y LEON	SALAMANCA	Tordillos
CASTILLA Y LEON	SALAMANCA	Tornadizo, El
CASTILLA Y LEON	SALAMANCA	Torresmenudas
CASTILLA Y LEON	SALAMANCA	Trabanca
CASTILLA Y LEON	SALAMANCA	Tremedal de Tormes
CASTILLA Y LEON	SALAMANCA	Valdecarros
CASTILLA Y LEON	SALAMANCA	Valdefuentes de Sangusín
CASTILLA Y LEON	SALAMANCA	Valdehijaderos
CASTILLA Y LEON	SALAMANCA	Valdelacasa
CASTILLA Y LEON	SALAMANCA	Valdelageve
CASTILLA Y LEON	SALAMANCA	Valdelosa
CASTILLA Y LEON	SALAMANCA	Valdemierque
CASTILLA Y LEON	SALAMANCA	Valderodrigo
CASTILLA Y LEON	SALAMANCA	Valdunciel
CASTILLA Y LEON	SALAMANCA	Valero
CASTILLA Y LEON	SALAMANCA	Vallejera de Riofrío
CASTILLA Y LEON	SALAMANCA	Valsalabroso
CASTILLA Y LEON	SALAMANCA	Valverde de Valdelacasa
CASTILLA Y LEON	SALAMANCA	Valverdón
CASTILLA Y LEON	SALAMANCA	Vecinos
CASTILLA Y LEON	SALAMANCA	Vega de Tirados
CASTILLA Y LEON	SALAMANCA	Veguillas, Las
CASTILLA Y LEON	SALAMANCA	Vellés, La
CASTILLA Y LEON	SALAMANCA	Ventosa del Río Almar
CASTILLA Y LEON	SALAMANCA	Vídola, La
CASTILLA Y LEON	SALAMANCA	Villagonzalo de Tormes
CASTILLA Y LEON	SALAMANCA	Villalba de los Llanos
CASTILLA Y LEON	SALAMANCA	Villamayor
CASTILLA Y LEON	SALAMANCA	Villanueva del Conde
CASTILLA Y LEON	SALAMANCA	Villar de Argañán
CASTILLA Y LEON	SALAMANCA	Villar de Ciervo
CASTILLA Y LEON	SALAMANCA	Villar de Gallimazo
CASTILLA Y LEON	SALAMANCA	Villar de la Yegua
CASTILLA Y LEON	SALAMANCA	Villar de Peralonso
CASTILLA Y LEON	SALAMANCA	Villar de Samaniego
CASTILLA Y LEON	SALAMANCA	Villares de la Reina
CASTILLA Y LEON	SALAMANCA	Villares de Yeltes
CASTILLA Y LEON	SALAMANCA	Villarino de los Aires
CASTILLA Y LEON	SALAMANCA	Villarmayor
CASTILLA Y LEON	SALAMANCA	Villarmuerto
CASTILLA Y LEON	SALAMANCA	Villasbuenas
CASTILLA Y LEON	SALAMANCA	Villasdardo
CASTILLA Y LEON	SALAMANCA	Villaseco de los Gamitos
CASTILLA Y LEON	SALAMANCA	Villaseco de los Reyes
CASTILLA Y LEON	SALAMANCA	Villasrubias
CASTILLA Y LEON	SALAMANCA	Villaverde de Guareña
CASTILLA Y LEON	SALAMANCA	Villavieja de Yeltes
CASTILLA Y LEON	SALAMANCA	Villoria
CASTILLA Y LEON	SALAMANCA	Villoruela
CASTILLA Y LEON	SALAMANCA	Vilvestre
CASTILLA Y LEON	SALAMANCA	Vitigudino
CASTILLA Y LEON	SALAMANCA	Yecla de Yeltes
CASTILLA Y LEON	SALAMANCA	Zamarra
CASTILLA Y LEON	SALAMANCA	Zamayón
CASTILLA Y LEON	SALAMANCA	Zarapicos
CASTILLA Y LEON	SALAMANCA	Zarza de Pumareda, La
CASTILLA Y LEON	ZAMORA	Alfaraz de Sayago
CASTILLA Y LEON	ZAMORA	Carbellino
CASTILLA Y LEON	ZAMORA	Cubo de Tierra del Vino, El

COMUNIDAD AUTÓNOMA	PROVINCIA	MUNICIPIO
CASTILLA Y LEON	ZAMORA	Fermoselle
CASTILLA Y LEON	ZAMORA	Moraleja de Sayago
CASTILLA Y LEON	ZAMORA	Muga de Sayago
CASTILLA Y LEON	ZAMORA	Pino del Oro
CASTILLA Y LEON	ZAMORA	Roelos de Sayago
CASTILLA Y LEON	ZAMORA	Salce
CASTILLA Y LEON	ZAMORA	Trabazos
CASTILLA Y LEON	ZAMORA	Villadepera
CASTILLA Y LEON	ZAMORA	Villar del Buey
EXTREMADURA	CÁCERES	Baños de Montemayor
EXTREMADURA	CÁCERES	Garganta, La

PROYECTO DE TRANSICIÓN	POZO DE LAS NIEVES
-------------------------------	---------------------------

FECHA LÍMITE DEL CESE:	30 DE JUNIO DE 2009
-------------------------------	----------------------------

COMUNIDAD AUTÓNOMA	PROVINCIA	MUNICIPIO
CANARIAS	PALMAS, LAS	Agaete
CANARIAS	PALMAS, LAS	Artenara
CANARIAS	PALMAS, LAS	Mogán
CANARIAS	PALMAS, LAS	San Bartolomé de Tirajana
CANARIAS	PALMAS, LAS	San Nicolás de Tolentino
CANARIAS	PALMAS, LAS	Santa Lucía de Tirajana
CANARIAS	PALMAS, LAS	Tejeda
CANARIAS	PALMAS, LAS	Valsequillo de Gran Canaria
CANARIAS	PALMAS, LAS	Vega de San Mateo

PROYECTO DE TRANSICIÓN

REDONDAL

FECHA LÍMITE DEL CESE:

31 DE DICIEMBRE DE 2009

COMUNIDAD AUTÓNOMA	PROVINCIA	MUNICIPIO
CASTILLA Y LEON	LEÓN	Alija del Infantado
CASTILLA Y LEON	LEÓN	Arganza
CASTILLA Y LEON	LEÓN	Balboa
CASTILLA Y LEON	LEÓN	Barjas
CASTILLA Y LEON	LEÓN	Bembibre
CASTILLA Y LEON	LEÓN	Benuza
CASTILLA Y LEON	LEÓN	Berlanga del Bierzo
CASTILLA Y LEON	LEÓN	Borrenes
CASTILLA Y LEON	LEÓN	Cabañas Raras
CASTILLA Y LEON	LEÓN	Cabrilanes
CASTILLA Y LEON	LEÓN	Cacabelos
CASTILLA Y LEON	LEÓN	Camponaraya
CASTILLA Y LEON	LEÓN	Candín
CASTILLA Y LEON	LEÓN	Carracedelo
CASTILLA Y LEON	LEÓN	Carucedo
CASTILLA Y LEON	LEÓN	Castrillo de Cabrera
CASTILLA Y LEON	LEÓN	Castrocalbón
CASTILLA Y LEON	LEÓN	Castrocontrigo
CASTILLA Y LEON	LEÓN	Castropodame
CASTILLA Y LEON	LEÓN	Cebrones del Río
CASTILLA Y LEON	LEÓN	Congosto
CASTILLA Y LEON	LEÓN	Corullón
CASTILLA Y LEON	LEÓN	Cubillos del Sil
CASTILLA Y LEON	LEÓN	Encinedo
CASTILLA Y LEON	LEÓN	Fabero
CASTILLA Y LEON	LEÓN	Folgozo de la Ribera
CASTILLA Y LEON	LEÓN	Igüeña
CASTILLA Y LEON	LEÓN	Lucillo
CASTILLA Y LEON	LEÓN	Luyego
CASTILLA Y LEON	LEÓN	Molinaseca
CASTILLA Y LEON	LEÓN	Murias de Paredes
CASTILLA Y LEON	LEÓN	Noceda del Bierzo
CASTILLA Y LEON	LEÓN	Oencia
CASTILLA Y LEON	LEÓN	Palacios del Sil
CASTILLA Y LEON	LEÓN	Páramo del Sil
CASTILLA Y LEON	LEÓN	Peranzanes
CASTILLA Y LEON	LEÓN	Ponferrada
CASTILLA Y LEON	LEÓN	Pozuelo del Páramo
CASTILLA Y LEON	LEÓN	Priaranza del Bierzo
CASTILLA Y LEON	LEÓN	Quintana del Marco
CASTILLA Y LEON	LEÓN	Quintana y Congosto
CASTILLA Y LEON	LEÓN	Riello
CASTILLA Y LEON	LEÓN	Roperuelos del Páramo
CASTILLA Y LEON	LEÓN	San Adrián del Valle
CASTILLA Y LEON	LEÓN	San Emiliano
CASTILLA Y LEON	LEÓN	San Esteban de Nogales
CASTILLA Y LEON	LEÓN	Sancedo
CASTILLA Y LEON	LEÓN	Santa Colomba de Somoza
CASTILLA Y LEON	LEÓN	Santa Elena de Jamuz
CASTILLA Y LEON	LEÓN	Sobrado
CASTILLA Y LEON	LEÓN	Toreno
CASTILLA Y LEON	LEÓN	Torre del Bierzo
CASTILLA Y LEON	LEÓN	Trabadelo
CASTILLA Y LEON	LEÓN	Valdesamario

COMUNIDAD AUTÓNOMA	PROVINCIA	MUNICIPIO
CASTILLA Y LEON	LEÓN	Vega de Espinareda
CASTILLA Y LEON	LEÓN	Vega de Valcarce
CASTILLA Y LEON	LEÓN	Villablino
CASTILLA Y LEON	LEÓN	Villadecanes
CASTILLA Y LEON	LEÓN	Villafranca del Bierzo
CASTILLA Y LEON	LEÓN	Villamanín
CASTILLA Y LEON	ZAMORA	Alcubilla de Nogales
CASTILLA Y LEON	ZAMORA	Brime de Sog
CASTILLA Y LEON	ZAMORA	Fresno de la Polvorosa
CASTILLA Y LEON	ZAMORA	Maire de Castroponce
CASTILLA Y LEON	ZAMORA	Santibáñez de Vidriales

PROYECTO DE TRANSICIÓN	RICOTE
-------------------------------	---------------

FECHA LÍMITE DEL CESE:	30 DE JUNIO DE 2009
-------------------------------	----------------------------

COMUNIDAD AUTÓNOMA	PROVINCIA	MUNICIPIO
REGIÓN DE MURCIA	MURCIA	Abarán
REGIÓN DE MURCIA	MURCIA	Albudeite
REGIÓN DE MURCIA	MURCIA	Blanca
REGIÓN DE MURCIA	MURCIA	Bullas
REGIÓN DE MURCIA	MURCIA	Calasparra
REGIÓN DE MURCIA	MURCIA	Campos del Río
REGIÓN DE MURCIA	MURCIA	Caravaca de la Cruz
REGIÓN DE MURCIA	MURCIA	Cehegín
REGIÓN DE MURCIA	MURCIA	Cieza
REGIÓN DE MURCIA	MURCIA	Jumilla
REGIÓN DE MURCIA	MURCIA	Moratala
REGIÓN DE MURCIA	MURCIA	Mula
REGIÓN DE MURCIA	MURCIA	Ojós
REGIÓN DE MURCIA	MURCIA	Pliego
REGIÓN DE MURCIA	MURCIA	Ricote
REGIÓN DE MURCIA	MURCIA	Ulea
REGIÓN DE MURCIA	MURCIA	Villanueva del Río Segura
REGIÓN DE MURCIA	MURCIA	Yecla

PROYECTO DE TRANSICIÓN**RIPOLL****FECHA LÍMITE DEL CESE:****30 DE JUNIO DE 2009**

COMUNIDAD AUTÓNOMA	PROVINCIA	MUNICIPIO
CATALUÑA	GIRONA	Argelaguer
CATALUÑA	GIRONA	Campdevàdol
CATALUÑA	GIRONA	Campelles
CATALUÑA	GIRONA	Camprodon
CATALUÑA	GIRONA	Gombrèn
CATALUÑA	GIRONA	Llanars
CATALUÑA	GIRONA	Llosses, Les
CATALUÑA	GIRONA	Molló
CATALUÑA	GIRONA	Montagut i Oix
CATALUÑA	GIRONA	Ogassa
CATALUÑA	GIRONA	Olot
CATALUÑA	GIRONA	Pardines
CATALUÑA	GIRONA	Planoles
CATALUÑA	GIRONA	Preses, Les
CATALUÑA	GIRONA	Queralbs
CATALUÑA	GIRONA	Ribes de Freser
CATALUÑA	GIRONA	Ripoll
CATALUÑA	GIRONA	Riudaura
CATALUÑA	GIRONA	Sant Feliu de Pallerols
CATALUÑA	GIRONA	Sant Jaume de Llierca
CATALUÑA	GIRONA	Sant Joan de les Abadesses
CATALUÑA	GIRONA	Sant Joan les Fonts
CATALUÑA	GIRONA	Sant Pau de Segúries
CATALUÑA	GIRONA	Santa Pau
CATALUÑA	GIRONA	Setcases
CATALUÑA	GIRONA	Tortellà
CATALUÑA	GIRONA	Toses
CATALUÑA	GIRONA	Vall de Bianya, La
CATALUÑA	GIRONA	Vall d'en Bas, La
CATALUÑA	GIRONA	Vallfogona de Ripollès
CATALUÑA	GIRONA	Vidrà
CATALUÑA	GIRONA	Vilallonga de Ter
CATALUÑA	GIRONA	Castellfollit de la Roca

PROYECTO DE TRANSICIÓN	SAN JUAN BAUTISTA
-------------------------------	--------------------------

FECHA LÍMITE DEL CESE:	30 DE JUNIO DE 2009
-------------------------------	----------------------------

COMUNIDAD AUTÓNOMA	PROVINCIA	MUNICIPIO
ILLES BALEARS	ILLES BALEARS	Eivissa
ILLES BALEARS	ILLES BALEARS	Formentera
ILLES BALEARS	ILLES BALEARS	Sant Antoni de Portmany
ILLES BALEARS	ILLES BALEARS	Sant Joan de Labritja
ILLES BALEARS	ILLES BALEARS	Sant Josep de sa Talaia
ILLES BALEARS	ILLES BALEARS	Santa Eulalia del Río

PROYECTO DE TRANSICIÓN

SAN PERE RIBES

FECHA LÍMITE DEL CESE:

31 DE DICIEMBRE DE 2009

COMUNIDAD AUTÓNOMA	PROVINCIA	MUNICIPIO
CATALUÑA	BARCELONA	Aguilar de Segarra
CATALUÑA	BARCELONA	Argençola
CATALUÑA	BARCELONA	Avinyonet del Penedès
CATALUÑA	BARCELONA	Bellprat
CATALUÑA	BARCELONA	Cabanyes, Les
CATALUÑA	BARCELONA	Cabrera d'Igualada
CATALUÑA	BARCELONA	Calaf
CATALUÑA	BARCELONA	Calonge de Segarra
CATALUÑA	BARCELONA	Canyelles
CATALUÑA	BARCELONA	Capellades
CATALUÑA	BARCELONA	Carme
CATALUÑA	BARCELONA	Castellet i la Gornal
CATALUÑA	BARCELONA	Castellfollit de Riubregós
CATALUÑA	BARCELONA	Castellfollit del Boix
CATALUÑA	BARCELONA	Castelloí
CATALUÑA	BARCELONA	Castellví de la Marca
CATALUÑA	BARCELONA	Copons
CATALUÑA	BARCELONA	Cubelles
CATALUÑA	BARCELONA	Font-rubí
CATALUÑA	BARCELONA	Gelida
CATALUÑA	BARCELONA	Granada, La
CATALUÑA	BARCELONA	Igualada
CATALUÑA	BARCELONA	Jorba
CATALUÑA	BARCELONA	Llacuna, La
CATALUÑA	BARCELONA	Mediona
CATALUÑA	BARCELONA	Montmaneu
CATALUÑA	BARCELONA	Òdena
CATALUÑA	BARCELONA	Olèrdola
CATALUÑA	BARCELONA	Olivella
CATALUÑA	BARCELONA	Orpí
CATALUÑA	BARCELONA	Pacs del Penedès
CATALUÑA	BARCELONA	Piera
CATALUÑA	BARCELONA	Pla del Penedès, El
CATALUÑA	BARCELONA	Pobla de Claramunt, La
CATALUÑA	BARCELONA	Pontons
CATALUÑA	BARCELONA	Prats de Rei, Els
CATALUÑA	BARCELONA	Puigdàlber
CATALUÑA	BARCELONA	Pujalt
CATALUÑA	BARCELONA	Rubió
CATALUÑA	BARCELONA	Sant Cugat Sesgarrigues
CATALUÑA	BARCELONA	Sant Martí de Tous
CATALUÑA	BARCELONA	Sant Martí Sarroca
CATALUÑA	BARCELONA	Sant Martí Sesgueioles
CATALUÑA	BARCELONA	Sant Pere de Ribes
CATALUÑA	BARCELONA	Sant Pere de Riudebitlles
CATALUÑA	BARCELONA	Sant Pere Sallavinera
CATALUÑA	BARCELONA	Sant Quintí de Mediona
CATALUÑA	BARCELONA	Sant Sadurní d'Anoia
CATALUÑA	BARCELONA	Santa Margarida de Montbui
CATALUÑA	BARCELONA	Santa Margarida i els Monjos
CATALUÑA	BARCELONA	Santa Maria de Miralles
CATALUÑA	BARCELONA	Sitges
CATALUÑA	BARCELONA	Subirats
CATALUÑA	BARCELONA	Torre de Claramunt, La

COMUNIDAD AUTÓNOMA	PROVINCIA	MUNICIPIO
CATALUÑA	BARCELONA	Torrelavit
CATALUÑA	BARCELONA	Torrelles de Foix
CATALUÑA	BARCELONA	Vallbona d'Anoia
CATALUÑA	BARCELONA	Veciana
CATALUÑA	BARCELONA	Vilafranca del Penedès
CATALUÑA	BARCELONA	Vilanova del Camí
CATALUÑA	BARCELONA	Vilanova i la Geltrú
CATALUÑA	BARCELONA	Vilobí del Penedès
CATALUÑA	BARCELONA	Santa Fe del Penedès

PROYECTO DE TRANSICIÓN	SAN ROQUE
-------------------------------	------------------

FECHA LÍMITE DEL CESE:	31 DE DICIEMBRE DE 2009
-------------------------------	--------------------------------

COMUNIDAD AUTÓNOMA	PROVINCIA	MUNICIPIO
ANDALUCIA	CÁDIZ	Algeciras
ANDALUCIA	CÁDIZ	Barrios, Los
ANDALUCIA	CÁDIZ	Castellar de la Frontera
ANDALUCIA	CÁDIZ	Jimena de la Frontera
ANDALUCIA	CÁDIZ	Línea de la Concepción, La
ANDALUCIA	CÁDIZ	San Roque
ANDALUCIA	MÁLAGA	Algatocín
ANDALUCIA	MÁLAGA	Alpandeire
ANDALUCIA	MÁLAGA	Atajate
ANDALUCIA	MÁLAGA	Benadalid
ANDALUCIA	MÁLAGA	Benahavís
ANDALUCIA	MÁLAGA	Benalauría
ANDALUCIA	MÁLAGA	Benaoján
ANDALUCIA	MÁLAGA	Benarrabá
ANDALUCIA	MÁLAGA	Casares
ANDALUCIA	MÁLAGA	Cortes de la Frontera
ANDALUCIA	MÁLAGA	Estepona
ANDALUCIA	MÁLAGA	Faraján
ANDALUCIA	MÁLAGA	Gaucín
ANDALUCIA	MÁLAGA	Genalguacil
ANDALUCIA	MÁLAGA	Igualéja
ANDALUCIA	MÁLAGA	Jimera de Líbar
ANDALUCIA	MÁLAGA	Jubrique
ANDALUCIA	MÁLAGA	Júzcar
ANDALUCIA	MÁLAGA	Montejaque
ANDALUCIA	MÁLAGA	Parauta

PROYECTO DE TRANSICIÓN	SANTA EUFEMIA
-------------------------------	----------------------

FECHA LÍMITE DEL CESE:	30 DE JUNIO DE 2009
-------------------------------	----------------------------

COMUNIDAD AUTÓNOMA	PROVINCIA	MUNICIPIO
ANDALUCIA	CÓRDOBA	Alcaracejos
ANDALUCIA	CÓRDOBA	Añora
ANDALUCIA	CÓRDOBA	Belalcázar
ANDALUCIA	CÓRDOBA	Belmez
ANDALUCIA	CÓRDOBA	Blázquez, Los
ANDALUCIA	CÓRDOBA	Dos Torres
ANDALUCIA	CÓRDOBA	Espiel
ANDALUCIA	CÓRDOBA	Fuente la Lancha
ANDALUCIA	CÓRDOBA	Fuente Obejuna
ANDALUCIA	CÓRDOBA	Granjuela, La
ANDALUCIA	CÓRDOBA	Guijo, El
ANDALUCIA	CÓRDOBA	Hinojosa del Duque
ANDALUCIA	CÓRDOBA	Pedroche
ANDALUCIA	CÓRDOBA	Peñarroya-Pueblonuevo
ANDALUCIA	CÓRDOBA	Pozoblanco
ANDALUCIA	CÓRDOBA	Santa Eufemia
ANDALUCIA	CÓRDOBA	Torrecampo
ANDALUCIA	CÓRDOBA	Valsequillo
ANDALUCIA	CÓRDOBA	Villanueva del Duque
ANDALUCIA	CÓRDOBA	Villanueva del Rey
ANDALUCIA	CÓRDOBA	Villaralto
ANDALUCIA	CÓRDOBA	Villaviciosa de Córdoba
ANDALUCIA	CÓRDOBA	Viso, El
EXTREMADURA	BADAJOS	Monterrubio de la Serena
EXTREMADURA	BADAJOS	Peraleda del Zaucejo

PROYECTO DE TRANSICIÓN

SANTANDER

FECHA LÍMITE DEL CESE:

3 DE ABRIL DE 2010

COMUNIDAD AUTÓNOMA	PROVINCIA	MUNICIPIO
CANTABRIA	SANTANDER	Alfoz de Lloredo
CANTABRIA	SANTANDER	Anievas
CANTABRIA	SANTANDER	Arenas de Iguña
CANTABRIA	SANTANDER	Arnuero
CANTABRIA	SANTANDER	Arredondo
CANTABRIA	SANTANDER	Astillero, El
CANTABRIA	SANTANDER	Bárcena de Pie de Concha
CANTABRIA	SANTANDER	Bareyo
CANTABRIA	SANTANDER	Cabezón de la Sal
CANTABRIA	SANTANDER	Cabezón de Liébana
CANTABRIA	SANTANDER	Cabuérniga
CANTABRIA	SANTANDER	Camaleño
CANTABRIA	SANTANDER	Camargo
CANTABRIA	SANTANDER	Campoo de Enmedio
CANTABRIA	SANTANDER	Campoo de Yuso
CANTABRIA	SANTANDER	Cartes
CANTABRIA	SANTANDER	Castañeda
CANTABRIA	SANTANDER	Cieza
CANTABRIA	SANTANDER	Cillorigo de Liébana
CANTABRIA	SANTANDER	Comillas
CANTABRIA	SANTANDER	Corrales de Buelna, Los
CANTABRIA	SANTANDER	Corvera de Toranzo
CANTABRIA	SANTANDER	Entrambasaguas
CANTABRIA	SANTANDER	Hazas de Cesto
CANTABRIA	SANTANDER	Hermandad de Campoo de Suso
CANTABRIA	SANTANDER	Herrerías
CANTABRIA	SANTANDER	Lamasón
CANTABRIA	SANTANDER	Liérganes
CANTABRIA	SANTANDER	Luenta
CANTABRIA	SANTANDER	Marina de Cudeyo
CANTABRIA	SANTANDER	Mazcuerras
CANTABRIA	SANTANDER	Medio Cudeyo
CANTABRIA	SANTANDER	Meruelo
CANTABRIA	SANTANDER	Miengo
CANTABRIA	SANTANDER	Miera
CANTABRIA	SANTANDER	Molledo
CANTABRIA	SANTANDER	Noja
CANTABRIA	SANTANDER	Penagos
CANTABRIA	SANTANDER	Peñarrubia
CANTABRIA	SANTANDER	Pesaguero
CANTABRIA	SANTANDER	Pesquera
CANTABRIA	SANTANDER	Piélagos
CANTABRIA	SANTANDER	Polaciones
CANTABRIA	SANTANDER	Polanco
CANTABRIA	SANTANDER	Potes
CANTABRIA	SANTANDER	Puente Viesgo
CANTABRIA	SANTANDER	Ramales de la Victoria
CANTABRIA	SANTANDER	Reinosa
CANTABRIA	SANTANDER	Reocín
CANTABRIA	SANTANDER	Ribamontán al Mar
CANTABRIA	SANTANDER	Ribamontán al Monte
CANTABRIA	SANTANDER	Rionansa
CANTABRIA	SANTANDER	Riotuerto
CANTABRIA	SANTANDER	Rozas de Valdearroyo, Las

COMUNIDAD AUTÓNOMA	PROVINCIA	MUNICIPIO
CANTABRIA	SANTANDER	Ruente
CANTABRIA	SANTANDER	Ruesga
CANTABRIA	SANTANDER	Ruiloba
CANTABRIA	SANTANDER	San Felices de Buelna
CANTABRIA	SANTANDER	San Miguel de Aguayo
CANTABRIA	SANTANDER	San Pedro del Romeral
CANTABRIA	SANTANDER	San Roque de Riomiera
CANTABRIA	SANTANDER	San Vicente de la Barquera
CANTABRIA	SANTANDER	Santa Cruz de Bezana
CANTABRIA	SANTANDER	Santa María de Cayón
CANTABRIA	SANTANDER	Santander
CANTABRIA	SANTANDER	Santillana del Mar
CANTABRIA	SANTANDER	Santiurde de Reinosa
CANTABRIA	SANTANDER	Santiurde de Toranzo
CANTABRIA	SANTANDER	Saro
CANTABRIA	SANTANDER	Selaya
CANTABRIA	SANTANDER	Soba
CANTABRIA	SANTANDER	Solórzano
CANTABRIA	SANTANDER	Suances
CANTABRIA	SANTANDER	Tojos, Los
CANTABRIA	SANTANDER	Torrelavega
CANTABRIA	SANTANDER	Tresviso
CANTABRIA	SANTANDER	Tudanca
CANTABRIA	SANTANDER	Udías
CANTABRIA	SANTANDER	Val de San Vicente
CANTABRIA	SANTANDER	Valdáliga
CANTABRIA	SANTANDER	Valdeolea
CANTABRIA	SANTANDER	Valdeprado del Río
CANTABRIA	SANTANDER	Valderredible
CANTABRIA	SANTANDER	Valle de Villaverde
CANTABRIA	SANTANDER	Vega de Liébana
CANTABRIA	SANTANDER	Vega de Pas
CANTABRIA	SANTANDER	Villacarriedo
CANTABRIA	SANTANDER	Villaescusa
CANTABRIA	SANTANDER	Villafufre
CASTILLA Y LEON	BURGOS	Alfoz de Bricia
CASTILLA Y LEON	BURGOS	Alfoz de Santa Gadea
CASTILLA Y LEON	BURGOS	Arija
CASTILLA Y LEON	BURGOS	Valle de Valdelucio

PROYECTO DE TRANSICIÓN

SANTIAGO

FECHA LÍMITE DEL CESE:

30 DE JUNIO DE 2009

COMUNIDAD AUTÓNOMA	PROVINCIA	MUNICIPIO
GALICIA	CORUÑA, LA	Ames
GALICIA	CORUÑA, LA	Arzúa
GALICIA	CORUÑA, LA	Baña, A
GALICIA	CORUÑA, LA	Boimorto
GALICIA	CORUÑA, LA	Boqueixón
GALICIA	CORUÑA, LA	Brión
GALICIA	CORUÑA, LA	Carnota
GALICIA	CORUÑA, LA	Cee
GALICIA	CORUÑA, LA	Corcubión
GALICIA	CORUÑA, LA	Dumbría
GALICIA	CORUÑA, LA	Fisterra
GALICIA	CORUÑA, LA	Frades
GALICIA	CORUÑA, LA	Lousame
GALICIA	CORUÑA, LA	Mazaricos
GALICIA	CORUÑA, LA	Melide
GALICIA	CORUÑA, LA	Mesía
GALICIA	CORUÑA, LA	Muros
GALICIA	CORUÑA, LA	Muxía
GALICIA	CORUÑA, LA	Negreira
GALICIA	CORUÑA, LA	Noia
GALICIA	CORUÑA, LA	Ordes
GALICIA	CORUÑA, LA	Oroso
GALICIA	CORUÑA, LA	Outes
GALICIA	CORUÑA, LA	Padrón
GALICIA	CORUÑA, LA	Pino, O
GALICIA	CORUÑA, LA	Porto do Son
GALICIA	CORUÑA, LA	Rois
GALICIA	CORUÑA, LA	Santa Comba
GALICIA	CORUÑA, LA	Santiago de Compostela
GALICIA	CORUÑA, LA	Santiso
GALICIA	CORUÑA, LA	Sobrado
GALICIA	CORUÑA, LA	Teo
GALICIA	CORUÑA, LA	Toques
GALICIA	CORUÑA, LA	Tordoia
GALICIA	CORUÑA, LA	Touro
GALICIA	CORUÑA, LA	Trazo
GALICIA	CORUÑA, LA	Val do Dubra
GALICIA	CORUÑA, LA	Vedra
GALICIA	CORUÑA, LA	Vilasantar
GALICIA	PONTEVEDRA	Agolada
GALICIA	PONTEVEDRA	Lalín
GALICIA	PONTEVEDRA	Rodeiro
GALICIA	PONTEVEDRA	Silleda
GALICIA	PONTEVEDRA	Vila de Cruces

PROYECTO DE TRANSICIÓN

SIERRA ALMADÉN

FECHA LÍMITE DEL CESE:

3 DE ABRIL DE 2010

COMUNIDAD AUTÓNOMA	PROVINCIA	MUNICIPIO
ANDALUCIA	CÓRDOBA	Villa del Río
ANDALUCIA	GRANADA	Alamedilla
ANDALUCIA	GRANADA	Albuñán
ANDALUCIA	GRANADA	Aldeire
ANDALUCIA	GRANADA	Alicún de Ortega
ANDALUCIA	GRANADA	Alquife
ANDALUCIA	GRANADA	Beas de Guadix
ANDALUCIA	GRANADA	Benalúa
ANDALUCIA	GRANADA	Benalúa de las Villas
ANDALUCIA	GRANADA	Calahorra, La
ANDALUCIA	GRANADA	Campotéjar
ANDALUCIA	GRANADA	Cogollos de Guadix
ANDALUCIA	GRANADA	Colomera
ANDALUCIA	GRANADA	Cortes y Graena
ANDALUCIA	GRANADA	Dehesas de Guadix
ANDALUCIA	GRANADA	Diezma
ANDALUCIA	GRANADA	Dólar
ANDALUCIA	GRANADA	Ferreira
ANDALUCIA	GRANADA	Fonelas
ANDALUCIA	GRANADA	Gorafe
ANDALUCIA	GRANADA	Guadahortuna
ANDALUCIA	GRANADA	Guadix
ANDALUCIA	GRANADA	Huélago
ANDALUCIA	GRANADA	Huéneja
ANDALUCIA	GRANADA	Iznalloz
ANDALUCIA	GRANADA	Jerez del Marquesado
ANDALUCIA	GRANADA	Lanteira
ANDALUCIA	GRANADA	Marchal
ANDALUCIA	GRANADA	Montejícar
ANDALUCIA	GRANADA	Morelábor
ANDALUCIA	GRANADA	Pedro Martínez
ANDALUCIA	GRANADA	Peza, La
ANDALUCIA	GRANADA	Purullena
ANDALUCIA	GRANADA	Torre-Cardela
ANDALUCIA	GRANADA	Valle del Zalabí
ANDALUCIA	GRANADA	Villanueva de las Torres
ANDALUCIA	JAÉN	Albanchez de Mágina
ANDALUCIA	JAÉN	Aldeaquemada
ANDALUCIA	JAÉN	Andújar
ANDALUCIA	JAÉN	Arjona
ANDALUCIA	JAÉN	Arjonilla
ANDALUCIA	JAÉN	Arquillos
ANDALUCIA	JAÉN	Arroyo del Ojanco
ANDALUCIA	JAÉN	Baeza
ANDALUCIA	JAÉN	Bailén
ANDALUCIA	JAÉN	Baños de la Encina
ANDALUCIA	JAÉN	Beas de Segura
ANDALUCIA	JAÉN	Bedmar y Garcíez
ANDALUCIA	JAÉN	Begíjar
ANDALUCIA	JAÉN	Bélmez de la Moraleda
ANDALUCIA	JAÉN	Benatae
ANDALUCIA	JAÉN	Cambil
ANDALUCIA	JAÉN	Campillo de Arenas
ANDALUCIA	JAÉN	Canena

COMUNIDAD AUTÓNOMA	PROVINCIA	MUNICIPIO
ANDALUCIA	JAÉN	Carboneros
ANDALUCIA	JAÉN	Cárcheles
ANDALUCIA	JAÉN	Carolina, La
ANDALUCIA	JAÉN	Castellar
ANDALUCIA	JAÉN	Cazalilla
ANDALUCIA	JAÉN	Cazorla
ANDALUCIA	JAÉN	Chiclana de Segura
ANDALUCIA	JAÉN	Chilluévar
ANDALUCIA	JAÉN	Escañuela
ANDALUCIA	JAÉN	Espelúy
ANDALUCIA	JAÉN	Fuerte del Rey
ANDALUCIA	JAÉN	Génave
ANDALUCIA	JAÉN	Guardia de Jaén, La
ANDALUCIA	JAÉN	Guarromán
ANDALUCIA	JAÉN	Higuera de Calatrava
ANDALUCIA	JAÉN	Hinojares
ANDALUCIA	JAÉN	Hornos
ANDALUCIA	JAÉN	Ibros
ANDALUCIA	JAÉN	Iruela, La
ANDALUCIA	JAÉN	Iznatoraf
ANDALUCIA	JAÉN	Jabalquinto
ANDALUCIA	JAÉN	Jaén
ANDALUCIA	JAÉN	Jimena
ANDALUCIA	JAÉN	Jódar
ANDALUCIA	JAÉN	Lahiguera
ANDALUCIA	JAÉN	Larva
ANDALUCIA	JAÉN	Linares
ANDALUCIA	JAÉN	Lopera
ANDALUCIA	JAÉN	Lupión
ANDALUCIA	JAÉN	Mancha Real
ANDALUCIA	JAÉN	Marmolejo
ANDALUCIA	JAÉN	Mengíbar
ANDALUCIA	JAÉN	Montizón
ANDALUCIA	JAÉN	Navas de San Juan
ANDALUCIA	JAÉN	Noalejo
ANDALUCIA	JAÉN	Orcera
ANDALUCIA	JAÉN	Peal de Becerro
ANDALUCIA	JAÉN	Pegalajar
ANDALUCIA	JAÉN	Porcuna
ANDALUCIA	JAÉN	Pozo Alcón
ANDALUCIA	JAÉN	Puente de Génave
ANDALUCIA	JAÉN	Puerta de Segura, La
ANDALUCIA	JAÉN	Quesada
ANDALUCIA	JAÉN	Rus
ANDALUCIA	JAÉN	Sabiote
ANDALUCIA	JAÉN	Santa Elena
ANDALUCIA	JAÉN	Santiago-Pontones
ANDALUCIA	JAÉN	Santisteban del Puerto
ANDALUCIA	JAÉN	Santo Tomé
ANDALUCIA	JAÉN	Segura de la Sierra
ANDALUCIA	JAÉN	Siles
ANDALUCIA	JAÉN	Sorihuela del Guadalimar
ANDALUCIA	JAÉN	Torre del Campo
ANDALUCIA	JAÉN	Torreblascopedro
ANDALUCIA	JAÉN	Torredonjimeno
ANDALUCIA	JAÉN	Torreperogil
ANDALUCIA	JAÉN	Torres
ANDALUCIA	JAÉN	Torres de Albánchez
ANDALUCIA	JAÉN	Úbeda

COMUNIDAD AUTÓNOMA	PROVINCIA	MUNICIPIO
ANDALUCIA	JAÉN	Valdepeñas de Jaén
ANDALUCIA	JAÉN	Vilches
ANDALUCIA	JAÉN	Villacarrillo
ANDALUCIA	JAÉN	Villanueva de la Reina
ANDALUCIA	JAÉN	Villanueva del Arzobispo
ANDALUCIA	JAÉN	Villardompardo
ANDALUCIA	JAÉN	Villares, Los
ANDALUCIA	JAÉN	Villarodrigo
ANDALUCIA	JAÉN	Villatorres
CASTILLA-LA MANCHA	CIUDAD REAL	Fuencaliente

PROYECTO DE TRANSICIÓN

SIERRA LUJAR

FECHA LÍMITE DEL CESE:

31 DE DICIEMBRE DE 2009

COMUNIDAD AUTÓNOMA	PROVINCIA	MUNICIPIO
ANDALUCIA	ALMERÍA	Adra
ANDALUCIA	ALMERÍA	Alcolea
ANDALUCIA	ALMERÍA	Bayárcal
ANDALUCIA	ALMERÍA	Berja
ANDALUCIA	ALMERÍA	Láujar de Andarax
ANDALUCIA	ALMERÍA	Paterna del Río
ANDALUCIA	GRANADA	Albondón
ANDALUCIA	GRANADA	Albuñol
ANDALUCIA	GRANADA	Albuñuelas
ANDALUCIA	GRANADA	Almegíjar
ANDALUCIA	GRANADA	Almuñécar
ANDALUCIA	GRANADA	Alpujarra de la Sierra
ANDALUCIA	GRANADA	Bérbules
ANDALUCIA	GRANADA	Bubión
ANDALUCIA	GRANADA	Busquístar
ANDALUCIA	GRANADA	Cádiar
ANDALUCIA	GRANADA	Cáñar
ANDALUCIA	GRANADA	Capileira
ANDALUCIA	GRANADA	Carataunas
ANDALUCIA	GRANADA	Cástaras
ANDALUCIA	GRANADA	Guajares, Los
ANDALUCIA	GRANADA	Gualchos
ANDALUCIA	GRANADA	Itrabo
ANDALUCIA	GRANADA	Jete
ANDALUCIA	GRANADA	Juvíles
ANDALUCIA	GRANADA	Lanjarón
ANDALUCIA	GRANADA	Lecrín
ANDALUCIA	GRANADA	Lentegí
ANDALUCIA	GRANADA	Lobras
ANDALUCIA	GRANADA	Lújar
ANDALUCIA	GRANADA	Molvízar
ANDALUCIA	GRANADA	Motril
ANDALUCIA	GRANADA	Murtas
ANDALUCIA	GRANADA	Nevada
ANDALUCIA	GRANADA	Órgiva
ANDALUCIA	GRANADA	Otívar
ANDALUCIA	GRANADA	Pampaneira
ANDALUCIA	GRANADA	Pinar, El
ANDALUCIA	GRANADA	Polopos
ANDALUCIA	GRANADA	Pórtugos
ANDALUCIA	GRANADA	Rubite
ANDALUCIA	GRANADA	Salobreña
ANDALUCIA	GRANADA	Soportújar
ANDALUCIA	GRANADA	Sorvilán
ANDALUCIA	GRANADA	Taha, La
ANDALUCIA	GRANADA	Torvizcón
ANDALUCIA	GRANADA	Trevélez
ANDALUCIA	GRANADA	Turón
ANDALUCIA	GRANADA	Ugíjar
ANDALUCIA	GRANADA	Valle, El
ANDALUCIA	GRANADA	Válor
ANDALUCIA	GRANADA	Vélez de Benaudalla

PROYECTO DE TRANSICIÓN

SORIA ESTE

FECHA LÍMITE DEL CESE:

30 DE JUNIO DE 2009

COMUNIDAD AUTÓNOMA	PROVINCIA	MUNICIPIO
ARAGON	ZARAGOZA	Agón
ARAGON	ZARAGOZA	Ainzón
ARAGON	ZARAGOZA	Alberite de San Juan
ARAGON	ZARAGOZA	Albeta
ARAGON	ZARAGOZA	Alcalá de Moncayo
ARAGON	ZARAGOZA	Ambel
ARAGON	ZARAGOZA	Añón de Moncayo
ARAGON	ZARAGOZA	Bisimbre
ARAGON	ZARAGOZA	Borja
ARAGON	ZARAGOZA	Bulbuenta
ARAGON	ZARAGOZA	Bureta
ARAGON	ZARAGOZA	Buste, El
ARAGON	ZARAGOZA	Fayos, Los
ARAGON	ZARAGOZA	Fréscano
ARAGON	ZARAGOZA	Gallur
ARAGON	ZARAGOZA	Grisel
ARAGON	ZARAGOZA	Litago
ARAGON	ZARAGOZA	Lituénigo
ARAGON	ZARAGOZA	Magallón
ARAGON	ZARAGOZA	Mallén
ARAGON	ZARAGOZA	Malón
ARAGON	ZARAGOZA	Novallas
ARAGON	ZARAGOZA	Novillas
ARAGON	ZARAGOZA	San Martín de la Virgen de Moncayo
ARAGON	ZARAGOZA	Santa Cruz de Moncayo
ARAGON	ZARAGOZA	Tarazona
ARAGON	ZARAGOZA	Torrellas
ARAGON	ZARAGOZA	Trasmoz
ARAGON	ZARAGOZA	Vera de Moncayo
ARAGON	ZARAGOZA	Vierlas
ARAGON	ZARAGOZA	Maleján
CASTILLA Y LEON	SORIA	Ágreda
CASTILLA Y LEON	SORIA	Alcubilla de las Peñas
CASTILLA Y LEON	SORIA	Aldealpozo
CASTILLA Y LEON	SORIA	Alentisque
CASTILLA Y LEON	SORIA	Aliud
CASTILLA Y LEON	SORIA	Almaluez
CASTILLA Y LEON	SORIA	Almazul
CASTILLA Y LEON	SORIA	Almenar de Soria
CASTILLA Y LEON	SORIA	Alpanseque
CASTILLA Y LEON	SORIA	Arancón
CASTILLA Y LEON	SORIA	Arcos de Jalón
CASTILLA Y LEON	SORIA	Arenillas
CASTILLA Y LEON	SORIA	Baraona
CASTILLA Y LEON	SORIA	Barca
CASTILLA Y LEON	SORIA	Barcones
CASTILLA Y LEON	SORIA	Beratón
CASTILLA Y LEON	SORIA	Bliecos
CASTILLA Y LEON	SORIA	Borobia
CASTILLA Y LEON	SORIA	Buberos
CASTILLA Y LEON	SORIA	Caltojar
CASTILLA Y LEON	SORIA	Candilichera
CASTILLA Y LEON	SORIA	Cañamaque
CASTILLA Y LEON	SORIA	Carabantes

COMUNIDAD AUTÓNOMA	PROVINCIA	MUNICIPIO
CASTILLA Y LEON	SORIA	Carrascosa de la Sierra
CASTILLA Y LEON	SORIA	Castilruiz
CASTILLA Y LEON	SORIA	Cerbón
CASTILLA Y LEON	SORIA	Cigudosa
CASTILLA Y LEON	SORIA	Cihuela
CASTILLA Y LEON	SORIA	Ciria
CASTILLA Y LEON	SORIA	Cueva de Ágreda
CASTILLA Y LEON	SORIA	Dévanos
CASTILLA Y LEON	SORIA	Deza
CASTILLA Y LEON	SORIA	Escobosa de Almazán
CASTILLA Y LEON	SORIA	Fuentelmonge
CASTILLA Y LEON	SORIA	Fuentes de Magaña
CASTILLA Y LEON	SORIA	Fuentestrún
CASTILLA Y LEON	SORIA	Gómara
CASTILLA Y LEON	SORIA	Hinojosa del Campo
CASTILLA Y LEON	SORIA	Losilla, La
CASTILLA Y LEON	SORIA	Magaña
CASTILLA Y LEON	SORIA	Maján
CASTILLA Y LEON	SORIA	Matalebreras
CASTILLA Y LEON	SORIA	Matamala de Almazán
CASTILLA Y LEON	SORIA	Medinaceli
CASTILLA Y LEON	SORIA	Miño de Medinaceli
CASTILLA Y LEON	SORIA	Momblona
CASTILLA Y LEON	SORIA	Monteagudo de las Vicarías
CASTILLA Y LEON	SORIA	Morón de Almazán
CASTILLA Y LEON	SORIA	Noviercas
CASTILLA Y LEON	SORIA	Ólvega
CASTILLA Y LEON	SORIA	Pinilla del Campo
CASTILLA Y LEON	SORIA	Portillo de Soria
CASTILLA Y LEON	SORIA	Pozalmuro
CASTILLA Y LEON	SORIA	Quiñonería
CASTILLA Y LEON	SORIA	Rello
CASTILLA Y LEON	SORIA	Reznos
CASTILLA Y LEON	SORIA	Riba de Escalote, La
CASTILLA Y LEON	SORIA	San Felices
CASTILLA Y LEON	SORIA	Santa María de Huerta
CASTILLA Y LEON	SORIA	Serón de Nágima
CASTILLA Y LEON	SORIA	Soliedra
CASTILLA Y LEON	SORIA	Suellacabras
CASTILLA Y LEON	SORIA	Tajahuerce
CASTILLA Y LEON	SORIA	Taroda
CASTILLA Y LEON	SORIA	Torlengua
CASTILLA Y LEON	SORIA	Torrubia de Soria
CASTILLA Y LEON	SORIA	Trévago
CASTILLA Y LEON	SORIA	Valdegeña
CASTILLA Y LEON	SORIA	Valdelagua del Cerro
CASTILLA Y LEON	SORIA	Valdeprado
CASTILLA Y LEON	SORIA	Velamazán
CASTILLA Y LEON	SORIA	Velilla de los Ajos
CASTILLA Y LEON	SORIA	Villar del Campo
CASTILLA Y LEON	SORIA	Villasayas
CASTILLA Y LEON	SORIA	Villaseca de Arciel
CASTILLA Y LEON	SORIA	Vozmediano
CASTILLA Y LEON	SORIA	Yelo

PROYECTO DE TRANSICIÓN

SORIA

FECHA LÍMITE DEL CESE:

31 DE DICIEMBRE DE 2009

COMUNIDAD AUTÓNOMA	PROVINCIA	MUNICIPIO
CASTILLA Y LEON	BURGOS	Canicosa de la Sierra
CASTILLA Y LEON	BURGOS	Hontoria del Pinar
CASTILLA Y LEON	BURGOS	Neila
CASTILLA Y LEON	BURGOS	Palacios de la Sierra
CASTILLA Y LEON	BURGOS	Quintanar de la Sierra
CASTILLA Y LEON	BURGOS	Rabanera del Pinar
CASTILLA Y LEON	BURGOS	Regumiel de la Sierra
CASTILLA Y LEON	BURGOS	Vilviestre del Pinar
CASTILLA Y LEON	SORIA	Abejar
CASTILLA Y LEON	SORIA	Adradas
CASTILLA Y LEON	SORIA	Alconaba
CASTILLA Y LEON	SORIA	Aldealafuente
CASTILLA Y LEON	SORIA	Aldealices
CASTILLA Y LEON	SORIA	Aldealseñor
CASTILLA Y LEON	SORIA	Aldehuela de Periañez
CASTILLA Y LEON	SORIA	Aldehuelas, Las
CASTILLA Y LEON	SORIA	Almajano
CASTILLA Y LEON	SORIA	Almarza
CASTILLA Y LEON	SORIA	Almazán
CASTILLA Y LEON	SORIA	Arévalo de la Sierra
CASTILLA Y LEON	SORIA	Ausejo de la Sierra
CASTILLA Y LEON	SORIA	Bayubas de Abajo
CASTILLA Y LEON	SORIA	Bayubas de Arriba
CASTILLA Y LEON	SORIA	Berlanga de Duero
CASTILLA Y LEON	SORIA	Blacos
CASTILLA Y LEON	SORIA	Borjabad
CASTILLA Y LEON	SORIA	Buitrago
CASTILLA Y LEON	SORIA	Burgo de Osma-Ciudad de Osma
CASTILLA Y LEON	SORIA	Cabrejas del Campo
CASTILLA Y LEON	SORIA	Cabrejas del Pinar
CASTILLA Y LEON	SORIA	Calatañazor
CASTILLA Y LEON	SORIA	Casarejos
CASTILLA Y LEON	SORIA	Castilfrío de la Sierra
CASTILLA Y LEON	SORIA	Centenera de Andaluz
CASTILLA Y LEON	SORIA	Cidones
CASTILLA Y LEON	SORIA	Cirujales del Río
CASTILLA Y LEON	SORIA	Coscurita
CASTILLA Y LEON	SORIA	Covalada
CASTILLA Y LEON	SORIA	Cubilla
CASTILLA Y LEON	SORIA	Cubo de la Solana
CASTILLA Y LEON	SORIA	Duruelo de la Sierra
CASTILLA Y LEON	SORIA	Estepa de San Juan
CASTILLA Y LEON	SORIA	Frechilla de Almazán
CASTILLA Y LEON	SORIA	Fresno de Caracena
CASTILLA Y LEON	SORIA	Fuentecantos
CASTILLA Y LEON	SORIA	Fuentelsaz de Soria
CASTILLA Y LEON	SORIA	Fuentepinilla
CASTILLA Y LEON	SORIA	Garray
CASTILLA Y LEON	SORIA	Golmayo
CASTILLA Y LEON	SORIA	Gormaz
CASTILLA Y LEON	SORIA	Herrera de Soria
CASTILLA Y LEON	SORIA	Molinos de Duero
CASTILLA Y LEON	SORIA	Montenegro de Cameros
CASTILLA Y LEON	SORIA	Muriel de la Fuente

COMUNIDAD AUTÓNOMA	PROVINCIA	MUNICIPIO
CASTILLA Y LEON	SORIA	Muriel Viejo
CASTILLA Y LEON	SORIA	Narros
CASTILLA Y LEON	SORIA	Navaleno
CASTILLA Y LEON	SORIA	Nepas
CASTILLA Y LEON	SORIA	Nolay
CASTILLA Y LEON	SORIA	Oncala
CASTILLA Y LEON	SORIA	Póveda de Soria, La
CASTILLA Y LEON	SORIA	Quintana Redonda
CASTILLA Y LEON	SORIA	Quintanas de Gormaz
CASTILLA Y LEON	SORIA	Rábanos, Los
CASTILLA Y LEON	SORIA	Rebollar
CASTILLA Y LEON	SORIA	Recuerda
CASTILLA Y LEON	SORIA	Renieblas
CASTILLA Y LEON	SORIA	Retortillo de Soria
CASTILLA Y LEON	SORIA	Rioseco de Soria
CASTILLA Y LEON	SORIA	Rollamienta
CASTILLA Y LEON	SORIA	Royo, El
CASTILLA Y LEON	SORIA	Salduero
CASTILLA Y LEON	SORIA	San Esteban de Gormaz
CASTILLA Y LEON	SORIA	San Leonardo de Yagüe
CASTILLA Y LEON	SORIA	San Pedro Manrique
CASTILLA Y LEON	SORIA	Santa Cruz de Yanguas
CASTILLA Y LEON	SORIA	Soria
CASTILLA Y LEON	SORIA	Sotillo del Rincón
CASTILLA Y LEON	SORIA	Tajeco
CASTILLA Y LEON	SORIA	Talveila
CASTILLA Y LEON	SORIA	Tardelcuende
CASTILLA Y LEON	SORIA	Tejado
CASTILLA Y LEON	SORIA	Torreblacos
CASTILLA Y LEON	SORIA	Vadillo
CASTILLA Y LEON	SORIA	Valdeavellano de Tera
CASTILLA Y LEON	SORIA	Valdemaluque
CASTILLA Y LEON	SORIA	Valdenebro
CASTILLA Y LEON	SORIA	Valderrodilla
CASTILLA Y LEON	SORIA	Valtajeros
CASTILLA Y LEON	SORIA	Velilla de la Sierra
CASTILLA Y LEON	SORIA	Viana de Duero
CASTILLA Y LEON	SORIA	Villaciervos
CASTILLA Y LEON	SORIA	Villanueva de Gormaz
CASTILLA Y LEON	SORIA	Villar del Ala
CASTILLA Y LEON	SORIA	Villar del Río
CASTILLA Y LEON	SORIA	Villares de Soria, Los
CASTILLA Y LEON	SORIA	Vinuesa
CASTILLA Y LEON	SORIA	Vizmanos
CASTILLA Y LEON	SORIA	Yanguas

PROYECTO DE TRANSICIÓN		TERUEL
FECHA LÍMITE DEL CESE:		30 DE JUNIO DE 2009
COMUNIDAD AUTÓNOMA	PROVINCIA	MUNICIPIO
ARAGON	TERUEL	Teruel

PROYECTO DE TRANSICIÓN

TORRENTE

FECHA LÍMITE DEL CESE:

3 DE ABRIL DE 2010

COMUNIDAD AUTÓNOMA	PROVINCIA	MUNICIPIO
VALENCIA	CASTELLÓN	Altura
VALENCIA	CASTELLÓN	Barracas
VALENCIA	CASTELLÓN	Bejis
VALENCIA	CASTELLÓN	Benafer
VALENCIA	CASTELLÓN	Castellnovo
VALENCIA	CASTELLÓN	Caudiel
VALENCIA	CASTELLÓN	Fuente la Reina
VALENCIA	CASTELLÓN	Geldo
VALENCIA	CASTELLÓN	Higueras
VALENCIA	CASTELLÓN	Jérica
VALENCIA	CASTELLÓN	Matet
VALENCIA	CASTELLÓN	Montán
VALENCIA	CASTELLÓN	Navajas
VALENCIA	CASTELLÓN	Pavías
VALENCIA	CASTELLÓN	Pina de Montalgrao
VALENCIA	CASTELLÓN	Sacañet
VALENCIA	CASTELLÓN	Segorbe
VALENCIA	CASTELLÓN	Soneja
VALENCIA	CASTELLÓN	Sot de Ferrer
VALENCIA	CASTELLÓN	Teresa
VALENCIA	CASTELLÓN	Torás
VALENCIA	CASTELLÓN	Toro, El
VALENCIA	CASTELLÓN	Villanueva de Viver
VALENCIA	CASTELLÓN	Viver
VALENCIA	VALENCIA	Alaquàs
VALENCIA	VALENCIA	Albal
VALENCIA	VALENCIA	Albalat de la Ribera
VALENCIA	VALENCIA	Albalat dels Sorells
VALENCIA	VALENCIA	Alborache
VALENCIA	VALENCIA	Alboraya
VALENCIA	VALENCIA	Albuixech
VALENCIA	VALENCIA	Alcàsser
VALENCIA	VALENCIA	Alcublas
VALENCIA	VALENCIA	Aldaia
VALENCIA	VALENCIA	Alfafar
VALENCIA	VALENCIA	Alfara del Patriarca
VALENCIA	VALENCIA	Algemesí
VALENCIA	VALENCIA	Alginet
VALENCIA	VALENCIA	Almàssera
VALENCIA	VALENCIA	Almussafes
VALENCIA	VALENCIA	Andilla
VALENCIA	VALENCIA	Benagéber
VALENCIA	VALENCIA	Benaguasil
VALENCIA	VALENCIA	Benetússer
VALENCIA	VALENCIA	Benicull de Xúquer
VALENCIA	VALENCIA	Benifaió
VALENCIA	VALENCIA	Beniparrell
VALENCIA	VALENCIA	Benisanó
VALENCIA	VALENCIA	Bétera
VALENCIA	VALENCIA	Bonrepòs i Mirambell
VALENCIA	VALENCIA	Bugarra
VALENCIA	VALENCIA	Buñol
VALENCIA	VALENCIA	Burjassot
VALENCIA	VALENCIA	Calles

COMUNIDAD AUTÓNOMA	PROVINCIA	MUNICIPIO
VALENCIA	VALENCIA	Casinos
VALENCIA	VALENCIA	Catarroja
VALENCIA	VALENCIA	Chelva
VALENCIA	VALENCIA	Chera
VALENCIA	VALENCIA	Cheste
VALENCIA	VALENCIA	Chiva
VALENCIA	VALENCIA	Chulilla
VALENCIA	VALENCIA	Corbera
VALENCIA	VALENCIA	Cullera
VALENCIA	VALENCIA	Domeño
VALENCIA	VALENCIA	Eliana, l'
VALENCIA	VALENCIA	Foios
VALENCIA	VALENCIA	Fortaleny
VALENCIA	VALENCIA	Gátova
VALENCIA	VALENCIA	Gestalgar
VALENCIA	VALENCIA	Godella
VALENCIA	VALENCIA	Higueruelas
VALENCIA	VALENCIA	Llaurí
VALENCIA	VALENCIA	Llíria
VALENCIA	VALENCIA	Loriguilla
VALENCIA	VALENCIA	Losa del Obispo
VALENCIA	VALENCIA	Macastre
VALENCIA	VALENCIA	Manises
VALENCIA	VALENCIA	Marines
VALENCIA	VALENCIA	Massalfassar
VALENCIA	VALENCIA	Massamagrell
VALENCIA	VALENCIA	Massanassa
VALENCIA	VALENCIA	Meliana
VALENCIA	VALENCIA	Mislata
VALENCIA	VALENCIA	Moncada
VALENCIA	VALENCIA	Museros
VALENCIA	VALENCIA	Náquera
VALENCIA	VALENCIA	Olocau
VALENCIA	VALENCIA	Paiporta
VALENCIA	VALENCIA	Paterna
VALENCIA	VALENCIA	Pedralba
VALENCIA	VALENCIA	Picanya
VALENCIA	VALENCIA	Picassent
VALENCIA	VALENCIA	Pobla de Farnals, la
VALENCIA	VALENCIA	Pobla de Vallbona, la
VALENCIA	VALENCIA	Polinyà de Xúquer
VALENCIA	VALENCIA	Puçol
VALENCIA	VALENCIA	Puig
VALENCIA	VALENCIA	Quart de Poblet
VALENCIA	VALENCIA	Rafelbuñol/Rafelbunyol
VALENCIA	VALENCIA	Riba-roja de Túria
VALENCIA	VALENCIA	Riola
VALENCIA	VALENCIA	Rocafort
VALENCIA	VALENCIA	San Antonio de Benagéber
VALENCIA	VALENCIA	Sedaví
VALENCIA	VALENCIA	Segart
VALENCIA	VALENCIA	Serra
VALENCIA	VALENCIA	Siete Aguas
VALENCIA	VALENCIA	Silla
VALENCIA	VALENCIA	Sinarcas
VALENCIA	VALENCIA	Sollana
VALENCIA	VALENCIA	Sot de Chera
VALENCIA	VALENCIA	Sueca
VALENCIA	VALENCIA	Titaguas

COMUNIDAD AUTÓNOMA	PROVINCIA	MUNICIPIO
VALENCIA	VALENCIA	Torrent
VALENCIA	VALENCIA	Tuéjar
VALENCIA	VALENCIA	Valencia
VALENCIA	VALENCIA	Vilamarxant
VALENCIA	VALENCIA	Villar del Arzobispo
VALENCIA	VALENCIA	Vinalesa
VALENCIA	VALENCIA	Xirivella
VALENCIA	VALENCIA	Yátova
VALENCIA	VALENCIA	Emperador
VALENCIA	VALENCIA	Lugar Nuevo de la Corona
VALENCIA	VALENCIA	Tavernes Blanques

PROYECTO DE TRANSICIÓN

TORRESPANA

FECHA LÍMITE DEL CESE:

3 DE ABRIL DE 2010

COMUNIDAD AUTÓNOMA	PROVINCIA	MUNICIPIO
CASTILLA Y LEON	ÁVILA	Navahondilla
CASTILLA-LA MANCHA	CUENCA	Zarza de Tajo
CASTILLA-LA MANCHA	GUADALAJARA	Azuqueca de Henares
CASTILLA-LA MANCHA	GUADALAJARA	Casa de Uceda
CASTILLA-LA MANCHA	GUADALAJARA	Casar, El
CASTILLA-LA MANCHA	GUADALAJARA	Casas de San Galindo
CASTILLA-LA MANCHA	GUADALAJARA	Chiloeches
CASTILLA-LA MANCHA	GUADALAJARA	Cubillo de Uceda, El
CASTILLA-LA MANCHA	GUADALAJARA	Driebes
CASTILLA-LA MANCHA	GUADALAJARA	Fuentelahiguera de Albatages
CASTILLA-LA MANCHA	GUADALAJARA	Fuentenovilla
CASTILLA-LA MANCHA	GUADALAJARA	Galápagos
CASTILLA-LA MANCHA	GUADALAJARA	Hita
CASTILLA-LA MANCHA	GUADALAJARA	Jadraque
CASTILLA-LA MANCHA	GUADALAJARA	Loranca de Tajuña
CASTILLA-LA MANCHA	GUADALAJARA	Mierla, La
CASTILLA-LA MANCHA	GUADALAJARA	Miralrío
CASTILLA-LA MANCHA	GUADALAJARA	Mondéjar
CASTILLA-LA MANCHA	GUADALAJARA	Pioz
CASTILLA-LA MANCHA	GUADALAJARA	Pozo de Guadalajara
CASTILLA-LA MANCHA	GUADALAJARA	Tamajón
CASTILLA-LA MANCHA	GUADALAJARA	Torrejón del Rey
CASTILLA-LA MANCHA	GUADALAJARA	Tortuero
CASTILLA-LA MANCHA	GUADALAJARA	Trijueque
CASTILLA-LA MANCHA	GUADALAJARA	Uceda
CASTILLA-LA MANCHA	GUADALAJARA	Valdeaveruelo
CASTILLA-LA MANCHA	GUADALAJARA	Valdenuño Fernández
CASTILLA-LA MANCHA	GUADALAJARA	Valdepeñas de la Sierra
CASTILLA-LA MANCHA	GUADALAJARA	Villanueva de la Torre
CASTILLA-LA MANCHA	GUADALAJARA	Villaseca de Uceda
CASTILLA-LA MANCHA	GUADALAJARA	Viñuelas
CASTILLA-LA MANCHA	TOLEDO	Arcicóllar
CASTILLA-LA MANCHA	TOLEDO	Borox
CASTILLA-LA MANCHA	TOLEDO	Burguillos de Toledo
CASTILLA-LA MANCHA	TOLEDO	Cabañas de la Sagra
CASTILLA-LA MANCHA	TOLEDO	Camarena
CASTILLA-LA MANCHA	TOLEDO	Carranque
CASTILLA-LA MANCHA	TOLEDO	Casarrubios del Monte
CASTILLA-LA MANCHA	TOLEDO	Cedillo del Condado
CASTILLA-LA MANCHA	TOLEDO	Chueca
CASTILLA-LA MANCHA	TOLEDO	Ciruelos
CASTILLA-LA MANCHA	TOLEDO	Cobisa
CASTILLA-LA MANCHA	TOLEDO	Esquivias
CASTILLA-LA MANCHA	TOLEDO	Fuensalida
CASTILLA-LA MANCHA	TOLEDO	Illescas
CASTILLA-LA MANCHA	TOLEDO	Lominchar
CASTILLA-LA MANCHA	TOLEDO	Mascaraque
CASTILLA-LA MANCHA	TOLEDO	Mora
CASTILLA-LA MANCHA	TOLEDO	Nambroca
CASTILLA-LA MANCHA	TOLEDO	Noblejas
CASTILLA-LA MANCHA	TOLEDO	Numancia de la Sagra
CASTILLA-LA MANCHA	TOLEDO	Ocaña
CASTILLA-LA MANCHA	TOLEDO	Ontígola
CASTILLA-LA MANCHA	TOLEDO	Palomeque

COMUNIDAD AUTÓNOMA	PROVINCIA	MUNICIPIO
CASTILLA-LA MANCHA	TOLEDO	Pantoja
CASTILLA-LA MANCHA	TOLEDO	Seseña
CASTILLA-LA MANCHA	TOLEDO	Ugena
CASTILLA-LA MANCHA	TOLEDO	Villaluenga de la Sagra
CASTILLA-LA MANCHA	TOLEDO	Villaminaya
CASTILLA-LA MANCHA	TOLEDO	Villarrubia de Santiago
CASTILLA-LA MANCHA	TOLEDO	Viso de San Juan, El
CASTILLA-LA MANCHA	TOLEDO	Yeles
CASTILLA-LA MANCHA	TOLEDO	Yuncler
CASTILLA-LA MANCHA	TOLEDO	Yuncos
MADRID	MADRID	Ajalvir
MADRID	MADRID	Álamo, El
MADRID	MADRID	Alcalá de Henares
MADRID	MADRID	Alcobendas
MADRID	MADRID	Alcorcón
MADRID	MADRID	Aldea del Fresno
MADRID	MADRID	Algete
MADRID	MADRID	Ambite
MADRID	MADRID	Anchuelo
MADRID	MADRID	Aranjuez
MADRID	MADRID	Arganda del Rey
MADRID	MADRID	Arroyomolinos
MADRID	MADRID	Batres
MADRID	MADRID	Becerril de la Sierra
MADRID	MADRID	Belmonte de Tajo
MADRID	MADRID	Boadilla del Monte
MADRID	MADRID	Boalo, El
MADRID	MADRID	Brea de Tajo
MADRID	MADRID	Brunete
MADRID	MADRID	Cadalso de los Vidrios
MADRID	MADRID	Camarma de Esteruelas
MADRID	MADRID	Campo Real
MADRID	MADRID	Carabaña
MADRID	MADRID	Casarrubuelos
MADRID	MADRID	Cenicientos
MADRID	MADRID	Chapinería
MADRID	MADRID	Chinchón
MADRID	MADRID	Ciempozuelos
MADRID	MADRID	Cobeña
MADRID	MADRID	Collado Villalba
MADRID	MADRID	Colmenar de Oreja
MADRID	MADRID	Colmenar del Arroyo
MADRID	MADRID	Colmenar Viejo
MADRID	MADRID	Colmenarejo
MADRID	MADRID	Corpa
MADRID	MADRID	Coslada
MADRID	MADRID	Cubas de la Sagra
MADRID	MADRID	Daganzo de Arriba
MADRID	MADRID	Escorial, El
MADRID	MADRID	Estremera
MADRID	MADRID	Fresnedillas de la Oliva
MADRID	MADRID	Fresno de Torote
MADRID	MADRID	Fuenlabrada
MADRID	MADRID	Fuente el Saz de Jarama
MADRID	MADRID	Fuentidueña de Tajo
MADRID	MADRID	Galapagar
MADRID	MADRID	Getafe
MADRID	MADRID	Griñón
MADRID	MADRID	Hoyo de Manzanares

COMUNIDAD AUTÓNOMA	PROVINCIA	MUNICIPIO
MADRID	MADRID	Humanes de Madrid
MADRID	MADRID	Leganés
MADRID	MADRID	Loeches
MADRID	MADRID	Madrid
MADRID	MADRID	Majadahonda
MADRID	MADRID	Manzanares el Real
MADRID	MADRID	Meco
MADRID	MADRID	Mejorada del Campo
MADRID	MADRID	Moraleja de Enmedio
MADRID	MADRID	Moralzarzal
MADRID	MADRID	Morata de Tajuña
MADRID	MADRID	Móstoles
MADRID	MADRID	Navalagamella
MADRID	MADRID	Navalcarnero
MADRID	MADRID	Navas del Rey
MADRID	MADRID	Nuevo Baztán
MADRID	MADRID	Olmeda de las Fuentes
MADRID	MADRID	Orusco de Tajuña
MADRID	MADRID	Paracuellos de Jarama
MADRID	MADRID	Parla
MADRID	MADRID	Perales de Tajuña
MADRID	MADRID	Pezuela de las Torres
MADRID	MADRID	Pinto
MADRID	MADRID	Pozuelo de Alarcón
MADRID	MADRID	Pozuelo del Rey
MADRID	MADRID	Quijorna
MADRID	MADRID	Ribatejada
MADRID	MADRID	Rivas-Vaciamadrid
MADRID	MADRID	Robledo de Chavela
MADRID	MADRID	Rozas de Madrid, Las
MADRID	MADRID	Rozas de Puerto Real
MADRID	MADRID	San Agustín del Guadalix
MADRID	MADRID	San Fernando de Henares
MADRID	MADRID	San Lorenzo de El Escorial
MADRID	MADRID	San Martín de la Vega
MADRID	MADRID	San Martín de Valdeiglesias
MADRID	MADRID	San Sebastián de los Reyes
MADRID	MADRID	Santa María de la Alameda
MADRID	MADRID	Santorcaz
MADRID	MADRID	Santos de la Humosa, Los
MADRID	MADRID	Serranillos del Valle
MADRID	MADRID	Sevilla la Nueva
MADRID	MADRID	Tielmes
MADRID	MADRID	Titulcia
MADRID	MADRID	Torrejón de Ardoz
MADRID	MADRID	Torrejón de la Calzada
MADRID	MADRID	Torrejón de Velasco
MADRID	MADRID	Torreldones
MADRID	MADRID	Torres de la Alameda
MADRID	MADRID	Tres Cantos
MADRID	MADRID	Valdaracete
MADRID	MADRID	Valdeavero
MADRID	MADRID	Valdelaguna
MADRID	MADRID	Valdemaqueda
MADRID	MADRID	Valdemorillo
MADRID	MADRID	Valdemoro
MADRID	MADRID	Valdeolmos-Alalpardo
MADRID	MADRID	Valdilecha
MADRID	MADRID	Valverde de Alcalá

COMUNIDAD AUTÓNOMA	PROVINCIA	MUNICIPIO
MADRID	MADRID	Velilla de San Antonio
MADRID	MADRID	Villa del Prado
MADRID	MADRID	Villaconejos
MADRID	MADRID	Villalbilla
MADRID	MADRID	Villamanrique de Tajo
MADRID	MADRID	Villamanta
MADRID	MADRID	Villamantilla
MADRID	MADRID	Villanueva de la Cañada
MADRID	MADRID	Villanueva de Perales
MADRID	MADRID	Villanueva del Pardillo
MADRID	MADRID	Villar del Olmo
MADRID	MADRID	Villarejo de Salvanés
MADRID	MADRID	Villaviciosa de Odón
MADRID	MADRID	Zarzalejo
MADRID	MADRID	Pelayos de la Presa

PROYECTO DE TRANSICIÓN

TORTOSA

FECHA LÍMITE DEL CESE:

31 DE DICIEMBRE DE 2009

COMUNIDAD AUTÓNOMA	PROVINCIA	MUNICIPIO
ARAGON	TERUEL	Aguaviva
ARAGON	TERUEL	Alcorisa
ARAGON	TERUEL	Aliaga
ARAGON	TERUEL	Arens de Lledó
ARAGON	TERUEL	Beceite
ARAGON	TERUEL	Belmonte de San José
ARAGON	TERUEL	Berge
ARAGON	TERUEL	Bordón
ARAGON	TERUEL	Cantavieja
ARAGON	TERUEL	Cañada de Verich, La
ARAGON	TERUEL	Castellote
ARAGON	TERUEL	Cerollera, La
ARAGON	TERUEL	Cuba, La
ARAGON	TERUEL	Ejulve
ARAGON	TERUEL	Escucha
ARAGON	TERUEL	Fórnoles
ARAGON	TERUEL	Fresneda, La
ARAGON	TERUEL	Fuentespalda
ARAGON	TERUEL	Ginebrosa, La
ARAGON	TERUEL	Iglesuela del Cid, La
ARAGON	TERUEL	Lledó
ARAGON	TERUEL	Mas de las Matas
ARAGON	TERUEL	Mazaleón
ARAGON	TERUEL	Mirambel
ARAGON	TERUEL	Molinos
ARAGON	TERUEL	Monroyo
ARAGON	TERUEL	Parras de Castellote, Las
ARAGON	TERUEL	Peñarroya de Tastavins
ARAGON	TERUEL	Portellada, La
ARAGON	TERUEL	Ráfales
ARAGON	TERUEL	Seno
ARAGON	TERUEL	Torre de Arcas
ARAGON	TERUEL	Torre del Compte
ARAGON	TERUEL	Tronchón
ARAGON	TERUEL	Utrillas
ARAGON	TERUEL	Valdeltormo
ARAGON	TERUEL	Valderobres
ARAGON	TERUEL	Valjunquera
ARAGON	TERUEL	Villarluengo
ARAGON	TERUEL	Zoma, La
CATALUÑA	TARRAGONA	Alcanar
CATALUÑA	TARRAGONA	Aldea, L'
CATALUÑA	TARRAGONA	Aldover
CATALUÑA	TARRAGONA	Alfara de Carles
CATALUÑA	TARRAGONA	Ametlla de Mar, L'
CATALUÑA	TARRAGONA	Ampolla, L'
CATALUÑA	TARRAGONA	Amposta
CATALUÑA	TARRAGONA	Arnes
CATALUÑA	TARRAGONA	Ascó
CATALUÑA	TARRAGONA	Batea
CATALUÑA	TARRAGONA	Bellmunt del Priorat
CATALUÑA	TARRAGONA	Benifallet
CATALUÑA	TARRAGONA	Benissanet
CATALUÑA	TARRAGONA	Bisbal de Falset, La

COMUNIDAD AUTÓNOMA	PROVINCIA	MUNICIPIO
CATALUÑA	TARRAGONA	Bot
CATALUÑA	TARRAGONA	Cabacés
CATALUÑA	TARRAGONA	Camarles
CATALUÑA	TARRAGONA	Capçanes
CATALUÑA	TARRAGONA	Caseres
CATALUÑA	TARRAGONA	Colldejou
CATALUÑA	TARRAGONA	Corbera d'Ebre
CATALUÑA	TARRAGONA	Deltebre
CATALUÑA	TARRAGONA	Falset
CATALUÑA	TARRAGONA	Fatarella, La
CATALUÑA	TARRAGONA	Figuera, La
CATALUÑA	TARRAGONA	Flix
CATALUÑA	TARRAGONA	Freginals
CATALUÑA	TARRAGONA	Galera, La
CATALUÑA	TARRAGONA	Gandesa
CATALUÑA	TARRAGONA	Garcia
CATALUÑA	TARRAGONA	Ginestar
CATALUÑA	TARRAGONA	Godall
CATALUÑA	TARRAGONA	Gratallops
CATALUÑA	TARRAGONA	Guiamets, Els
CATALUÑA	TARRAGONA	Horta de Sant Joan
CATALUÑA	TARRAGONA	Lloar, El
CATALUÑA	TARRAGONA	Marçà
CATALUÑA	TARRAGONA	Margalef
CATALUÑA	TARRAGONA	Mas de Barberans
CATALUÑA	TARRAGONA	Masdenverge
CATALUÑA	TARRAGONA	Masroig, El
CATALUÑA	TARRAGONA	Miravet
CATALUÑA	TARRAGONA	Molar, El
CATALUÑA	TARRAGONA	Móra d'Ebre
CATALUÑA	TARRAGONA	Móra la Nova
CATALUÑA	TARRAGONA	Morera de Montsant, La
CATALUÑA	TARRAGONA	Palma d'Ebre, La
CATALUÑA	TARRAGONA	Paüls
CATALUÑA	TARRAGONA	Perelló, El
CATALUÑA	TARRAGONA	Pinell de Brai, El
CATALUÑA	TARRAGONA	Pobla de Massaluca, La
CATALUÑA	TARRAGONA	Poboleda
CATALUÑA	TARRAGONA	Porrera
CATALUÑA	TARRAGONA	Prat de Comte
CATALUÑA	TARRAGONA	Rasquera
CATALUÑA	TARRAGONA	Roquetes
CATALUÑA	TARRAGONA	Sant Carles de la Ràpita
CATALUÑA	TARRAGONA	Sant Jaume d'Enveja
CATALUÑA	TARRAGONA	Santa Bàrbara
CATALUÑA	TARRAGONA	Sénia, La
CATALUÑA	TARRAGONA	Tivenys
CATALUÑA	TARRAGONA	Tivissa
CATALUÑA	TARRAGONA	Torre de Fontaubella, La
CATALUÑA	TARRAGONA	Torre de l'Espanyol, La
CATALUÑA	TARRAGONA	Torroja del Priorat
CATALUÑA	TARRAGONA	Tortosa
CATALUÑA	TARRAGONA	Ulldecona
CATALUÑA	TARRAGONA	Ulldemolins
CATALUÑA	TARRAGONA	Vilalba dels Arcs
CATALUÑA	TARRAGONA	Vilella Alta, La
CATALUÑA	TARRAGONA	Vilella Baixa, La
CATALUÑA	TARRAGONA	Vinebre
CATALUÑA	TARRAGONA	Xerta

COMUNIDAD AUTÓNOMA	PROVINCIA	MUNICIPIO
COMUNIDAD VALENCIANA	CASTELLÓN	Canet lo Roig
COMUNIDAD VALENCIANA	CASTELLÓN	San Rafael del Río
COMUNIDAD VALENCIANA	CASTELLÓN	Tírig

PROYECTO DE TRANSICIÓN	TUDELA
-------------------------------	---------------

FECHA LÍMITE DEL CESE:	30 DE JUNIO DE 2009
-------------------------------	----------------------------

COMUNIDAD AUTÓNOMA	PROVINCIA	MUNICIPIO
NAVARRA	NAVARRA	Ablitas
NAVARRA	NAVARRA	Barillas
NAVARRA	NAVARRA	Buñuel
NAVARRA	NAVARRA	Cabanillas
NAVARRA	NAVARRA	Cascante
NAVARRA	NAVARRA	Castejón
NAVARRA	NAVARRA	Cintruénigo
NAVARRA	NAVARRA	Corella
NAVARRA	NAVARRA	Cortes
NAVARRA	NAVARRA	Fitero
NAVARRA	NAVARRA	Fontellas
NAVARRA	NAVARRA	Fustiñana
NAVARRA	NAVARRA	Monteagudo
NAVARRA	NAVARRA	Murchante
NAVARRA	NAVARRA	Ribaforada
NAVARRA	NAVARRA	Tudela
NAVARRA	NAVARRA	Tulebras

PROYECTO DE TRANSICIÓN	UTIEL
-------------------------------	--------------

FECHA LÍMITE DEL CESE:	30 DE JUNIO DE 2009
-------------------------------	----------------------------

COMUNIDAD AUTÓNOMA	PROVINCIA	MUNICIPIO
CASTILLA-LA MANCHA	ALBACETE	Balsa de Ves
CASTILLA-LA MANCHA	ALBACETE	Casas de Ves
CASTILLA-LA MANCHA	ALBACETE	Villa de Ves
CASTILLA-LA MANCHA	ALBACETE	Villamalea
CASTILLA-LA MANCHA	ALBACETE	Villatoya
COMUNIDAD VALENCIANA	VALENCIA	Camporrobles
COMUNIDAD VALENCIANA	VALENCIA	Caudete de las Fuentes
COMUNIDAD VALENCIANA	VALENCIA	Fuenterrobles
COMUNIDAD VALENCIANA	VALENCIA	Requena
COMUNIDAD VALENCIANA	VALENCIA	Utiel
COMUNIDAD VALENCIANA	VALENCIA	Venta del Moro
COMUNIDAD VALENCIANA	VALENCIA	Villargordo del Cabriel

COMUNIDAD AUTÓNOMA	PROVINCIA	MUNICIPIO
ANDALUCIA	CÁDIZ	Alcalá del Valle
ANDALUCIA	CÁDIZ	Gastor, El
ANDALUCIA	CÁDIZ	Olvera
ANDALUCIA	CÁDIZ	Setenil de las Bodegas
ANDALUCIA	CÁDIZ	Torre Alháquime
ANDALUCIA	HUELVA	Escacena del Campo
ANDALUCIA	HUELVA	Hinojos
ANDALUCIA	MÁLAGA	Cartajima
ANDALUCIA	MÁLAGA	Pujerra
ANDALUCIA	MÁLAGA	Ronda
ANDALUCIA	SEVILLA	Albaida del Aljarafe
ANDALUCIA	SEVILLA	Alcalá de Guadaíra
ANDALUCIA	SEVILLA	Alcalá del Río
ANDALUCIA	SEVILLA	Alcolea del Río
ANDALUCIA	SEVILLA	Algaba, La
ANDALUCIA	SEVILLA	Algámitas
ANDALUCIA	SEVILLA	Almennisilla
ANDALUCIA	SEVILLA	Arahal
ANDALUCIA	SEVILLA	Aznalcázar
ANDALUCIA	SEVILLA	Aznalcóllar
ANDALUCIA	SEVILLA	Benacazón
ANDALUCIA	SEVILLA	Bollullos de la Mitación
ANDALUCIA	SEVILLA	Bormujos
ANDALUCIA	SEVILLA	Brenes
ANDALUCIA	SEVILLA	Burguillos
ANDALUCIA	SEVILLA	Cabezas de San Juan, Las
ANDALUCIA	SEVILLA	Camas
ANDALUCIA	SEVILLA	Cantillana
ANDALUCIA	SEVILLA	Carmona
ANDALUCIA	SEVILLA	Carrión de los Céspedes
ANDALUCIA	SEVILLA	Castilblanco de los Arroyos
ANDALUCIA	SEVILLA	Castilleja de Guzmán
ANDALUCIA	SEVILLA	Castilleja de la Cuesta
ANDALUCIA	SEVILLA	Castilleja del Campo
ANDALUCIA	SEVILLA	Castillo de las Guardas, El
ANDALUCIA	SEVILLA	Cazalla de la Sierra
ANDALUCIA	SEVILLA	Constantina
ANDALUCIA	SEVILLA	Coria del Río
ANDALUCIA	SEVILLA	Coripe
ANDALUCIA	SEVILLA	Coronil, El
ANDALUCIA	SEVILLA	Corrales, Los
ANDALUCIA	SEVILLA	Dos Hermanas
ANDALUCIA	SEVILLA	Espartinas
ANDALUCIA	SEVILLA	Garrobo, El
ANDALUCIA	SEVILLA	Gelves
ANDALUCIA	SEVILLA	Gerena
ANDALUCIA	SEVILLA	Gilena
ANDALUCIA	SEVILLA	Gines
ANDALUCIA	SEVILLA	Guillena
ANDALUCIA	SEVILLA	Huévar del Aljarafe
ANDALUCIA	SEVILLA	Isla Mayor
ANDALUCIA	SEVILLA	Lantejuela, La
ANDALUCIA	SEVILLA	Mairena del Alcor
ANDALUCIA	SEVILLA	Mairena del Aljarafe

COMUNIDAD AUTÓNOMA	PROVINCIA	MUNICIPIO
ANDALUCIA	SEVILLA	Marchena
ANDALUCIA	SEVILLA	Martín de la Jara
ANDALUCIA	SEVILLA	Molares, Los
ANDALUCIA	SEVILLA	Montellano
ANDALUCIA	SEVILLA	Morón de la Frontera
ANDALUCIA	SEVILLA	Olivares
ANDALUCIA	SEVILLA	Osuna
ANDALUCIA	SEVILLA	Palacios y Villafranca, Los
ANDALUCIA	SEVILLA	Palomares del Río
ANDALUCIA	SEVILLA	Paradas
ANDALUCIA	SEVILLA	Pedraera
ANDALUCIA	SEVILLA	Pedroso, El
ANDALUCIA	SEVILLA	Pilas
ANDALUCIA	SEVILLA	Pruna
ANDALUCIA	SEVILLA	Puebla de Cazalla, La
ANDALUCIA	SEVILLA	Puebla del Río, La
ANDALUCIA	SEVILLA	Rinconada, La
ANDALUCIA	SEVILLA	Ronquillo, El
ANDALUCIA	SEVILLA	Salteras
ANDALUCIA	SEVILLA	San Juan de Aznalfarache
ANDALUCIA	SEVILLA	Sanlúcar la Mayor
ANDALUCIA	SEVILLA	Santiponce
ANDALUCIA	SEVILLA	Saucejo, El
ANDALUCIA	SEVILLA	Sevilla
ANDALUCIA	SEVILLA	Tocina
ANDALUCIA	SEVILLA	Tomares
ANDALUCIA	SEVILLA	Umbrete
ANDALUCIA	SEVILLA	Utrera
ANDALUCIA	SEVILLA	Valencina de la Concepción
ANDALUCIA	SEVILLA	Villamanrique de la Condesa
ANDALUCIA	SEVILLA	Villanueva de San Juan
ANDALUCIA	SEVILLA	Villanueva del Ariscal
ANDALUCIA	SEVILLA	Villanueva del Río y Minas
ANDALUCIA	SEVILLA	Villaverde del Río
ANDALUCIA	SEVILLA	Viso del Alcor, El
ANDALUCIA	MÁLAGA	Arriate

COMUNIDAD AUTÓNOMA	PROVINCIA	MUNICIPIO
CASTILLA Y LEON	ÁVILA	Adanero
CASTILLA Y LEON	ÁVILA	Albornos
CASTILLA Y LEON	ÁVILA	Aldeaseca
CASTILLA Y LEON	ÁVILA	Arévalo
CASTILLA Y LEON	ÁVILA	Aveinte
CASTILLA Y LEON	ÁVILA	Barromán
CASTILLA Y LEON	ÁVILA	Bercial de Zapardiel
CASTILLA Y LEON	ÁVILA	Berlanas, Las
CASTILLA Y LEON	ÁVILA	Bernuy-Zapardiel
CASTILLA Y LEON	ÁVILA	Blascomillán
CASTILLA Y LEON	ÁVILA	Blasconuño de Matacabras
CASTILLA Y LEON	ÁVILA	Blascosancho
CASTILLA Y LEON	ÁVILA	Bohodón, El
CASTILLA Y LEON	ÁVILA	Brabos
CASTILLA Y LEON	ÁVILA	Cabezas de Alambre
CASTILLA Y LEON	ÁVILA	Cabezas del Pozo
CASTILLA Y LEON	ÁVILA	Cabizuela
CASTILLA Y LEON	ÁVILA	Canales
CASTILLA Y LEON	ÁVILA	Cantiveros
CASTILLA Y LEON	ÁVILA	Castellanos de Zapardiel
CASTILLA Y LEON	ÁVILA	Chamartín
CASTILLA Y LEON	ÁVILA	Cisla
CASTILLA Y LEON	ÁVILA	Collado de Contreras
CASTILLA Y LEON	ÁVILA	Constanzana
CASTILLA Y LEON	ÁVILA	Crespos
CASTILLA Y LEON	ÁVILA	Donjimeno
CASTILLA Y LEON	ÁVILA	Donvidas
CASTILLA Y LEON	ÁVILA	Espinosa de los Caballeros
CASTILLA Y LEON	ÁVILA	Flores de Ávila
CASTILLA Y LEON	ÁVILA	Fontiveros
CASTILLA Y LEON	ÁVILA	Fuente el Saúz
CASTILLA Y LEON	ÁVILA	Fuentes de Año
CASTILLA Y LEON	ÁVILA	Gimialcón
CASTILLA Y LEON	ÁVILA	Gotarrendura
CASTILLA Y LEON	ÁVILA	Grandes y San Martín
CASTILLA Y LEON	ÁVILA	Gutierre-Muñoz
CASTILLA Y LEON	ÁVILA	Hernansancho
CASTILLA Y LEON	ÁVILA	Herreros de Suso
CASTILLA Y LEON	ÁVILA	Horcajo de las Torres
CASTILLA Y LEON	ÁVILA	Langa
CASTILLA Y LEON	ÁVILA	Madrigal de las Altas Torres
CASTILLA Y LEON	ÁVILA	Maello
CASTILLA Y LEON	ÁVILA	Mamblas
CASTILLA Y LEON	ÁVILA	Mancera de Arriba
CASTILLA Y LEON	ÁVILA	Mingorría
CASTILLA Y LEON	ÁVILA	Monsalupe
CASTILLA Y LEON	ÁVILA	Moraleja de Matacabras
CASTILLA Y LEON	ÁVILA	Muñico
CASTILLA Y LEON	ÁVILA	Muñogrande
CASTILLA Y LEON	ÁVILA	Muñomer del Peco
CASTILLA Y LEON	ÁVILA	Muñosancho
CASTILLA Y LEON	ÁVILA	Narros de Saldueña
CASTILLA Y LEON	ÁVILA	Narros del Castillo
CASTILLA Y LEON	ÁVILA	Nava de Arévalo

COMUNIDAD AUTÓNOMA	PROVINCIA	MUNICIPIO
CASTILLA Y LEON	ÁVILA	Orbita
CASTILLA Y LEON	ÁVILA	Oso, El
CASTILLA Y LEON	ÁVILA	Pajares de Adaja
CASTILLA Y LEON	ÁVILA	Palacios de Goda
CASTILLA Y LEON	ÁVILA	Papatrigo
CASTILLA Y LEON	ÁVILA	Parral, El
CASTILLA Y LEON	ÁVILA	Pedro-Rodríguez
CASTILLA Y LEON	ÁVILA	Peñalba de Ávila
CASTILLA Y LEON	ÁVILA	Pozanco
CASTILLA Y LEON	ÁVILA	Rasueros
CASTILLA Y LEON	ÁVILA	Riocabado
CASTILLA Y LEON	ÁVILA	Rivilla de Barajas
CASTILLA Y LEON	ÁVILA	Salvadiós
CASTILLA Y LEON	ÁVILA	San Esteban de Zapardiel
CASTILLA Y LEON	ÁVILA	San García de Ingelmos
CASTILLA Y LEON	ÁVILA	San Juan de la Encinilla
CASTILLA Y LEON	ÁVILA	San Pascual
CASTILLA Y LEON	ÁVILA	San Pedro del Arroyo
CASTILLA Y LEON	ÁVILA	San Vicente de Arévalo
CASTILLA Y LEON	ÁVILA	Sanchidrián
CASTILLA Y LEON	ÁVILA	Santo Domingo de las Posadas
CASTILLA Y LEON	ÁVILA	Santo Tomé de Zabarcos
CASTILLA Y LEON	ÁVILA	Sigeres
CASTILLA Y LEON	ÁVILA	Sinlabajos
CASTILLA Y LEON	ÁVILA	Solana de Rioalmar
CASTILLA Y LEON	ÁVILA	Tiñosillos
CASTILLA Y LEON	ÁVILA	Vega de Santa María
CASTILLA Y LEON	ÁVILA	Velayos
CASTILLA Y LEON	ÁVILA	Villanueva de Gómez
CASTILLA Y LEON	ÁVILA	Villanueva del Aceral
CASTILLA Y LEON	ÁVILA	Viñegra de Moraña
CASTILLA Y LEON	ÁVILA	Vita
CASTILLA Y LEON	SALAMANCA	Arabayona de Mógica
CASTILLA Y LEON	SALAMANCA	Campo de Peñaranda, El
CASTILLA Y LEON	SALAMANCA	Cantalapiedra
CASTILLA Y LEON	SALAMANCA	Cantalpino
CASTILLA Y LEON	SALAMANCA	Espino de la Orbada
CASTILLA Y LEON	SALAMANCA	Mancera de Abajo
CASTILLA Y LEON	SALAMANCA	Palaciosrubios
CASTILLA Y LEON	SALAMANCA	Paradinas de San Juan
CASTILLA Y LEON	SALAMANCA	Poveda de las Cintas
CASTILLA Y LEON	SALAMANCA	Rágama
CASTILLA Y LEON	SALAMANCA	Salmoral
CASTILLA Y LEON	SALAMANCA	Tarazona de Guareña
CASTILLA Y LEON	SALAMANCA	Villaflores
CASTILLA Y LEON	SALAMANCA	Zorita de la Frontera
CASTILLA Y LEON	VALLADOLID	Adalia
CASTILLA Y LEON	VALLADOLID	Aguasal
CASTILLA Y LEON	VALLADOLID	Alaejos
CASTILLA Y LEON	VALLADOLID	Alcazarén
CASTILLA Y LEON	VALLADOLID	Aldea de San Miguel
CASTILLA Y LEON	VALLADOLID	Aldeamayor de San Martín
CASTILLA Y LEON	VALLADOLID	Almenara de Adaja
CASTILLA Y LEON	VALLADOLID	Arroyo de la Encomienda
CASTILLA Y LEON	VALLADOLID	Ataquines
CASTILLA Y LEON	VALLADOLID	Barruelo del Valle
CASTILLA Y LEON	VALLADOLID	Bercero
CASTILLA Y LEON	VALLADOLID	Berceruelo
CASTILLA Y LEON	VALLADOLID	Bobadilla del Campo

COMUNIDAD AUTÓNOMA	PROVINCIA	MUNICIPIO
CASTILLA Y LEON	VALLADOLID	Bocigas
CASTILLA Y LEON	VALLADOLID	Boecillo
CASTILLA Y LEON	VALLADOLID	Braojos de Medina
CASTILLA Y LEON	VALLADOLID	Cabezón de Pisuerga
CASTILLA Y LEON	VALLADOLID	Campillo, El
CASTILLA Y LEON	VALLADOLID	Camporredondo
CASTILLA Y LEON	VALLADOLID	Carpio
CASTILLA Y LEON	VALLADOLID	Castrejón de Trabancos
CASTILLA Y LEON	VALLADOLID	Castrodeza
CASTILLA Y LEON	VALLADOLID	Castromonte
CASTILLA Y LEON	VALLADOLID	Castro nuevo de Esgueva
CASTILLA Y LEON	VALLADOLID	Cervillejo de la Cruz
CASTILLA Y LEON	VALLADOLID	Cigales
CASTILLA Y LEON	VALLADOLID	Ciguñuela
CASTILLA Y LEON	VALLADOLID	Cistérniga
CASTILLA Y LEON	VALLADOLID	Cogeces de Íscar
CASTILLA Y LEON	VALLADOLID	Corcos
CASTILLA Y LEON	VALLADOLID	Esguevillas de Esgueva
CASTILLA Y LEON	VALLADOLID	Fresno el Viejo
CASTILLA Y LEON	VALLADOLID	Fuensaldaña
CASTILLA Y LEON	VALLADOLID	Fuente el Sol
CASTILLA Y LEON	VALLADOLID	Fuente-Olmedo
CASTILLA Y LEON	VALLADOLID	Gallegos de Hornija
CASTILLA Y LEON	VALLADOLID	Geria
CASTILLA Y LEON	VALLADOLID	Hornillos de Eresma
CASTILLA Y LEON	VALLADOLID	Íscar
CASTILLA Y LEON	VALLADOLID	Laguna de Duero
CASTILLA Y LEON	VALLADOLID	Llano de Olmedo
CASTILLA Y LEON	VALLADOLID	Lomoviejo
CASTILLA Y LEON	VALLADOLID	Marzales
CASTILLA Y LEON	VALLADOLID	Matapozuelos
CASTILLA Y LEON	VALLADOLID	Matilla de los Caños
CASTILLA Y LEON	VALLADOLID	Medina del Campo
CASTILLA Y LEON	VALLADOLID	Megeces
CASTILLA Y LEON	VALLADOLID	Mojados
CASTILLA Y LEON	VALLADOLID	Montealegre de Campos
CASTILLA Y LEON	VALLADOLID	Montemayor de Pililla
CASTILLA Y LEON	VALLADOLID	Moraleja de las Panaderas
CASTILLA Y LEON	VALLADOLID	Mota del Marqués
CASTILLA Y LEON	VALLADOLID	Mucientes
CASTILLA Y LEON	VALLADOLID	Mudarra, La
CASTILLA Y LEON	VALLADOLID	Muriel
CASTILLA Y LEON	VALLADOLID	Nava del Rey
CASTILLA Y LEON	VALLADOLID	Nueva Villa de las Torres
CASTILLA Y LEON	VALLADOLID	Olmedo
CASTILLA Y LEON	VALLADOLID	Olmos de Esgueva
CASTILLA Y LEON	VALLADOLID	Parrilla, La
CASTILLA Y LEON	VALLADOLID	Pedraja de Portillo, La
CASTILLA Y LEON	VALLADOLID	Pedrajas de San Esteban
CASTILLA Y LEON	VALLADOLID	Peñaflor de Hornija
CASTILLA Y LEON	VALLADOLID	Piña de Esgueva
CASTILLA Y LEON	VALLADOLID	Pollos
CASTILLA Y LEON	VALLADOLID	Portillo
CASTILLA Y LEON	VALLADOLID	Pozal de Gallinas
CASTILLA Y LEON	VALLADOLID	Pozaldez
CASTILLA Y LEON	VALLADOLID	Puras
CASTILLA Y LEON	VALLADOLID	Quintanilla de Trigueros
CASTILLA Y LEON	VALLADOLID	Ramiro
CASTILLA Y LEON	VALLADOLID	Renedo de Esgueva

COMUNIDAD AUTÓNOMA	PROVINCIA	MUNICIPIO
CASTILLA Y LEON	VALLADOLID	Robladillo
CASTILLA Y LEON	VALLADOLID	Rubí de Bracamonte
CASTILLA Y LEON	VALLADOLID	Rueda
CASTILLA Y LEON	VALLADOLID	Salvador de Zapardiel
CASTILLA Y LEON	VALLADOLID	San Cebrián de Mazote
CASTILLA Y LEON	VALLADOLID	San Martín de Valvení
CASTILLA Y LEON	VALLADOLID	San Miguel del Arroyo
CASTILLA Y LEON	VALLADOLID	San Miguel del Pino
CASTILLA Y LEON	VALLADOLID	San Pablo de la Moraleja
CASTILLA Y LEON	VALLADOLID	San Pelayo
CASTILLA Y LEON	VALLADOLID	San Salvador
CASTILLA Y LEON	VALLADOLID	San Vicente del Palacio
CASTILLA Y LEON	VALLADOLID	Santibáñez de Valcorba
CASTILLA Y LEON	VALLADOLID	Santovenia de Pisuerga
CASTILLA Y LEON	VALLADOLID	Sardón de Duero
CASTILLA Y LEON	VALLADOLID	Seca, La
CASTILLA Y LEON	VALLADOLID	Serrada
CASTILLA Y LEON	VALLADOLID	Siete Iglesias de Trabancos
CASTILLA Y LEON	VALLADOLID	Simancas
CASTILLA Y LEON	VALLADOLID	Tordehumos
CASTILLA Y LEON	VALLADOLID	Tordesillas
CASTILLA Y LEON	VALLADOLID	Torrecilla de la Abadesa
CASTILLA Y LEON	VALLADOLID	Torrecilla de la Orden
CASTILLA Y LEON	VALLADOLID	Torrecilla de la Torre
CASTILLA Y LEON	VALLADOLID	Torrelobatón
CASTILLA Y LEON	VALLADOLID	Traspinedo
CASTILLA Y LEON	VALLADOLID	Trigueros del Valle
CASTILLA Y LEON	VALLADOLID	Tudela de Duero
CASTILLA Y LEON	VALLADOLID	Uruña
CASTILLA Y LEON	VALLADOLID	Valdestillas
CASTILLA Y LEON	VALLADOLID	Valladolid
CASTILLA Y LEON	VALLADOLID	Valverde de Campos
CASTILLA Y LEON	VALLADOLID	Vega de Valdetronco
CASTILLA Y LEON	VALLADOLID	Velascálvaro
CASTILLA Y LEON	VALLADOLID	Velilla
CASTILLA Y LEON	VALLADOLID	Velliza
CASTILLA Y LEON	VALLADOLID	Ventosa de la Cuesta
CASTILLA Y LEON	VALLADOLID	Viana de Cega
CASTILLA Y LEON	VALLADOLID	Villabáñez
CASTILLA Y LEON	VALLADOLID	Villabrágima
CASTILLA Y LEON	VALLADOLID	Villagarcía de Campos
CASTILLA Y LEON	VALLADOLID	Villalar de los Comuneros
CASTILLA Y LEON	VALLADOLID	Villalba de los Alcores
CASTILLA Y LEON	VALLADOLID	Villalbarba
CASTILLA Y LEON	VALLADOLID	Villán de Tordesillas
CASTILLA Y LEON	VALLADOLID	Villanubla
CASTILLA Y LEON	VALLADOLID	Villanueva de Duero
CASTILLA Y LEON	VALLADOLID	Villanueva de los Infantes
CASTILLA Y LEON	VALLADOLID	Villardefrades
CASTILLA Y LEON	VALLADOLID	Villarmentero de Esgueva
CASTILLA Y LEON	VALLADOLID	Villasexmir
CASTILLA Y LEON	VALLADOLID	Villavaquerín
CASTILLA Y LEON	VALLADOLID	Villavellid
CASTILLA Y LEON	VALLADOLID	Villaverde de Medina
CASTILLA Y LEON	VALLADOLID	Wamba
CASTILLA Y LEON	VALLADOLID	Zaratán
CASTILLA Y LEON	VALLADOLID	Zarza, La

PROYECTO DE TRANSICIÓN

VALLE DEL TIÉTAR

FECHA LÍMITE DEL CESE:

31 DE DICIEMBRE DE 2009

COMUNIDAD AUTÓNOMA	PROVINCIA	MUNICIPIO
CASTILLA Y LEON	ÁVILA	Adrada, La
CASTILLA Y LEON	ÁVILA	Candeleda
CASTILLA Y LEON	ÁVILA	Casavieja
CASTILLA Y LEON	ÁVILA	Casillas
CASTILLA Y LEON	ÁVILA	Fresnedilla
CASTILLA Y LEON	ÁVILA	Gavilanes
CASTILLA Y LEON	ÁVILA	Higuera de las Dueñas
CASTILLA Y LEON	ÁVILA	Lanzahíta
CASTILLA Y LEON	ÁVILA	Mijares
CASTILLA Y LEON	ÁVILA	Pedro Bernardo
CASTILLA Y LEON	ÁVILA	Piedralaves
CASTILLA Y LEON	ÁVILA	Santa María del Tiétar
CASTILLA Y LEON	ÁVILA	Sotillo de la Adrada
CASTILLA-LA MANCHA	CIUDAD REAL	Anchuras
CASTILLA-LA MANCHA	CIUDAD REAL	Arroba de los Montes
CASTILLA-LA MANCHA	CIUDAD REAL	Fontanarejo
CASTILLA-LA MANCHA	CIUDAD REAL	Horcajo de los Montes
CASTILLA-LA MANCHA	CIUDAD REAL	Navalpino
CASTILLA-LA MANCHA	CIUDAD REAL	Navas de Estena
CASTILLA-LA MANCHA	CIUDAD REAL	Puebla de Don Rodrigo
CASTILLA-LA MANCHA	TOLEDO	Alameda de la Sagra
CASTILLA-LA MANCHA	TOLEDO	Albarreal de Tajo
CASTILLA-LA MANCHA	TOLEDO	Alcabón
CASTILLA-LA MANCHA	TOLEDO	Alcañizo
CASTILLA-LA MANCHA	TOLEDO	Alcaudete de la Jara
CASTILLA-LA MANCHA	TOLEDO	Alcolea de Tajo
CASTILLA-LA MANCHA	TOLEDO	Aldea en Cabo
CASTILLA-LA MANCHA	TOLEDO	Aldeanueva de Barbarroja
CASTILLA-LA MANCHA	TOLEDO	Aldeanueva de San Bartolomé
CASTILLA-LA MANCHA	TOLEDO	Almendral de la Cañada
CASTILLA-LA MANCHA	TOLEDO	Almonacid de Toledo
CASTILLA-LA MANCHA	TOLEDO	Almorox
CASTILLA-LA MANCHA	TOLEDO	Añover de Tajo
CASTILLA-LA MANCHA	TOLEDO	Argés
CASTILLA-LA MANCHA	TOLEDO	Azután
CASTILLA-LA MANCHA	TOLEDO	Barcience
CASTILLA-LA MANCHA	TOLEDO	Bargas
CASTILLA-LA MANCHA	TOLEDO	Belvís de la Jara
CASTILLA-LA MANCHA	TOLEDO	Buenaventura
CASTILLA-LA MANCHA	TOLEDO	Burujón
CASTILLA-LA MANCHA	TOLEDO	Calera y Chozas
CASTILLA-LA MANCHA	TOLEDO	Caleruela
CASTILLA-LA MANCHA	TOLEDO	Calzada de Oropesa
CASTILLA-LA MANCHA	TOLEDO	Camarenilla
CASTILLA-LA MANCHA	TOLEDO	Campillo de la Jara, El
CASTILLA-LA MANCHA	TOLEDO	Cardiel de los Montes
CASTILLA-LA MANCHA	TOLEDO	Carmena
CASTILLA-LA MANCHA	TOLEDO	Carpio de Tajo, El
CASTILLA-LA MANCHA	TOLEDO	Carriches
CASTILLA-LA MANCHA	TOLEDO	Casar de Escalona, El
CASTILLA-LA MANCHA	TOLEDO	Casasbuenas
CASTILLA-LA MANCHA	TOLEDO	Castillo de Bayuela
CASTILLA-LA MANCHA	TOLEDO	Cazalegas
CASTILLA-LA MANCHA	TOLEDO	Cebolla

COMUNIDAD AUTÓNOMA	PROVINCIA	MUNICIPIO
CASTILLA-LA MANCHA	TOLEDO	Cerralbos, Los
CASTILLA-LA MANCHA	TOLEDO	Cervera de los Montes
CASTILLA-LA MANCHA	TOLEDO	Chozas de Canales
CASTILLA-LA MANCHA	TOLEDO	Cobeja
CASTILLA-LA MANCHA	TOLEDO	Cuerva
CASTILLA-LA MANCHA	TOLEDO	Domingo Pérez
CASTILLA-LA MANCHA	TOLEDO	Erustes
CASTILLA-LA MANCHA	TOLEDO	Escalona
CASTILLA-LA MANCHA	TOLEDO	Escalonilla
CASTILLA-LA MANCHA	TOLEDO	Espinoso del Rey
CASTILLA-LA MANCHA	TOLEDO	Estrella, La
CASTILLA-LA MANCHA	TOLEDO	Gálvez
CASTILLA-LA MANCHA	TOLEDO	Garciotum
CASTILLA-LA MANCHA	TOLEDO	Gerindote
CASTILLA-LA MANCHA	TOLEDO	Guadamur
CASTILLA-LA MANCHA	TOLEDO	Herencias, Las
CASTILLA-LA MANCHA	TOLEDO	Herreruela de Oropesa
CASTILLA-LA MANCHA	TOLEDO	Hinojosa de San Vicente
CASTILLA-LA MANCHA	TOLEDO	Hontanar
CASTILLA-LA MANCHA	TOLEDO	Hormigos
CASTILLA-LA MANCHA	TOLEDO	Huecas
CASTILLA-LA MANCHA	TOLEDO	Iglesuela, La
CASTILLA-LA MANCHA	TOLEDO	Illán de Vacas
CASTILLA-LA MANCHA	TOLEDO	Lagartera
CASTILLA-LA MANCHA	TOLEDO	Layos
CASTILLA-LA MANCHA	TOLEDO	Lucillos
CASTILLA-LA MANCHA	TOLEDO	Magán
CASTILLA-LA MANCHA	TOLEDO	Malpica de Tajo
CASTILLA-LA MANCHA	TOLEDO	Maqueda
CASTILLA-LA MANCHA	TOLEDO	Marrupe
CASTILLA-LA MANCHA	TOLEDO	Mata, La
CASTILLA-LA MANCHA	TOLEDO	Mazarambroz
CASTILLA-LA MANCHA	TOLEDO	Mejorada
CASTILLA-LA MANCHA	TOLEDO	Menasalbas
CASTILLA-LA MANCHA	TOLEDO	Méntrida
CASTILLA-LA MANCHA	TOLEDO	Mesegar de Tajo
CASTILLA-LA MANCHA	TOLEDO	Mocejón
CASTILLA-LA MANCHA	TOLEDO	Mohedas de la Jara
CASTILLA-LA MANCHA	TOLEDO	Montearagón
CASTILLA-LA MANCHA	TOLEDO	Montesclaros
CASTILLA-LA MANCHA	TOLEDO	Nava de Ricomalillo, La
CASTILLA-LA MANCHA	TOLEDO	Navahermosa
CASTILLA-LA MANCHA	TOLEDO	Navalcán
CASTILLA-LA MANCHA	TOLEDO	Navalmorelejo
CASTILLA-LA MANCHA	TOLEDO	Navalmorales, Los
CASTILLA-LA MANCHA	TOLEDO	Navalucillos, Los
CASTILLA-LA MANCHA	TOLEDO	Navamorcuende
CASTILLA-LA MANCHA	TOLEDO	Noez
CASTILLA-LA MANCHA	TOLEDO	Nombela
CASTILLA-LA MANCHA	TOLEDO	Novés
CASTILLA-LA MANCHA	TOLEDO	Nuño Gómez
CASTILLA-LA MANCHA	TOLEDO	Olías del Rey
CASTILLA-LA MANCHA	TOLEDO	Oropesa
CASTILLA-LA MANCHA	TOLEDO	Otero
CASTILLA-LA MANCHA	TOLEDO	Paredes de Escalona
CASTILLA-LA MANCHA	TOLEDO	Parrillas
CASTILLA-LA MANCHA	TOLEDO	Pelahustán
CASTILLA-LA MANCHA	TOLEDO	Pepino
CASTILLA-LA MANCHA	TOLEDO	Polán

COMUNIDAD AUTÓNOMA	PROVINCIA	MUNICIPIO
CASTILLA-LA MANCHA	TOLEDO	Portillo de Toledo
CASTILLA-LA MANCHA	TOLEDO	Puebla de Montalbán, La
CASTILLA-LA MANCHA	TOLEDO	Pueblanueva, La
CASTILLA-LA MANCHA	TOLEDO	Puerto de San Vicente
CASTILLA-LA MANCHA	TOLEDO	Pulgar
CASTILLA-LA MANCHA	TOLEDO	Quismondo
CASTILLA-LA MANCHA	TOLEDO	Real de San Vicente, El
CASTILLA-LA MANCHA	TOLEDO	Recas
CASTILLA-LA MANCHA	TOLEDO	Retamoso
CASTILLA-LA MANCHA	TOLEDO	Rielves
CASTILLA-LA MANCHA	TOLEDO	Robledo del Mazo
CASTILLA-LA MANCHA	TOLEDO	San Bartolomé de las Abiertas
CASTILLA-LA MANCHA	TOLEDO	San Martín de Montalbán
CASTILLA-LA MANCHA	TOLEDO	San Martín de Pusa
CASTILLA-LA MANCHA	TOLEDO	San Pablo de los Montes
CASTILLA-LA MANCHA	TOLEDO	San Román de los Montes
CASTILLA-LA MANCHA	TOLEDO	Santa Ana de Pusa
CASTILLA-LA MANCHA	TOLEDO	Santa Cruz del Retamar
CASTILLA-LA MANCHA	TOLEDO	Santa Olalla
CASTILLA-LA MANCHA	TOLEDO	Santo Domingo-Caudilla
CASTILLA-LA MANCHA	TOLEDO	Sartajada
CASTILLA-LA MANCHA	TOLEDO	Segurilla
CASTILLA-LA MANCHA	TOLEDO	Sevilleja de la Jara
CASTILLA-LA MANCHA	TOLEDO	Sotillo de las Palomas
CASTILLA-LA MANCHA	TOLEDO	Talavera de la Reina
CASTILLA-LA MANCHA	TOLEDO	Toledo
CASTILLA-LA MANCHA	TOLEDO	Torralba de Oropesa
CASTILLA-LA MANCHA	TOLEDO	Torre de Esteban Hambrán, La
CASTILLA-LA MANCHA	TOLEDO	Torrecilla de la Jara
CASTILLA-LA MANCHA	TOLEDO	Torrico
CASTILLA-LA MANCHA	TOLEDO	Torrijos
CASTILLA-LA MANCHA	TOLEDO	Totanés
CASTILLA-LA MANCHA	TOLEDO	Valdeverdeja
CASTILLA-LA MANCHA	TOLEDO	Valmojado
CASTILLA-LA MANCHA	TOLEDO	Velada
CASTILLA-LA MANCHA	TOLEDO	Ventas con Peña Aguilera, Las
CASTILLA-LA MANCHA	TOLEDO	Ventas de Retamosa, Las
CASTILLA-LA MANCHA	TOLEDO	Ventas de San Julián, Las
CASTILLA-LA MANCHA	TOLEDO	Villamiel de Toledo
CASTILLA-LA MANCHA	TOLEDO	Villamuelas
CASTILLA-LA MANCHA	TOLEDO	Villarejo de Montalbán
CASTILLA-LA MANCHA	TOLEDO	Villaseca de la Sagra
CASTILLA-LA MANCHA	TOLEDO	Yuncillos
EXTREMADURA	CÁCERES	Almaraz
EXTREMADURA	CÁCERES	Belvís de Monroy
EXTREMADURA	CÁCERES	Berrocalejo
EXTREMADURA	CÁCERES	Bohonal de Ibor
EXTREMADURA	CÁCERES	Carrascalejo
EXTREMADURA	CÁCERES	Casatejada
EXTREMADURA	CÁCERES	Garvín
EXTREMADURA	CÁCERES	Gordo, El
EXTREMADURA	CÁCERES	Madrigal de la Vera
EXTREMADURA	CÁCERES	Majadas
EXTREMADURA	CÁCERES	Mesas de Ibor
EXTREMADURA	CÁCERES	Millanes
EXTREMADURA	CÁCERES	Navalmoral de la Mata
EXTREMADURA	CÁCERES	Peraleda de la Mata
EXTREMADURA	CÁCERES	Peraleda de San Román
EXTREMADURA	CÁCERES	Robledillo de la Vera

COMUNIDAD AUTÓNOMA	PROVINCIA	MUNICIPIO
EXTREMADURA	CÁCERES	Rosalejo
EXTREMADURA	CÁCERES	Saucedilla
EXTREMADURA	CÁCERES	Serrejón
EXTREMADURA	CÁCERES	Talaveruela de la Vera
EXTREMADURA	CÁCERES	Talayuela
EXTREMADURA	CÁCERES	Valdehúncar
EXTREMADURA	CÁCERES	Valdelacasa de Tajo
EXTREMADURA	CÁCERES	Valverde de la Vera
EXTREMADURA	CÁCERES	Viandar de la Vera
EXTREMADURA	CÁCERES	Villanueva de la Vera
EXTREMADURA	CÁCERES	Villar del Pedroso

PROYECTO DE TRANSICIÓN

VILLAMURIEL DEL CERRATO

FECHA LÍMITE DEL CESE:

30 DE JUNIO DE 2009

COMUNIDAD AUTÓNOMA	PROVINCIA	MUNICIPIO
CASTILLA Y LEON	PALENCIA	Alba de Cerrato
CASTILLA Y LEON	PALENCIA	Amayuelas de Arriba
CASTILLA Y LEON	PALENCIA	Amusco
CASTILLA Y LEON	PALENCIA	Antigüedad
CASTILLA Y LEON	PALENCIA	Autilla del Pino
CASTILLA Y LEON	PALENCIA	Baltanás
CASTILLA Y LEON	PALENCIA	Becerril de Campos
CASTILLA Y LEON	PALENCIA	Bustillo de la Vega
CASTILLA Y LEON	PALENCIA	Bustillo del Páramo de Carrión
CASTILLA Y LEON	PALENCIA	Calzada de los Molinos
CASTILLA Y LEON	PALENCIA	Cardeñosa de Volpejera
CASTILLA Y LEON	PALENCIA	Carrión de los Condes
CASTILLA Y LEON	PALENCIA	Castrillo de Onielo
CASTILLA Y LEON	PALENCIA	Cevico de la Torre
CASTILLA Y LEON	PALENCIA	Cevico Navero
CASTILLA Y LEON	PALENCIA	Cordovilla la Real
CASTILLA Y LEON	PALENCIA	Cubillas de Cerrato
CASTILLA Y LEON	PALENCIA	Dueñas
CASTILLA Y LEON	PALENCIA	Fuentes de Nava
CASTILLA Y LEON	PALENCIA	Fuentes de Valdepero
CASTILLA Y LEON	PALENCIA	Grijota
CASTILLA Y LEON	PALENCIA	Herrera de Valdecañas
CASTILLA Y LEON	PALENCIA	Hontoria de Cerrato
CASTILLA Y LEON	PALENCIA	Hornillos de Cerrato
CASTILLA Y LEON	PALENCIA	Husillos
CASTILLA Y LEON	PALENCIA	Lomas
CASTILLA Y LEON	PALENCIA	Magaz de Pisuerga
CASTILLA Y LEON	PALENCIA	Manquillos
CASTILLA Y LEON	PALENCIA	Mazariegos
CASTILLA Y LEON	PALENCIA	Monzón de Campos
CASTILLA Y LEON	PALENCIA	Nogal de las Huertas
CASTILLA Y LEON	PALENCIA	Palencia
CASTILLA Y LEON	PALENCIA	Palenzuela
CASTILLA Y LEON	PALENCIA	Paredes de Nava
CASTILLA Y LEON	PALENCIA	Pedraza de Campos
CASTILLA Y LEON	PALENCIA	Pedrosa de la Vega
CASTILLA Y LEON	PALENCIA	Perales
CASTILLA Y LEON	PALENCIA	Piña de Campos
CASTILLA Y LEON	PALENCIA	Población de Cerrato
CASTILLA Y LEON	PALENCIA	Poza de la Vega
CASTILLA Y LEON	PALENCIA	Quintana del Puente
CASTILLA Y LEON	PALENCIA	Quintanilla de Onsoña
CASTILLA Y LEON	PALENCIA	Reinoso de Cerrato
CASTILLA Y LEON	PALENCIA	Renedo de la Vega
CASTILLA Y LEON	PALENCIA	Ribas de Campos
CASTILLA Y LEON	PALENCIA	Riberos de la Cueva
CASTILLA Y LEON	PALENCIA	Saldaña
CASTILLA Y LEON	PALENCIA	San Cebrián de Campos
CASTILLA Y LEON	PALENCIA	Santa Cecilia del Alcor
CASTILLA Y LEON	PALENCIA	Santervás de la Vega
CASTILLA Y LEON	PALENCIA	Serna, La
CASTILLA Y LEON	PALENCIA	Soto de Cerrato
CASTILLA Y LEON	PALENCIA	Tariego de Cerrato
CASTILLA Y LEON	PALENCIA	Torquemada

COMUNIDAD AUTÓNOMA	PROVINCIA	MUNICIPIO
CASTILLA Y LEON	PALENCIA	Valdeolmillos
CASTILLA Y LEON	PALENCIA	Valle de Cerrato
CASTILLA Y LEON	PALENCIA	Venta de Baños
CASTILLA Y LEON	PALENCIA	Vertavillo
CASTILLA Y LEON	PALENCIA	Villaconancio
CASTILLA Y LEON	PALENCIA	Villalobón
CASTILLA Y LEON	PALENCIA	Villaluenga de la Vega
CASTILLA Y LEON	PALENCIA	Villamediana
CASTILLA Y LEON	PALENCIA	Villamoronta
CASTILLA Y LEON	PALENCIA	Villamuera de la Cueva
CASTILLA Y LEON	PALENCIA	Villamuriel de Cerrato
CASTILLA Y LEON	PALENCIA	Villanueva del Rebollar
CASTILLA Y LEON	PALENCIA	Villarrabé
CASTILLA Y LEON	PALENCIA	Villaturde
CASTILLA Y LEON	PALENCIA	Villaumbrales
CASTILLA Y LEON	PALENCIA	Villaviudas
CASTILLA Y LEON	PALENCIA	Villoido
CASTILLA Y LEON	PALENCIA	Villota del Páramo
CASTILLA Y LEON	VALLADOLID	Cubillas de Santa Marta
CASTILLA Y LEON	VALLADOLID	Valoria la Buena

PROYECTO DE TRANSICIÓN	VITORIA
-------------------------------	----------------

FECHA LÍMITE DEL CESE:	30 DE JUNIO DE 2009
-------------------------------	----------------------------

COMUNIDAD AUTÓNOMA	PROVINCIA	MUNICIPIO
PAIS VASCO	ÁLAVA	Alegría-Dulantzi
PAIS VASCO	ÁLAVA	Arraia-Maeztu
PAIS VASCO	ÁLAVA	Arrozua-Ubarrundia
PAIS VASCO	ÁLAVA	Asparrena
PAIS VASCO	ÁLAVA	Barrundia
PAIS VASCO	ÁLAVA	Bernedo
PAIS VASCO	ÁLAVA	Elburgo/Burgelu
PAIS VASCO	ÁLAVA	Iruña Oka/Iruña de Oca
PAIS VASCO	ÁLAVA	Iruraiz-Gauna
PAIS VASCO	ÁLAVA	Kuartango
PAIS VASCO	ÁLAVA	Lagrán
PAIS VASCO	ÁLAVA	Legutiano
PAIS VASCO	ÁLAVA	Llodio
PAIS VASCO	ÁLAVA	Okondo
PAIS VASCO	ÁLAVA	Ribera Alta
PAIS VASCO	ÁLAVA	Ribera Baja/Erribera Beitia
PAIS VASCO	ÁLAVA	Salvatierra/Agurain
PAIS VASCO	ÁLAVA	San Millán/Donemiliaga
PAIS VASCO	ÁLAVA	Urkabustaiz
PAIS VASCO	ÁLAVA	Vitoria-Gasteiz
PAIS VASCO	ÁLAVA	Zalduondo
PAIS VASCO	ÁLAVA	Zigoitia
PAIS VASCO	ÁLAVA	Zuia
PAIS VASCO	VIZCAYA	Ubide

PROYECTO DE TRANSICIÓN

ZAMORA

FECHA LÍMITE DEL CESE:

30 DE JUNIO DE 2009

COMUNIDAD AUTÓNOMA	PROVINCIA	MUNICIPIO
CASTILLA Y LEON	LEÓN	Truchas
CASTILLA Y LEON	VALLADOLID	Aguilar de Campos
CASTILLA Y LEON	VALLADOLID	Barcial de la Loma
CASTILLA Y LEON	VALLADOLID	Benafarces
CASTILLA Y LEON	VALLADOLID	Cabreros del Monte
CASTILLA Y LEON	VALLADOLID	Casasola de Arión
CASTILLA Y LEON	VALLADOLID	Castromembibre
CASTILLA Y LEON	VALLADOLID	Castroña
CASTILLA Y LEON	VALLADOLID	Morales de Campos
CASTILLA Y LEON	VALLADOLID	Pedrosa del Rey
CASTILLA Y LEON	VALLADOLID	Pozuelo de la Orden
CASTILLA Y LEON	VALLADOLID	Quintanilla del Molar
CASTILLA Y LEON	VALLADOLID	San Pedro de Latarce
CASTILLA Y LEON	VALLADOLID	San Román de Hornija
CASTILLA Y LEON	VALLADOLID	Santa Eufemia del Arroyo
CASTILLA Y LEON	VALLADOLID	Tiedra
CASTILLA Y LEON	VALLADOLID	Villafranca de Duero
CASTILLA Y LEON	VALLADOLID	Villafrechós
CASTILLA Y LEON	VALLADOLID	Villamuriel de Campos
CASTILLA Y LEON	VALLADOLID	Villanueva de los Caballeros
CASTILLA Y LEON	ZAMORA	Abezames
CASTILLA Y LEON	ZAMORA	Alcañices
CASTILLA Y LEON	ZAMORA	Algodre
CASTILLA Y LEON	ZAMORA	Almaraz de Duero
CASTILLA Y LEON	ZAMORA	Almeida de Sayago
CASTILLA Y LEON	ZAMORA	Andavías
CASTILLA Y LEON	ZAMORA	Arcenillas
CASTILLA Y LEON	ZAMORA	Arcos de la Polvorosa
CASTILLA Y LEON	ZAMORA	Argañín
CASTILLA Y LEON	ZAMORA	Argujillo
CASTILLA Y LEON	ZAMORA	Arquillinos
CASTILLA Y LEON	ZAMORA	Aspariegos
CASTILLA Y LEON	ZAMORA	Ayoó de Vidriales
CASTILLA Y LEON	ZAMORA	Barcial del Barco
CASTILLA Y LEON	ZAMORA	Belver de los Montes
CASTILLA Y LEON	ZAMORA	Benavente
CASTILLA Y LEON	ZAMORA	Benegiles
CASTILLA Y LEON	ZAMORA	Bermillo de Sayago
CASTILLA Y LEON	ZAMORA	Bóveda de Toro, La
CASTILLA Y LEON	ZAMORA	Brime de Urz
CASTILLA Y LEON	ZAMORA	Bustillo del Oro
CASTILLA Y LEON	ZAMORA	Cabañas de Sayago
CASTILLA Y LEON	ZAMORA	Calzadilla de Tera
CASTILLA Y LEON	ZAMORA	Camarzana de Tera
CASTILLA Y LEON	ZAMORA	Cañizal
CASTILLA Y LEON	ZAMORA	Cañizo
CASTILLA Y LEON	ZAMORA	Carbajales de Alba
CASTILLA Y LEON	ZAMORA	Casaseca de Campeán
CASTILLA Y LEON	ZAMORA	Casaseca de las Chanas
CASTILLA Y LEON	ZAMORA	Castrillo de la Guareña
CASTILLA Y LEON	ZAMORA	Castrogonzalo
CASTILLA Y LEON	ZAMORA	Castroverde de Campos
CASTILLA Y LEON	ZAMORA	Cazurra

COMUNIDAD AUTÓNOMA	PROVINCIA	MUNICIPIO
CASTILLA Y LEON	ZAMORA	Cerecinos de Campos
CASTILLA Y LEON	ZAMORA	Cerecinos del Carrizal
CASTILLA Y LEON	ZAMORA	Corese
CASTILLA Y LEON	ZAMORA	Corrales
CASTILLA Y LEON	ZAMORA	Cotanes del Monte
CASTILLA Y LEON	ZAMORA	Cubillos
CASTILLA Y LEON	ZAMORA	Cubo de Benavente
CASTILLA Y LEON	ZAMORA	Cuelgamures
CASTILLA Y LEON	ZAMORA	Entrala
CASTILLA Y LEON	ZAMORA	Faramontanos de Tábara
CASTILLA Y LEON	ZAMORA	Fariza
CASTILLA Y LEON	ZAMORA	Ferrerías de Abajo
CASTILLA Y LEON	ZAMORA	Ferrerías de Arriba
CASTILLA Y LEON	ZAMORA	Ferreruela
CASTILLA Y LEON	ZAMORA	Figueruela de Arriba
CASTILLA Y LEON	ZAMORA	Fonfría
CASTILLA Y LEON	ZAMORA	Fresno de la Ribera
CASTILLA Y LEON	ZAMORA	Fresno de Sayago
CASTILLA Y LEON	ZAMORA	Fuente Encalada
CASTILLA Y LEON	ZAMORA	Fuentelapeña
CASTILLA Y LEON	ZAMORA	Fuentesauco
CASTILLA Y LEON	ZAMORA	Fuentesecas
CASTILLA Y LEON	ZAMORA	Fuentespreadas
CASTILLA Y LEON	ZAMORA	Gallegos del Pan
CASTILLA Y LEON	ZAMORA	Gallegos del Río
CASTILLA Y LEON	ZAMORA	Gamones
CASTILLA Y LEON	ZAMORA	Gema
CASTILLA Y LEON	ZAMORA	Granja de Moreruela
CASTILLA Y LEON	ZAMORA	Granucillo
CASTILLA Y LEON	ZAMORA	Guarrate
CASTILLA Y LEON	ZAMORA	Hiniesta, La
CASTILLA Y LEON	ZAMORA	Jambrina
CASTILLA Y LEON	ZAMORA	Justel
CASTILLA Y LEON	ZAMORA	Losacino
CASTILLA Y LEON	ZAMORA	Losacio
CASTILLA Y LEON	ZAMORA	Luelmo
CASTILLA Y LEON	ZAMORA	Maderal, El
CASTILLA Y LEON	ZAMORA	Madridanos
CASTILLA Y LEON	ZAMORA	Mahide
CASTILLA Y LEON	ZAMORA	Malva
CASTILLA Y LEON	ZAMORA	Manganeses de la Lampreana
CASTILLA Y LEON	ZAMORA	Manganeses de la Polvorosa
CASTILLA Y LEON	ZAMORA	Manzanal del Barco
CASTILLA Y LEON	ZAMORA	Matilla la Seca
CASTILLA Y LEON	ZAMORA	Mayalde
CASTILLA Y LEON	ZAMORA	Melgar de Tera
CASTILLA Y LEON	ZAMORA	Milles de la Polvorosa
CASTILLA Y LEON	ZAMORA	Molacillos
CASTILLA Y LEON	ZAMORA	Molezuelas de la Carballeda
CASTILLA Y LEON	ZAMORA	Mombuey
CASTILLA Y LEON	ZAMORA	Monfarracinos
CASTILLA Y LEON	ZAMORA	Montamarta
CASTILLA Y LEON	ZAMORA	Moral de Sayago
CASTILLA Y LEON	ZAMORA	Moraleja del Vino
CASTILLA Y LEON	ZAMORA	Morales de Toro
CASTILLA Y LEON	ZAMORA	Morales del Vino
CASTILLA Y LEON	ZAMORA	Moralina
CASTILLA Y LEON	ZAMORA	Moreruela de los Infanzones
CASTILLA Y LEON	ZAMORA	Moreruela de Tábara

COMUNIDAD AUTÓNOMA	PROVINCIA	MUNICIPIO
CASTILLA Y LEON	ZAMORA	Muelas de los Caballeros
CASTILLA Y LEON	ZAMORA	Muelas del Pan
CASTILLA Y LEON	ZAMORA	Olmillos de Castro
CASTILLA Y LEON	ZAMORA	Otero de Bodas
CASTILLA Y LEON	ZAMORA	Pajares de la Lampreana
CASTILLA Y LEON	ZAMORA	Palacios del Pan
CASTILLA Y LEON	ZAMORA	Pego, El
CASTILLA Y LEON	ZAMORA	Peleagonzalo
CASTILLA Y LEON	ZAMORA	Peleas de Abajo
CASTILLA Y LEON	ZAMORA	Peñausende
CASTILLA Y LEON	ZAMORA	Perdigón, El
CASTILLA Y LEON	ZAMORA	Pereruela
CASTILLA Y LEON	ZAMORA	Perilla de Castro
CASTILLA Y LEON	ZAMORA	Piedrahita de Castro
CASTILLA Y LEON	ZAMORA	Pinilla de Toro
CASTILLA Y LEON	ZAMORA	Piñero, El
CASTILLA Y LEON	ZAMORA	Pobladura de Valderaduey
CASTILLA Y LEON	ZAMORA	Pobladura del Valle
CASTILLA Y LEON	ZAMORA	Pozoantiguo
CASTILLA Y LEON	ZAMORA	Pozuelo de Tábara
CASTILLA Y LEON	ZAMORA	Prado
CASTILLA Y LEON	ZAMORA	Quintanilla de Urz
CASTILLA Y LEON	ZAMORA	Quintanilla del Monte
CASTILLA Y LEON	ZAMORA	Quintanilla del Olmo
CASTILLA Y LEON	ZAMORA	Quiruelas de Vidriales
CASTILLA Y LEON	ZAMORA	Rabanales
CASTILLA Y LEON	ZAMORA	Rábano de Aliste
CASTILLA Y LEON	ZAMORA	Revellinos
CASTILLA Y LEON	ZAMORA	Riofrio de Aliste
CASTILLA Y LEON	ZAMORA	Roales
CASTILLA Y LEON	ZAMORA	Samir de los Caños
CASTILLA Y LEON	ZAMORA	San Agustín del Pozo
CASTILLA Y LEON	ZAMORA	San Cebrián de Castro
CASTILLA Y LEON	ZAMORA	San Esteban del Molar
CASTILLA Y LEON	ZAMORA	San Martín de Valderaduey
CASTILLA Y LEON	ZAMORA	San Miguel de la Ribera
CASTILLA Y LEON	ZAMORA	San Pedro de Ceque
CASTILLA Y LEON	ZAMORA	San Pedro de la Nave-Almendra
CASTILLA Y LEON	ZAMORA	San Vicente de la Cabeza
CASTILLA Y LEON	ZAMORA	San Vitero
CASTILLA Y LEON	ZAMORA	Santa Clara de Avedillo
CASTILLA Y LEON	ZAMORA	Santa Colomba de las Monjas
CASTILLA Y LEON	ZAMORA	Santa Cristina de la Polvorosa
CASTILLA Y LEON	ZAMORA	Santa Croya de Tera
CASTILLA Y LEON	ZAMORA	Santa Eufemia del Barco
CASTILLA Y LEON	ZAMORA	Santibáñez de Tera
CASTILLA Y LEON	ZAMORA	Santovenia
CASTILLA Y LEON	ZAMORA	Sanzoles
CASTILLA Y LEON	ZAMORA	Tábara
CASTILLA Y LEON	ZAMORA	Tapioles
CASTILLA Y LEON	ZAMORA	Toro
CASTILLA Y LEON	ZAMORA	Torre del Valle, La
CASTILLA Y LEON	ZAMORA	Torregamones
CASTILLA Y LEON	ZAMORA	Torres del Carrizal
CASTILLA Y LEON	ZAMORA	Uña de Quintana
CASTILLA Y LEON	ZAMORA	Vadillo de la Guareña
CASTILLA Y LEON	ZAMORA	Valcabado
CASTILLA Y LEON	ZAMORA	Valdefinjas
CASTILLA Y LEON	ZAMORA	Vallesa de la Guareña

COMUNIDAD AUTÓNOMA	PROVINCIA	MUNICIPIO
CASTILLA Y LEON	ZAMORA	Vega de Tera
CASTILLA Y LEON	ZAMORA	Vega de Villalobos
CASTILLA Y LEON	ZAMORA	Vegalatrave
CASTILLA Y LEON	ZAMORA	Venialbo
CASTILLA Y LEON	ZAMORA	Vezdemarbán
CASTILLA Y LEON	ZAMORA	Vidayanes
CASTILLA Y LEON	ZAMORA	Videmala
CASTILLA Y LEON	ZAMORA	Villabrázaro
CASTILLA Y LEON	ZAMORA	Villabuena del Puente
CASTILLA Y LEON	ZAMORA	Villaescusa
CASTILLA Y LEON	ZAMORA	Villafáfila
CASTILLA Y LEON	ZAMORA	Villageriz
CASTILLA Y LEON	ZAMORA	Villalazán
CASTILLA Y LEON	ZAMORA	Villalba de la Lampreana
CASTILLA Y LEON	ZAMORA	Villalcampo
CASTILLA Y LEON	ZAMORA	Villalobos
CASTILLA Y LEON	ZAMORA	Villalonso
CASTILLA Y LEON	ZAMORA	Villalpando
CASTILLA Y LEON	ZAMORA	Villalube
CASTILLA Y LEON	ZAMORA	Villamayor de Campos
CASTILLA Y LEON	ZAMORA	Villamor de los Escuderos
CASTILLA Y LEON	ZAMORA	Villanázar
CASTILLA Y LEON	ZAMORA	Villanueva de Azoague
CASTILLA Y LEON	ZAMORA	Villanueva de Campeán
CASTILLA Y LEON	ZAMORA	Villanueva de las Peras
CASTILLA Y LEON	ZAMORA	Villanueva del Campo
CASTILLA Y LEON	ZAMORA	Villar de Fallaves
CASTILLA Y LEON	ZAMORA	Villaralbo
CASTILLA Y LEON	ZAMORA	Villardeciervos
CASTILLA Y LEON	ZAMORA	Villardiega de la Ribera
CASTILLA Y LEON	ZAMORA	Villárdiga
CASTILLA Y LEON	ZAMORA	Villardondiego
CASTILLA Y LEON	ZAMORA	Villarrín de Campos
CASTILLA Y LEON	ZAMORA	Villaseco del Pan
CASTILLA Y LEON	ZAMORA	Villavendimio
CASTILLA Y LEON	ZAMORA	Viñas
CASTILLA Y LEON	ZAMORA	Zamora